



Les condamnations

Année 2008

Provisoire

Novembre 2009

Directeur de la publication : **Alain Marais**
Chargé de la sous-direction de la Statistique et des Études

Auteur : **Odile Timbart**

Analyse-programmation: **Philippe Allain**
Brigitte Bernier

Maquette : **Denis Toussaint**

Les condamnations en 2008

[provisoires]

Le présent rapport contient l'essentiel des données statistiques disponibles sur les condamnations prononcées en 2008 par les tribunaux français, telles qu'elles ressortent du Casier judiciaire national ¹.

Le Casier judiciaire national est une source très riche, qui donne matière depuis de nombreuses années à des exploitations statistiques très complètes permettant de décrire les infractions sanctionnées par les juridictions, les procédures de jugement, la nature et le quantum des peines prononcées, le profil socio-démographique des condamnés et l'importance du phénomène de récidive.

Néanmoins, comme il enregistre les dernières condamnations prononcées au cours d'un exercice assez longtemps après la fin de cet exercice, il présente le défaut d'une certaine lenteur. Pour y remédier, ses modalités d'exploitation statistique ont été aménagées par un recours accru à l'estimation des transmissions tardives. Ceci permet de diffuser fin 2009 des statistiques provisoires sur les condamnations 2008 avec une précision présumée assez bonne dans la mesure où l'estimation à l'été 2009 des condamnations 2008 non encore transmises au Casier judiciaire permet d'approcher le nombre des condamnations de l'exercice à 2 % près. De leur côté, les statistiques sur les condamnations 2007 présentées dans cet ouvrage ont un caractère définitif et ne seront plus révisées.

1. Les mesures de composition pénale qui font l'objet d'une inscription au casier judiciaire ne sont pas comptabilisées dans la présente publication car ce ne sont pas des condamnations mais des mesures alternatives.

Les condamnations prononcées en 2008	7
Caractéristiques de la source « Casier judiciaire national »	11
 Tableaux statistiques 2008	
Liste des tableaux statistiques 2008	14
La procédure	17
Les peines principales	51
Les infractions et les peines associées	159
Les condamnés	197
 Annexes	
1. Source et méthodes	235
2. Nomenclature des infractions	241
3. Nomenclature des mesures	250
4. Comparabilité au cours du temps des statistiques sur les condamnations	253

■ Les condamnations prononcées en 2008

□ 637 665 condamnations ont été prononcées en 2008 et inscrites au Casier Judiciaire¹

Les tribunaux correctionnels sont à l'origine de près de quatre condamnations sur cinq (78,3%), les tribunaux de police et juridictions de proximité de 7,8% et les juridictions de mineurs d'un peu plus de 9%. Les cours d'appel émarginent à 4,3% - **tableau 1** -.

63,4% des condamnations sont prononcées sur le mode contradictoire, 20,1% sont des ordonnances pénales. Les autres condamnations ont nécessité une signification : 11,5% étaient contradictoires à signifier et 5,0% prononcées par défaut ou itératif défaut.

La structure des condamnations par mode de jugement varie d'un type de juridiction à l'autre : le mode contradictoire est quasi-exclusif devant les cours d'assises et les juges et tribunaux pour enfants (respectivement 98,0% et 89,8%) . Devant les tribunaux de police les ordonnances pénales dominent à 46,4%, les autres condamnations sont prononcées sur le mode contradictoire (37,6%) ou contradictoire à signifier (10,3%)².

□ Les infractions sanctionnées

En 2008, ce sont près d'un million d'infractions (967 301)³ qui ont été sanctionnées par 637 665 condamnations. Parmi ces infractions, 0,4% étaient des crimes, 92,2% des délits et 7,4% des contraventions de 5^e classe.

Le nombre d'infractions sanctionnées est supérieur au nombre de condamnations car plusieurs infractions peuvent être visées par une seule condamnation. Ainsi, sur l'ensemble des condamnations prononcées en 2008 et inscrites au Casier judiciaire, sept sur dix ont sanctionné une seule infraction et trois sur dix plusieurs infractions.

Les condamnations à qualifications multiples se rencontrent davantage sur certains types d'infractions. Ainsi en matière criminelle, les auteurs de viol ou de vol aggravé sont plus fréquemment condamnés pour plusieurs infractions (60%) que les auteurs d'homicide volontaire (30%).

En matière délictuelle les infractions multiples sont fréquentes dans la délinquance économique et financière, de stupéfiants ou d'infractions à la législation sur les étrangers (autour de 60%). À l'inverse le contentieux routier et la conduite en état alcoolique en

particulier se caractérise par une forte proportion de condamnations à infraction unique (plus de 80%).

□ Un crime sanctionné sur deux est un viol ...

Toutes circonstances confondues, les viols (2 151 infractions) constituent 51 % des crimes sanctionnés. Ils se composent des viols sur mineur et viols par ascendant ou personne ayant autorité (20 % des crimes) ; des viols avec d'autres circonstances aggravantes (21 %) et des viols simples (10 %).

Les autres atteintes à la personne de nature criminelle viennent ensuite avec 25,4 % des crimes ; 14,0 % sont des homicides volontaires et 11,4 % des violences ayant entraîné la mort ou une infirmité permanente.

Les vols et recels aggravés, les destructions de nature criminelle représentent près de 20,2 % des crimes. Enfin, parmi les autres crimes (3,4%) se trouvent les extorsions de fonds, le trafic d'armes et de stupéfiants - **tableau 2** -.

□ ... un délit sanctionné sur trois concerne la circulation routière

Les infractions routières représentent près du tiers des délits sanctionnés en 2008 (32,4%) : au sein de cet ensemble d'infractions 44% concernent la conduite en état alcoolique, 2,4% la conduite sous l'empire de stupéfiants, 25% la conduite sans permis ou malgré suspension et 28,6% les défauts d'assurance et les refus d'obtempérer ou délits de fuite. La correctionnalisation de certaines infractions routières en 2004 explique l'importance de ce domaine au sein des délits.

Les vols et recels constituent le deuxième groupe d'infractions avec 14,2% des délits, le vol simple occupant une part très minoritaire (moins de 4%). Si l'on étend le champ aux escroqueries et aux destructions, c'est un délit sur cinq qui consiste en une atteinte aux biens (20,2%).

Deux groupes d'infractions se distinguent ensuite : d'une part l'ensemble des atteintes aux personnes (autour de 14%) constitué des violences volontaires ou involontaires⁴ et des atteintes sexuelles, et d'autre part l'ensemble des infractions à la législation sur les stupéfiants (13,5%) .

Les contraventions de 5^e classe se partagent essentiellement entre les infractions à la législation sur les transports routiers (25%), la circulation routière (23%) dont l'essentiel est constitué du grand excès de vitesse, les violences volontaires ou involontaires de faible gravité (22%) et les dégradations légères (12%).

Tableau 1. Condamnations prononcées en 2008 selon le mode de jugement et le type de juridiction

	Toutes juridictions	Cours d'assises	Cours d'appel	Tribunaux correctionnels	Tribunaux de police et jur. de proximité	Tribunaux pour enfants	Juges des enfants	Tribunal militaire
Tous modes de jugement..	637 665	3 273	27 324	499 179	49 883	31 660	26 164	182
Contradictoire	404 116	3 206	19 885	310 204	18 766	27 928	23 994	133
Contradictoire à signifier.....	73 597		6 373	58 968	5 123	1 874	1 223	36
Défaut.....	29 139	67	860	22 750	2 761	1 744	945	12
Itératif défaut.....	2 698		206	2 278	97	114	2	1
Ordonnance pénale.....	128 115			104 979	23 136			

Source : exploitation statistique du casier judiciaire - SDSE, Ministère de la Justice et des Libertés

1. Les compositions pénales, qui ne sont pas des condamnations mais des mesures alternatives, même si elles comportent une peine et sont inscrites au casier judiciaire, ont été exclues de la publication. Par ailleurs, les condamnations pour contraventions de classe 1 à 4 ne font l'objet d'aucune exploitation statistique, même dans les cas où elles sont inscrites au Casier judiciaire.
 2. Cf. tableau statistique 3, page 29.
 3. Cf. tableau statistique 17, page 160.
 4. Non compris les vols avec violences qui sont comptés dans les atteintes aux biens.

Tableau 2. Nature des infractions sanctionnées dans les condamnations prononcées en 2008

	2008 P	%
Condamnations prononcées	637 665	
Toutes Infractions sanctionnées*	967 301	
Crimes	4 217	100,0
Homicides volontaires et violences criminelles	1 072	25,4
Viols.....	2 151	51,0
Vols recels destructions	851	20,2
Autres crimes	143	3,4
Délits	932 703	100,0
Circulation routière	302 477	32,4
dont :		
<i>conduite en état alcoolique</i>	134 047	14,4
<i>délit de fuite, refus d'obtemp. ou de vérifications</i> ..	29 005	3,1
<i>conduite sans permis ou malgré suspension</i>	76 353	8,2
<i>conduite sous l'empire de stupéfiants</i>	7 228	0,8
<i>défaut d'assurance ou de plaques</i>	54 728	5,9
Atteintes aux biens	188 658	20,2
<i>Vols, recels</i>	132 191	14,2
<i>Escroqueries abus de confiance</i>	24 751	2,7
<i>Destruction dégradations</i>	31 716	3,4
Atteintes aux personnes.....	132 808	14,2
<i>Coups et violences volontaires</i>	76 297	8,2
<i>Homicides et blessures involontaires</i>	13 096	1,4
<i>Délits sexuels</i>	14 148	1,5
<i>Atteintes à la famille</i>	5 738	0,6
<i>Autres atteintes à la personne</i>	23 529	2,5
Infractions à législation économique et financière.....	39 686	4,3
Infractions en matière de stupéfiants	126 001	13,5
Autres délits.....	102 464	11,0
Contraventions de 5^e classe	70 990	100,0
Transport routier	17 526	27,4
Circulation routière	16 715	23,5
Violences volont. et involontaires de faible gravité....	15 837	22,3
Destructions dégradations.....	8 639	12,2
Infractions économiques	5 565	7,8
Atteintes à l'environnement	4 773	6,7
Autres contraventions.....	1 935	2,7

* Une condamnation peut sanctionner plusieurs infractions

Source : Exploitation statistique du casier Judiciaire - SDSE - Ministère de la justice et des Libertés

■ Les peines prononcées

La moitié des peines prononcées en 2008 par l'ensemble des juridictions ont été des peines de réclusion ou d'emprisonnement, les amendes viennent ensuite avec 34,4% des peines prononcées, suivies par les peines de substitution (9,4%). Les mesures éducatives, à destination exclusive des mineurs, ont contribué pour 4,4% des peines. Enfin les dispenses de peine ont légèrement dépassé 1% du total et les sanctions éducatives restent marginales -**tableau 3**-.

□ Des peines différentes selon le type d'infraction⁵

En matière criminelle, la peine privative de liberté ferme est la règle (88 %), elle se décline selon la gamme des peines prévues dans ce domaine : réclusion à perpétuité (0,8 % des peines pro-

noncées en 2008), réclusion à temps (38,4% des peines), emprisonnement ferme ou mixte (49,0 %). La durée moyenne des réclusions à temps est de 14,8 ans. La durée est plus longue pour les homicides volontaires (17,4 ans), moins longue pour les viols ou les vols criminels (entre 13 et 14 ans). La durée moyenne des peines d'emprisonnement sanctionnant un crime est de 5,1 ans.

En matière délictuelle, la peine la plus courante est l'emprisonnement avec sursis total, prononcé dans 33,6 % des cas, suivi de près par l'amende (29,1 %). Viennent ensuite l'emprisonnement ferme (21,0 %, avec ou sans partie assortie du sursis), la peine de substitution (10,1 %), la mesure éducative (4,7 %) et la dispense de peine (1,3 %).

Au sein des délits, la peine prononcée diffère selon le contentieux sanctionné : la peine d'emprisonnement au moins en partie ferme est plus souvent prononcée en matière de police des étrangers (50 % des cas), d'infraction à la législation sur les stupéfiants (36 %), de vol-recel (34 %), d'atteintes sexuelles (28 %). L'emprisonnement avec sursis total est plus fréquent en matière d'homicide ou blessures involontaires (respectivement 68 % et 44 %), d'atteinte à la famille (65 %), de violences volontaires (50 %). La peine d'emprisonnement avec sursis total est parfois assortie d'une mise à l'épreuve⁶ : c'est particulièrement le cas pour les atteintes à la famille (55 % des emprisonnements avec sursis total sont probatoires), et les atteintes sexuelles (50 %). D'autres types de peine semblent particulièrement adaptés à certains contentieux : les peines de substitution sont un peu plus utilisées (autour de 13 %) pour sanctionner des infractions à la sécurité routière (restrictions du permis de conduire) ou les étrangers en situation irrégulière (interdictions du territoire) ; les amendes se rencontrent en matière de sécurité routière (50 %) et d'atteinte à l'environnement (76 %). Enfin les mesures éducatives prononcées à l'égard des mineurs se retrouvent dans les infractions de vol-recel, de destructions et dégradations et de violences volontaires de faible gravité qui sont les infractions les plus fréquentes chez les mineurs.

Les contraventions de 5^eme classe sont le plus souvent sanctionnées par une amende (94%). Le montant moyen de ces amendes s'élève à 381 € et varie peu d'un contentieux à l'autre. Dans les autres cas, les juges préfèrent une peine restrictive de droit comme la suspension de permis de conduire (4%), et plus rarement une dispense de peine ou pour les mineurs une mesure éducative.

□ Un peu plus de 7 mois en moyenne de privation de liberté

La durée moyenne de la partie ferme des peines d'emprisonnement sanctionnant des délits s'est établie à 7,2 mois en 2008. Les tribunaux sont plus sévères quand la condamnation sanctionne plusieurs infractions : la durée moyenne est alors beaucoup plus longue, 9,0 mois à comparer à 5,3 mois quand la condamnation ne vise qu'une seule infraction.

Le montant moyen de l'amende pour délit s'établit à 680 euros. Si l'amende est prononcée en complément d'une autre peine (emprisonnement avec ou sans sursis, par exemple) le montant moyen est nettement plus élevé (2 800 euros).

Par ailleurs, la nature du contentieux influe sur la durée d'emprisonnement : elle est plus longue pour réprimer les associations de malfaiteurs (37 mois), les infractions sexuelles (18 mois), les homicides involontaires (15 mois), les infractions en matière de stupéfiants (13 mois) ou de délinquance économique ; l'emprisonnement est au contraire plus court quand il sanctionne le vol simple ou les infractions de circulation routière ou d'outrage

5. Cf. tableaux statistiques 6, 8, 9, 10, 13, 14

6. Le régime de la mise à l'épreuve consiste à soumettre le condamné, sous le contrôle du juge de l'application des peines, à un certain nombre d'obligations pour une durée fixée par la juridiction de jugement (entre 1 an et 3 ans et jusqu'à 5 ans en cas de récidive et 7 ans pour une nouvelle récidive).

(entre 3 et 4 mois). De même, le montant des amendes délictuelles est beaucoup plus élevé pour sanctionner les infractions économiques, les infractions au transport routier, les fraudes et contrefaçons, les homicides ou blessures involontaires, le proxénétisme et dépasse 100 000 euros en matière douanière. Prononcée en complément d'une autre peine, l'amende dépasse 70 000 euros par exemple pour le trafic de stupéfiants ou le proxénétisme.

□ **Près de 40% des condamnations sont assorties d'une mesure complémentaire** ⁷

En matière criminelle et délictuelle, une même condamnation peut comporter plusieurs peines, même lorsqu'elle ne sanctionne qu'une seule infraction. Ainsi, en 2008, 56 383 amendes et 177 354 mesures complémentaires sont venues s'ajouter aux peines principales (en dehors de toute contravention connexe). Elles consistent pour près de 80 % en mesures restrictives de l'usage du permis de conduire, et dans une moindre mesure en confiscations, interdictions du territoire français ou encore interdictions d'exercer une profession ou de fréquenter certains lieux.

■ **La durée des procédures** ⁸

Pour la grande majorité des délits et des contraventions de 5e classe, le délai qui s'écoule entre la commission des faits et la date de la condamnation est une bonne estimation de la durée de la procédure. En effet dans ces matières, la commission des actes délictueux et le début de la procédure judiciaire sont à peu près concomitants dans l'immense majorité des affaires.

Il n'en est pas de même en matière criminelle. Dans ce domaine, la date des faits peut se trouver parfois éloignée de plusieurs an-

nées du début de l'instruction. Cela se produit tout particulièrement en matière de viol, le délai de prescription des crimes commis contre les mineurs ne commençant à courir qu'à compter de la majorité de la victime. Par ailleurs le délai d'audiencement devant les cours d'assises est très long. Ainsi le délai moyen de 62 mois entre la date de commission du crime et la condamnation est la somme du temps écoulé entre l'infraction et l'ouverture de l'information (26 mois en moyenne), du temps de l'instruction (23 mois), et enfin du délai d'audiencement (13 mois).

Pour les délits, la durée entre la commission de l'infraction et la condamnation s'est établi en 2008 à 11,3 mois devant le tribunal correctionnel, à 18,2 mois devant le tribunal pour enfants et à 14,0 mois devant le juge des enfants.

Pour les cours d'appel, ce mode de calcul cumule le délai de traitement inhérent au premier degré de juridiction et celui imputable au recours, soit la durée globale de toute la procédure judiciaire qui dure alors en moyenne 32,0 mois.

□ **Un délai moyen qui cache de fortes disparités selon le type d'infraction**

S'agissant de l'ensemble des délits, la durée moyenne de 12,8 mois, toutes juridictions confondues, recouvre des réalités très différentes selon le type d'infraction sanctionné. La condamnation intervient 6,7 mois après l'infraction dans le domaine de la circulation routière et 13,4 mois après pour les vols. Ce délai est nettement plus long pour les contentieux qui nécessitent souvent une ouverture d'information : il atteint 17,3 mois en matière de stupéfiants et se situe au-delà de 30 mois pour les atteintes à la famille, à l'environnement et pour les contentieux économiques et financiers.

Tableau 3. Peines principales prononcées dans les condamnations en 2008^P

Nature de la peine principale	Toutes condamnations prononcées					
			Dont crimes		Dont délits	
Toutes condamnations	637 665	100,0	3 345	100,0	580 572	100,0
Réclusion	1 311	0,2	1 311	39,2		
Emprisonnement	319 147	50,0	1 993	59,6	317 154	54,6
- Ferme	90 669	14,2	1 069	32,0	89 600	15,4
- Sursis partiel	32 835	5,1	570	17,0	32 265	5,6
<i>avec mise à l'épreuve</i>	26 991	4,2	412	12,3	26 579	4,6
<i>simple</i>	5 844	0,9	158	11,8	5 686	1,0
- Sursis total	195 643	30,7	354	10,6	195 289	33,6
<i>avec mise à l'épreuve</i>	57 649	9,0	205	6,1	57 444	9,9
<i>avec TIG</i>	8 854	1,4	0	0,0	8 854	1,5
<i>simple</i>	129 140	20,3	149	4,5	128 991	22,2
Amende	219 277	34,4			168 952	29,1
Peines de substitution	60 259	9,4			58 374	10,1
dont :						
<i>Suspension de permis de conduire</i>	15 065	2,4			14 280	2,5
<i>TIG</i>	14 992	2,4			14 149	2,4
<i>Jours-amendes</i>	21 954	3,4			21 954	3,8
<i>Interdiction du territoire</i>	646	0,1			646	0,1
<i>Interdiction du permis de conduire</i>	1 960	0,3			1 960	0,3
Mesures éducatives	27 921	4,4	32	1,0	27 038	4,7
Sanctions éducatives	1 760	0,3	7	0,2	1 719	0,3
Dispenses de peine	7 990	1,3	0	0,0	7 335	1,3

Source : Exploitation statistique du Casier judiciaire- SDSE - Ministère de la Justice et des Libertés

7. Cf. tableau statistique 18

8. Cf. tableau statistique 4

En matière de contravention, les infractions de circulation routière sont traitées en un peu moins de 11 mois, celles du contentieux du travail et de la sécurité sociale en près de 16 mois.

■ Les condamnés

En 2008, 58 548 condamnations inscrites au casier judiciaire ont été prononcées à l'encontre de mineurs⁹, ce qui représente 9,2% du total des 637 665 condamnations de l'année. 44% de ces mineurs avaient moins de 16 ans lors de la commission des faits sanctionnés en 2008 - **tableau 4** -.

Tableau 4. Caractéristiques des condamnés en 2008^P

	Nombre	%
Tous condamnés	637 665	100,0
Hommes	577 449	90,6
Femmes	60 216	9,4
Mineurs	58 548	9,2
18 - 24	187 931	29,5
24 - 39	229 645	36,0
40 et plus	161 541	25,3
Français	508 034	86,9
Étrangers	76 653	13,1
Non déclarés et apatrides	52 978	-

Source : Exploitation statistique du Casier judiciaire
SDSE - Ministère de la Justice et des Libertés

Les mineurs condamnés pour crime, au nombre de 646, représentent 1,1 % des mineurs condamnés, un peu moins de six sur dix ont moins de 16 ans. Ils ont surtout commis des vols (72 % des crimes sanctionnés). En matière délictuelle, les moins de 16 ans sont minoritaires et représentent 44 % des mineurs condamnés. Le premier motif de condamnation est la catégorie du vol-recel – y compris les vols avec violence – qui représente 46 % des délits sanctionnés. Si on y ajoute les escroqueries, les destructions et les dégradations, ce sont 60 % des condamnations qui sanctionnent des atteintes aux biens. Viennent ensuite l'ensemble des atteintes aux personnes y compris les atteintes sexuelles (20 %), les infractions à la législation sur les stupéfiants (6 %) et les outrages (5 %). Les contraventions de 5^e classe concernent peu les mineurs : elles génèrent un peu moins de 2 % des condamnations, essentiellement pour des violences ou des dégradations de faible gravité.

□ Un tiers des condamnés majeurs ont moins de 25 ans

Un tiers des condamnés majeurs de 2008 ont moins de 25 ans, 10 % ont moins de 20 ans. Cette proportion est trois fois plus im-

portante que la part des 18-24 ans dans la population française (11 %). De même, les 25-39 ans représentent 40 % des condamnés majeurs et 26 % de la population française majeure. A contrario, les tranches d'âges élevés sont nettement moins représentées chez les condamnés que dans la population.

Les condamnés âgés de 18 et 19 ans présentent une délinquance différente de celle observée chez les plus âgés avec une forte dominante des atteintes aux biens (39 %) par rapport aux délits routiers (23 %) ce qui les rapproche de la délinquance observée chez les mineurs. Dès 20 ans la situation s'inverse avec une dominante des délits routiers de plus en plus marquée au fur et à mesure que les condamnés avancent en âge. Ces infractions constituent 38 % des condamnations pour les 20-24 ans, 46 % pour les 25-39 ans et 54 % pour les 40 ans et plus. La part des atteintes aux biens subit le mouvement inverse passant de 23% chez les plus jeunes à 10% chez les plus âgés. De même, les infractions en matière de stupéfiants représentent plus de 12 % des condamnations chez les jeunes majeurs, elles diminuent ensuite avec l'âge et tombent à 5 % pour les condamnés de 30 à 39 ans et 1,7 % pour les 40 ans et plus. En revanche le poids des coups et violences volontaires (non compris les vols avec violence) varie peu et reste autour de 10 % quel que soit l'âge.

□ Moins d'un condamné sur dix est une femme

La part des femmes dans les personnes condamnées est stable : autour de 9%, comme les années précédentes. Elles sont davantage représentées dans certaines infractions comme les blessures involontaires (18 %), le vol simple (19 %), le faux en écriture (22 %), l'escroquerie (23 %), les infractions en matière de chèque (33 %) et surtout la non représentation d'enfant (75 %). Elles sont en revanche moins présentes dans les crimes (4,8 %), les infractions à la législation sur les stupéfiants (6 %), la police des étrangers (7 %), les infractions de circulation routière (7,7 %) et dans les violences volontaires (8 %).

□ 13% des condamnés sont de nationalité étrangère

Si l'on exclut les personnes dont la nationalité est inconnue (8,3% des condamnés), 86,9% des condamnés sont français, 13,1% de nationalité étrangère. La part des étrangers varie selon le type d'infraction : elle est d'environ 11% en matière de circulation routière (7 % pour la CEA mais 25 % pour la conduite sans permis) et elle atteint 36 % pour les faux en écriture publique, 32 % en matière de travail illégal et près de 60 % pour les infractions en matière de transport routier. Enfin, les étrangers constituent bien sûr l'essentiel des condamnés en matière d'infraction à la législation sur les étrangers.

Les nationalités les plus fréquentes sont à égalité les Algériens et les Marocains (autour de 15 %) et par ordre d'importance décroissante, les Portugais (7 %), les Turcs (7%) et les Tunisiens (6 %), les Zairois (4 %). et les Italiens (2 %).

9. Âge à l'infraction

Caractéristiques de la source « Casier judiciaire national »

1. Richesse et limites de la source

Le Casier judiciaire national est la seule source permettant de décrire à la fois les infractions sanctionnées par les juridictions, les procédures de jugement, la nature et le quantum des peines prononcées, ainsi que le profil socio-démographique des condamnés.

Aussi riche soit-elle, cette source statistique ne prétend pas donner une image complète de la réponse judiciaire à la délinquance. Les statistiques présentées ici sont relatives aux condamnations prononcées pour crimes, délits et contraventions de 5^e classe. Même lorsque l'affaire fait l'objet d'un jugement ou d'un arrêt, il peut être prononcé une relaxe ou un acquittement, lesquels ne feront pas l'objet d'une inscription au Casier judiciaire.

À fortiori, la statistique des condamnations ne vise pas à donner une image de la criminalité ou de la délinquance : non seulement toutes les infractions à la loi pénale ne sont pas élucidées, mais parmi celles qui le sont, certaines sont classées sans suite et ne sont pas sanctionnées par un jugement. Pour d'autres, des voies judiciaires alternatives à la poursuite (médiation pénale, compositions pénales) peuvent être utilisées.

Par ailleurs de nombreuses infractions à la législation fiscale et douanière sont réglées par des voies non judiciaires.

Enfin le casier judiciaire obéit à une logique gestionnaire et non à une logique statistique. De ce fait, il ne reflète pas toujours l'activité des juridictions, notamment quand se produisent les amnisties. Durant ces périodes, le casier judiciaire n'inscrit plus les condamnations amnistiées dès que la loi a été promulguée, ce qui entraîne une baisse sensible des effectifs de condamnations les années d'amnistie.

2. Délais des procédures

Les résultats détaillés publiés dans ce document portent sur les condamnations prononcées en 2008 et inscrites au Casier judiciaire. Ces statistiques peuvent apparaître tardives. Il importe d'avoir à l'esprit les raisons qui font du Casier judiciaire national une source statistique précieuse, mais lente.

□ Délais judiciaires

La loi prévoit que les condamnations ne peuvent être adressées par les tribunaux au Casier judiciaire national qu'au terme de deux événements :

- la signification de la décision au condamné ;
- l'expiration du délai d'appel (utilisable par le condamné ou par le parquet).

En cas de jugement contradictoire, le caractère définitif du jugement est acquis dix jours après la date du jugement pour le condamné et pour le procureur de la République, deux mois après cette date pour le procureur général (art. 498 CPP).

En cas de jugement à signifier (environ 20 % des condamnations), le jugement est considéré comme définitif dix jours après la date de signification.

Le délai de signification est en moyenne de quatre mois pour les procédures non contradictoires, mais il varie suivant le mode de signification (à personne, à domicile, au parquet). Il peut être très long, notamment lorsque le procureur de la République doit faire procéder à des recherches en vue de découvrir l'adresse inconnue de l'intéressé. Il y a prescription de la signification au bout de trois ans.

□ Délais administratifs

C'est le temps laissé aux juridictions pour transmettre les jugements à l'enregistrement du Casier judiciaire national. Il est en principe de quinze jours (art. R 66 du CPP). Toutefois, l'encombrement de certains tribunaux ou certaines difficultés d'organisation peuvent retarder les délais de transmission.

□ Délais statistiques

Ils recouvrent le temps nécessaire à la saisie des fiches transmises au casier judiciaire, à l'extraction statistique et à la validation des chiffres. Ils sont de l'ordre de deux mois, auxquels il faut ajouter les délais d'élaboration de la présente publication.

Au total, si l'on compte en moyenne six mois entre le rendu d'une décision par un tribunal et son enregistrement au Casier judiciaire national, de grandes disparités existent autour de ce délai moyen, et ce n'est pas avant l'automne 2009 que l'on peut estimer que 98 % des condamnations de 2007 seront effectivement enregistrées au casier judiciaire (cf. graphique ci-dessous).

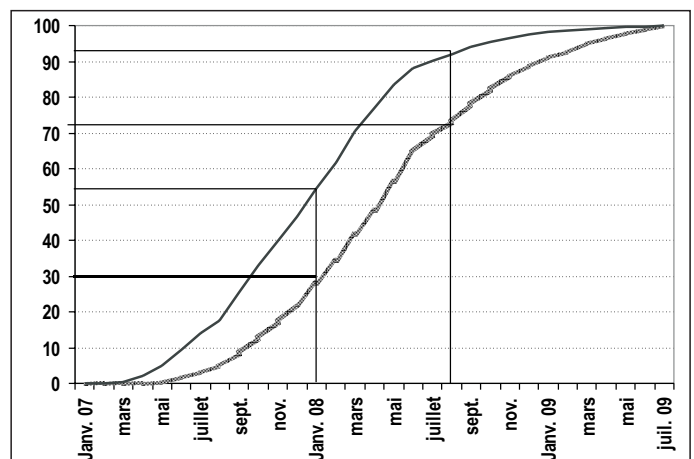

Lecture : 55 % des décisions contradictoires et 31 % des décisions non contradictoires sont collectées au bout de 12 mois.
92 % des condamnations contradictoires et seulement 72 % des décisions non contradictoires sont collectées au bout de 19 mois .

Pour pallier cette difficulté, on procède à une estimation des condamnations de 2008 qui n'ont pas encore été envoyées en août 2009, au Casier judiciaire national, et qui lui parviendront au cours des 13 mois suivants. Cette estimation concerne environ 15 % des condamnations. C'est elle qui permet de disposer en septembre 2009 de données provisoires sur les condamnations de l'année 2008.

3. Début des séries statistiques

La gestion centralisée des casiers judiciaires des tribunaux et leur prise en charge automatisée par le Casier judiciaire national datent de 1984.

À partir de cette date s'est mise en place une exploitation statistique homogène des condamnations inscrites au casier judiciaire. Il est donc possible d'observer les évolutions tant des infractions que des peines, au cours des vingt dernières années.

Il faut toutefois se rappeler que, durant cette période, des modifications législatives importantes sont venues transformer le champ d'intervention de ces juridictions.

En 1986, le législateur a disqualifié certains délits en contraventions de 5^e ou 4^e classe : défaut d'assurance, conduite sans permis, défaut de carte grise. En 1992, le contentieux

des chèques sans provision quittait le champ pénal pour être traité directement par la Banque de France.

En 1994, l'entrée en vigueur du Nouveau Code pénal venait sensiblement modifier la nature de certaines peines, la définition de certaines infractions, ainsi que l'inscription des condamnations de mineurs au casier judiciaire.

En 2001 une contravention de 5^e classe a été créée pour sanctionner le grand excès de vitesse (≥ 50 Km/h). La récidive est un délit.

En 2004 le défaut d'assurance et le défaut de permis de conduire ont été correctionnalisés. Les règles d'effacement des condamnations de mineurs ont été modifiées [cf. p. 254].

De nouvelles procédures sont apparues comme les ordonnances pénales pour les délits et les compositions pénales. Ces dernières, bien qu'inscrites au casier judiciaire, ne sont pas comptabilisées dans la présente publication.

Tableaux statistiques 2008

Liste des tableaux statistiques

■ La procédure

1. Nombre de condamnations selon la nature de l'infraction et le type de juridiction.....	18
2. Nombre de condamnations selon la nature des peines et le type de juridiction	28
3. Nombre de condamnations selon les degrés et modes de jugement et le type de juridiction.....	29
4. Durée moyenne de la procédure (en mois) selon la nature de l'infraction et le type de juridiction	30
5. Détenus provisoires : durée de détention provisoire à la date de la condamnation selon la nature de l'infraction.....	40

■ Les peines principales

□ Ensemble des peines

6. Nombre de condamnations selon les nature et mode d'exécution de la peine et selon la nature de l'infraction	52
6A. Nombre de condamnations selon les nature et mode d'exécution de la peine et selon la nature de l'infraction : Tribunal correctionnel.....	62
6B. Nombre de condamnations selon les nature et mode d'exécution de la peine et selon la nature de l'infraction : Juridictions de mineurs.....	72

□ Réclusions

7. Nombre de condamnations à la réclusion criminelle selon le quantum de la peine et selon la nature de l'infraction.....	82
7A. Nombre de condamnations à la réclusion criminelle selon le quantum de la peine et selon la nature de l'infraction : Juridictions pour majeurs	83
7B. Nombre de condamnations à la réclusion criminelle selon le quantum de la peine et selon la nature de l'infraction : Juridictions de mineurs.....	84
8. Nombre de condamnations à la réclusion criminelle (hors perpétuité) et quantum moyen des peines selon la nature de l'infraction : infraction unique et infractions multiples.....	85

□ Emprisonnements

9. Nombre de condamnations à des peines d'emprisonnement pour crime selon le mode d'exécution des peines et selon la nature de l'infraction	86
10. Nombre de condamnations à des peines d'emprisonnement pour délit selon le mode d'exécution des peines et selon la nature de l'infraction	87
10A. Nombre de condamnations à des peines d'emprisonnement pour délit selon le mode d'exécution des peines et selon la nature de l'infraction : Tribunal correctionnel.....	94
10B. Nombre de condamnations à des peines d'emprisonnement pour délit selon le mode d'exécution des peines et selon la nature de l'infraction : Juridictions pour mineurs.....	101
11. Nombre de condamnations à des peines d'emprisonnement pour crime selon le quantum de la peine et selon la nature de l'infraction	108
11A. Nombre de condamnations à des peines d'emprisonnement pour crime selon le quantum de la peine et selon la nature de l'infraction : Juridictions pour majeurs.....	109
11B. Nombre de condamnations à des peines d'emprisonnement pour crime selon le quantum de la peine et selon la nature de l'infraction : Juridictions pour mineurs.....	110
12. Nombre de condamnations à des peines d'emprisonnement pour délit selon le quantum de la peine et selon la nature de l'infraction	111
12A. Nombre de condamnations à des peines d'emprisonnement pour délit selon le quantum de la peine et selon la nature de l'infraction : Tribunal correctionnel.....	118
12B. Nombre de condamnations à des peines d'emprisonnement pour délit selon le quantum de la peine et selon la nature de l'infraction : Juridictions pour mineurs.....	125
13. Nombre de condamnations à des peines d'emprisonnement et quantum moyen selon la nature de l'infraction : infraction unique et infractions multiples	132

□ Amendes	
14. Nombre de condamnations à des amendes fermes et montant moyen des amendes selon la nature de l'infraction : Peine principale et peines "associées"	140
□ Peines de substitution et mesures éducatives	
15. Nombre de condamnations à des mesures de substitution ou à des mesures éducatives selon la catégorie de l'infraction	148
16. Nombre de condamnations à des mesures de substitution ou à des mesures éducatives selon la nature des principales mesures et selon la nature de l'infraction	149
■ Les infractions et les peines associées	
17. Nature des infractions sanctionnées dans les condamnations	160
18. Nombre de peines prononcées à titre principal et nombre de peines associées selon la nature de l'infraction.....	168
19. Nombre d'amendes prononcées en accompagnement d'une autre peine selon la nature de cette peine et selon la nature de l'infraction	177
20. Nombre de mesures complémentaires selon la nature de la mesure et selon la nature de l'infraction	186
■ Les condamnés	
21. Nombre de condamnations selon le sexe des condamnés et selon la nature de l'infraction	198
22. Nombre de condamnations selon l'âge des condamnés et selon la nature de l'infraction.....	207
23. Nombre de condamnations selon la nationalité des condamnés et selon la nature de l'infraction	217
24. Nombre de condamnations selon l'âge des condamnés et selon la nature de la peine principale	227
25. Nombre de femmes condamnées selon l'âge et selon la nature de la peine principale	228
26. Nombre d'étrangers condamnés selon l'âge et selon la nature de la peine principale	229
27. Nombre de condamnés à des peines privatives de liberté selon l'âge et selon le quantum de la peine	230
28. Nombre de femmes condamnées à des peines privatives de liberté selon l'âge et selon le quantum de la peine.....	231
29. Nombre d'étrangers condamnés à des peines privatives de liberté selon l'âge et selon le quantum de la peine.....	232

Les condamnations en 2008

- La procédure

Tableau 1. Nombre de condamnations selon la nature de l'infraction et le type de juridiction

	TOUTES JURIDICTIONS	Cour d'assises majeurs	Cour d'appel majeurs	Tribunal correctionnel	Tribunal de police et juridiction de proximité	Cour d'assises mineurs	Cour d'appel mineurs	Tribunal pour enfants	Juge des enfants	Tribunal militaire
TOUTES INFRACTIONS	637 665	2 864	26 808	499 179	49 883	409	516	31 660	26 164	182
CRIMES	3 345	2 581	///	///	///	369	29	366	///	0
Homicides volontaires	535	513	///	///	///	17	1	4	///	0
Meurtre	295	282	///	///	///	11	0	2	///	0
Assassinat.....	174	168	///	///	///	5	0	1	///	0
Meurtre sur mineur de moins de 15 ans.....	18	17	///	///	///	1	0	0	///	0
Autres	48	46	///	///	///	0	1	1	///	0
Coups et violences volontaires	394	336	///	///	///	44	3	11	///	0
Mort non intentionnelle	244	217	///	///	///	25	1	1	///	0
Infirmité permanente	39	27	///	///	///	12	0	0	///	0
Envers mineurs	43	42	///	///	///	1	0	0	///	0
Autres	68	50	///	///	///	6	2	10	///	0
Viols et attentats à la pudeur	1 684	1 182	///	///	///	176	21	305	///	0
Viol commis par plusieurs personnes	158	61	///	///	///	48	6	43	///	0
Viol avec circonstances aggravantes.....	591	507	///	///	///	49	1	34	///	0
Viol sur mineur de moins de 15 ans	519	251	///	///	///	62	12	194	///	0
Viol par ascendant ou personne ayant autorité	91	91	///	///	///	0	0	0	///	0
Viol simple et autres	325	272	///	///	///	17	2	34	///	0
Vols, recels, destructions	641	480	///	///	///	120	3	38	///	0
Vol avec port d'arme	439	327	///	///	///	92	1	19	///	0
Autre vol qualifié.....	132	106	///	///	///	17	0	9	///	0
Recel qualifié	19	17	///	///	///	2	0	0	///	0
Destruction - dégradation.....	51	30	///	///	///	9	2	10	///	0
Atteintes à la sûreté publique	0	0	///	///	///	0	0	0	///	0
Faux-monnayage.....	0	0	///	///	///	0	0	0	///	0
Autres atteintes à la sûreté publique	0	0	///	///	///	0	0	0	///	0
Autres crimes	91	70	///	///	///	12	1	8	///	0

Tableau 1. Nombre de condamnations selon la nature de l'infraction et le type de juridiction

	TOUTES JURIDICTIONS	Cour d'assises majeurs	Cour d'appel majeurs	Tribunal correctionnel	Tribunal de police et juridiction de proximité	Cour d'assises mineurs	Cour d'appel mineurs	Tribunal pour enfants	Juge des enfants	Tribunal militaire
DÉLITS	580 572	282	25 826	497 630	///	40	486	30 857	25 273	178
Vols, recels	102 303	34	5 114	70 986	///	3	185	14 956	11 013	12
Vol simple	26 188	2	1 309	20 899	///	1	19	1 834	2 114	10
Vol avec effraction.....	4 376	3	255	3 452	///	0	6	363	297	0
Vol avec violences.....	4 234	0	350	2 614	///	1	15	876	378	0
Vol avec destruction ou dégradation.....	7 011	1	357	5 284	///	0	7	663	699	0
Vol avec 1 circonstance aggravante	22 883	5	865	15 440	///	0	38	3 111	3 422	2
Vol avec 2 ou 3 circonstances aggravantes ...	21 645	9	1 054	11 314	///	0	79	6 515	2 674	0
Recel simple	13 871	14	781	10 392	///	1	20	1 359	1 304	0
Recel aggravé	2 095	0	143	1 591	///	0	1	235	125	0
Autres vols.....	0	0	0	0	///	0	0	0	0	0
Escroqueries, abus de confiance	16 016	2	1 274	13 241	///	0	10	884	603	2
Escroquerie.....	8 455	1	639	7 533	///	0	1	111	168	2
Abus de confiance et de blanc-seing.....	3 262	0	337	2 777	///	0	2	77	69	0
Détournement ou destruction d'objet saisi ou gagé	186	0	21	163	///	0	0	2	0	0
Filouterie d'hôtel.....	276	0	15	259	///	0	0	0	2	0
Filouterie d'aliments.....	297	0	12	278	///	0	0	6	1	0
Autres filouteries	1 117	0	71	1 010	///	0	0	16	20	0
Extorsion de fonds, chantage.....	2 423	1	179	1 221	///	0	7	672	343	0
Destructions, dégradations	19 692	5	778	12 480	///	1	49	3 102	3 275	2
Destruction d'un bien d'autrui	7 989	0	344	6 354	///	0	6	543	742	0
Destruction d'un bien d'autrui par explosion ou incendie.....	3 555	5	173	1 764	///	1	16	1 100	494	2
Destruction d'un bien d'autrui avec effraction.	4 889	0	171	2 525	///	0	16	896	1 281	0
Dégradation d'un monument d'utilité publique	2 902	0	77	1 593	///	0	9	527	696	0
Acte de cruauté sur un animal domestique	166	0	12	143	///	0	0	4	7	0
Autres destructions	191	0	1	101	///	0	2	32	55	0
Circulation routière	231 715	1	4 006	224 994	///	0	18	1 111	1 565	20
Conduite en état alcoolique	126 258	0	1 612	124 392	///	0	1	67	168	18

Tableau 1. Nombre de condamnations selon la nature de l'infraction et le type de juridiction

	TOUTES JURIDICTIONS	Cour d'assises majeurs	Cour d'appel majeurs	Tribunal correctionnel	Tribunal de police et juridiction de proximité	Cour d'assises mineurs	Cour d'appel mineurs	Tribunal pour enfants	Juge des enfants	Tribunal militaire
Délit de fuite	4 565	1	255	4 242	///	0	0	31	36	0
Refus d'obtempérer.....	9 314	0	419	8 162	///	0	10	304	419	0
Refus de vérification de l'état alcoolique	1 513	0	58	1 453	///	0	0	2	0	0
Conduite malgré suspension du permis	17 605	0	548	17 057	///	0	0	0	0	0
Défaut de plaques ou fausses plaques.....	669	0	22	645	///	0	0	0	2	0
Conduite sans permis.....	33 812	0	719	31 748	///	0	5	603	735	2
Conduite en ayant fait usage de stupéfiants...	5 709	0	75	5 612	///	0	0	6	16	0
Défaut d'assurance	31 695	0	258	31 163	///	0	2	90	182	0
Autres circulation routière.....	575	0	40	520	///	0	0	8	7	0
Transports	3 654	0	45	3 588	///	0	0	3	18	0
Obstacle au contrôle d'autorisation de transport routier.....	1 620	0	22	1 598	///	0	0	0	0	0
Transport routier sans autorisation.....	677	0	9	668	///	0	0	0	0	0
Infraction en matière de navigation.....	123	0	4	118	///	0	0	0	1	0
Autres	1 234	0	10	1 204	///	0	0	3	17	0
Chèques	2 668	1	150	2 409	///	0	1	69	38	0
Contrefaçon de chèques et usage.....	2 090	1	119	1 863	///	0	1	68	38	0
Retrait ou blocage de la provision d'un chèque.....	261	0	20	241	///	0	0	0	0	0
Violation à l'interdiction d'émettre	294	0	10	283	///	0	0	1	0	0
Autres	23	0	1	22	///	0	0	0	0	0
Travail et sécurité sociale	6 835	0	571	6 259	///	0	1	3	1	0
Hygiène et sécurité	720	0	60	659	///	0	0	1	0	0
Travail illégal.....	5 379	0	427	4 950	///	0	0	2	0	0
Entrave aux fonctions de l'inspecteur du travail.....	222	0	24	196	///	0	1	0	1	0
Fraude aux prestations ou cotisations sociales.....	400	0	25	375	///	0	0	0	0	0
Entrave à la représentation des salariés	92	0	23	69	///	0	0	0	0	0
Autres	22	0	12	10	///	0	0	0	0	0

Tableau 1. Nombre de condamnations selon la nature de l'infraction et le type de juridiction

	TOUTES JURIDICTIONS	Cour d'assises majeurs	Cour d'appel majeurs	Tribunal correctionnel	Tribunal de police et juridiction de proximité	Cour d'assises mineurs	Cour d'appel mineurs	Tribunal pour enfants	Juge des enfants	Tribunal militaire
Fraudes et contrefaçons	1 267	0	158	1 094	///	0	0	8	7	0
Tromperie sur la marchandise.....	619	0	84	528	///	0	0	5	2	0
Détenation de denrées nuisibles à la santé.....	86	0	16	70	///	0	0	0	0	0
Contrefaçon de marque, modèle ou oeuvre ...	538	0	56	474	///	0	0	3	5	0
Autres fraudes.....	24	0	2	22	///	0	0	0	0	0
Législation sur la concurrence et les prix	1 693	0	237	1 445	///	0	0	10	1	0
Publicité mensongère	321	0	51	270	///	0	0	0	0	0
Achat ou vente sans facture.....	91	0	11	79	///	0	0	1	0	0
Technique de vente répréhensible.....	556	0	48	505	///	0	0	2	1	0
Prix illicites et autres	725	0	127	591	///	0	0	7	0	0
Législation sur les sociétés	1 565	0	262	1 303	///	0	0	0	0	0
Banqueroute.....	541	0	105	436	///	0	0	0	0	0
Gestion et comptabilité délictueuses.....	608	0	117	491	///	0	0	0	0	0
Exercice illégal d'une profession	382	0	33	349	///	0	0	0	0	0
Autres	34	0	7	27	///	0	0	0	0	0
Atteintes aux finances publiques	2 335	0	411	1 843	///	0	0	58	22	1
Fraude à l'impôt	928	0	243	685	///	0	0	0	0	0
Infraction douanière	917	0	126	744	///	0	0	40	6	1
Autres	490	0	42	414	///	0	0	18	16	0
Coups et violences volontaires	61 129	50	3 925	47 277	///	12	86	5 128	4 624	27
Avec ITT > 8 jours sans circonstance aggravante.....	3 725	2	403	3 015	///	2	5	156	137	5
Avec ITT <= 8 jours avec circonstances aggravantes.....	47 472	26	2 670	36 599	///	9	53	4 204	3 895	16
Avec ITT > 8 jours avec circonstances aggravantes	7 615	20	713	5 972	///	1	23	599	281	6
Envers mineur de moins de 15 ans avec incapacité <= 8 jours.....	879	0	32	527	///	0	5	116	199	0
Envers mineur de moins de 15 ans avec incapacité > 8 jours	1 150	0	75	928	///	0	0	40	107	0
Autres violences envers mineur.....	288	2	32	236	///	0	0	13	5	0

Tableau 1. Nombre de condamnations selon la nature de l'infraction et le type de juridiction

	TOUTES JURIDICTIONS	Cour d'assises majeurs	Cour d'appel majeurs	Tribunal correctionnel	Tribunal de police et juridiction de proximité	Cour d'assises mineurs	Cour d'appel mineurs	Tribunal pour enfants	Juge des enfants	Tribunal militaire
Homicides involontaires	1 421	3	220	1 184	///	0	1	12	1	0
Par conducteur	854	0	113	735	///	0	1	4	1	0
Par conducteur en état alcoolique	256	0	32	223	///	0	0	1	0	0
Par accident du travail	112	0	31	81	///	0	0	0	0	0
Autres homicides involontaires	199	3	44	145	///	0	0	7	0	0
Blessures involontaires	10 114	0	555	9 414	///	0	2	54	75	14
Par conducteur	7 165	0	392	6 674	///	0	2	32	55	10
Par conducteur en état alcoolique avec ITT<=3mois.....	2 094	0	66	2 014	///	0	0	7	6	1
Par conducteur en état alcoolique avec ITT>3mois	231	0	12	218	///	0	0	1	0	0
Par accident du travail avec ITT>3mois	220	0	50	170	///	0	0	0	0	0
Autres	404	0	35	338	///	0	0	14	14	3
Atteintes à la famille	5 562	1	692	4 868	///	0	0	1	0	0
Abandon de famille	4 443	0	471	3 972	///	0	0	0	0	0
Non présentation d'enfant	923	0	203	720	///	0	0	0	0	0
Abandon de foyer	150	1	12	136	///	0	0	1	0	0
Autres	46	0	6	40	///	0	0	0	0	0
Atteintes aux mœurs	10 193	39	827	7 670	///	6	63	1 114	474	0
Exhibition sexuelle.....	1 960	0	75	1 799	///	0	3	39	44	0
Proxénétisme	250	2	38	209	///	0	0	1	0	0
Proxénétisme aggravé	248	0	30	216	///	0	0	2	0	0
Agression sexuelle.....	1 670	4	161	1 166	///	1	13	209	116	0
Agression sexuelle avec circonstances aggravantes.....	662	4	76	383	///	0	9	138	52	0
Atteinte sexuelle sur mineur sans circonstance aggravante.....	288	3	14	267	///	0	0	2	2	0
Atteinte ou agression sexuelle sur mineur avec circonstances aggravantes.....	3 194	17	297	1 920	///	5	37	692	226	0
Autres atteintes aux mœurs sur mineur	1 357	7	75	1 221	///	0	1	23	30	0

Tableau 1. Nombre de condamnations selon la nature de l'infraction et le type de juridiction

	TOUTES JURIDICTIONS	Cour d'assises majeurs	Cour d'appel majeurs	Tribunal correctionnel	Tribunal de police et juridiction de proximité	Cour d'assises mineurs	Cour d'appel mineurs	Tribunal pour enfants	Juge des enfants	Tribunal militaire
Agression sexuelle par ascendant ou personne ayant autorité.....	244	2	36	198	///	0	0	6	2	0
Autres atteintes aux moeurs	320	0	25	291	///	0	0	2	2	0
Autres atteintes à la personne	12 508	47	1 037	10 247	///	9	10	594	559	5
Violation de domicile.....	1 174	0	73	964	///	4	0	58	75	0
Diffamation, discrimination	828	0	154	616	///	0	1	22	32	3
Menaces.....	6 359	2	463	5 282	///	0	6	353	253	0
Non assistance ou mise en danger d'autrui ...	1 268	34	118	951	///	5	1	83	74	2
Détention, séquestration	534	7	68	418	///	0	2	38	1	0
Atteintes à la vie privée	2 276	1	161	1 990	///	0	0	30	94	0
Violation de sépulture	69	3	0	26	///	0	0	10	30	0
Infractions sur les stupéfiants	42 649	4	2 018	37 469	///	0	24	1 928	1 185	21
Détention, acquisition	12 039	1	762	10 001	///	0	10	926	318	21
Usage illicite.....	19 069	0	323	17 440	///	0	4	551	751	0
Trafic (import, export)	2 187	0	222	1 955	///	0	0	10	0	0
Commerce, transport	7 684	2	623	6 683	///	0	9	320	47	0
Offre et cession	1 506	1	60	1 263	///	0	1	117	64	0
Aide à l'usage par autrui	61	0	5	54	///	0	0	1	1	0
Autres	103	0	23	73	///	0	0	3	4	0
Autres infractions à la santé publique	496	0	61	432	///	0	0	3	0	0
Réglementation des débits de boissons.....	125	0	8	117	///	0	0	0	0	0
Exercice illégal d'une profession médicale.....	84	0	22	61	///	0	0	1	0	0
Autres	287	0	31	254	///	0	0	2	0	0
Police des étrangers, nomades	4 835	1	453	4 374	///	0	0	7	0	0
Entrée ou séjour irrégulier d'un étranger	3 580	1	365	3 207	///	0	0	7	0	0
Interdiction de résidence.....	853	0	62	791	///	0	0	0	0	0
Règlement sur le travail des étrangers.....	400	0	26	374	///	0	0	0	0	0
Nomades.....	2	0	0	2	///	0	0	0	0	0
Commerce et transport d'armes	4 808	10	195	3 934	///	3	0	267	399	0

Tableau 1. Nombre de condamnations selon la nature de l'infraction et le type de juridiction

	TOUTES JURIDICTIONS	Cour d'assises majeurs	Cour d'appel majeurs	Tribunal correctionnel	Tribunal de police et juridiction de proximité	Cour d'assises mineurs	Cour d'appel mineurs	Tribunal pour enfants	Juge des enfants	Tribunal militaire
Port et transport illicites d'arme	3 614	3	137	2 956	///	0	0	194	324	0
Acquisition ou détention d'arme.....	1 031	6	56	925	///	0	0	22	22	0
Fabrication, commerce illicites d'explosifs	163	1	2	53	///	3	0	51	53	0
Infractions militaires	936	0	22	842	///	0	0	0	0	72
Désertion.....	773	0	11	701	///	0	0	0	0	61
Insoumission et autres.....	163	0	11	141	///	0	0	0	0	11
Autres atteintes à la sûreté publique	1 014	10	158	775	///	0	0	36	35	0
Législation sur la télécommunication	2	0	1	1	///	0	0	0	0	0
Législation sur les jeux de hasard	223	0	33	190	///	0	0	0	0	0
Association de malfaiteurs.....	441	10	89	328	///	0	0	14	0	0
Autres atteintes à la sûreté publique	348	0	35	256	///	0	0	22	35	0
Faux en écriture publique ou privée	4 716	0	384	4 306	///	0	0	13	11	2
Faux ou usage de faux en écriture privée.....	2 025	0	187	1 831	///	0	0	5	2	0
Falsification de document.....	2 088	0	162	1 910	///	0	0	7	7	2
Obtention, usage de document administratif faux ou inexact	603	0	35	565	///	0	0	1	2	0
Atteintes à l'environnement	3 633	0	578	3 012	///	0	0	19	24	0
Travaux ou utilisation illégale des sols	792	0	85	679	///	0	0	17	11	0
Défaut de permis de construire.....	1 608	0	410	1 198	///	0	0	0	0	0
Infraction en matière de pêche	520	0	25	494	///	0	0	0	1	0
Infraction en matière de chasse.....	196	0	15	181	///	0	0	0	0	0
Autres	517	0	43	460	///	0	0	2	12	0
Ordre administratif et judiciaire	26 815	74	1 695	22 184	///	6	36	1 477	1 343	0
Outrage à agent de la force publique.....	13 793	0	748	11 099	///	0	19	1 006	921	0
Rébellion	3 249	0	161	2 755	///	0	6	190	137	0
Violence sur agent de l'autorité publique.....	1 412	0	95	1 103	///	0	6	118	90	0
Outrage ou violence à magistrat	267	0	28	196	///	0	2	29	12	0
Corruption de fonctionnaire.....	236	0	53	174	///	0	0	6	3	0
Usurpation de fonction ou de titre.....	171	0	21	145	///	0	0	0	5	0

Tableau 1. Nombre de condamnations selon la nature de l'infraction et le type de juridiction

	TOUTES JURIDICTIONS	Cour d'assises majeurs	Cour d'appel majeurs	Tribunal correctionnel	Tribunal de police et juridiction de proximité	Cour d'assises mineurs	Cour d'appel mineurs	Tribunal pour enfants	Juge des enfants	Tribunal militaire
Refus de restituer un permis de conduire.....	128	0	7	121	///	0	0	0	0	0
Non exécution d'un TIG ou d'une autre obligation judiciaire	2 834	0	231	2 569	///	0	1	29	4	0
Non respect d'interdiction de séjour	138	0	14	124	///	0	0	0	0	0
Usurpation d'identité	772	0	47	677	///	0	0	22	26	0
Evasion de détenu.....	612	0	60	534	///	0	2	15	1	0
Dénonciation calomnieuse.....	1 590	0	76	1 375	///	0	0	23	116	0
Autres ordre administratif et judiciaire.....	1 613	74	154	1 312	///	6	0	39	28	0
Autres délits.....	0	0	0	0	///	0	0	0	0	0
CONTRAVENTIONS DE 5e CLASSE.....	53 748	1	982	1 549	49 883	0	1	437	891	4
Circulation routière	15 538	0	149	227	15 139	0	0	2	21	0
Défaut d'assurance	99	0	6	22	71	0	0	0	0	0
Conduite d'un véhicule sans permis	26	0	1	10	13	0	0	1	1	0
Appareil perturbateur d'instrument de la police.....	383	0	1	5	377	0	0	0	0	0
Grand excès de vitesse.....	14 421	0	129	175	14 116	0	0	0	1	0
Autres	609	0	12	15	562	0	0	1	19	0
Infractions en matière de transports	13 036	0	60	90	12 886	0	0	0	0	0
Absence d'autorisation de transport routier	2 879	0	19	19	2 841	0	0	0	0	0
Infraction à la réglementation sur les conditions de travail (transport)	4 302	0	22	23	4 257	0	0	0	0	0
Autres	5 855	0	19	48	5 788	0	0	0	0	0
Blessures involontaires	698	0	29	95	545	0	0	7	21	1
Par conducteur avec ITT <= 3 mois.....	11	0	3	5	3	0	0	0	0	0
Avec ITT <= 3 mois (sauf route, travail).....	643	0	21	88	505	0	0	7	21	1
Par accident du travail avec ITT <= 3 mois	44	0	5	2	37	0	0	0	0	0
Coups et violences volontaires	11 914	1	434	728	10 001	0	0	271	476	3
Avec ITT <= 8 jours.....	11 914	1	434	728	10 001	0	0	271	476	3
Atteintes aux mœurs	0	0	0	0	0	0	0	0	0	0
Racolage actif	0	0	0	0	0	0	0	0	0	0

Tableau 1. Nombre de condamnations selon la nature de l'infraction et le type de juridiction

	TOUTES JURIDICTIONS	Cour d'assises majeurs	Cour d'appel majeurs	Tribunal correctionnel	Tribunal de police et juridiction de proximité	Cour d'assises mineurs	Cour d'appel mineurs	Tribunal pour enfants	Juge des enfants	Tribunal militaire
Autres atteintes aux personnes.....	245	0	1	7	113	0	0	39	85	0
Atteintes à l'environnement	3 460	0	113	54	3 289	0	0	1	3	0
Infraction en matière de chasse.....	1 487	0	74	25	1 385	0	0	0	3	0
Abandon d'épaves, d'objets ou d'ordures	861	0	13	5	843	0	0	0	0	0
Infraction en matière de pêche	143	0	0	7	135	0	0	1	0	0
Autres	969	0	26	17	926	0	0	0	0	0
Travail et sécurité sociale	508	0	19	25	464	0	0	0	0	0
Infraction à l'assujettissement à la sécurité sociale.....	92	0	1	1	90	0	0	0	0	0
Infraction à la législation sur les congés.....	90	0	8	3	79	0	0	0	0	0
Médecine du travail	163	0	3	4	156	0	0	0	0	0
Autres	163	0	7	17	139	0	0	0	0	0
Atteintes à l'ordre économique	2 677	0	62	50	2 565	0	0	0	0	0
Transport ou stockage de denrées périssables.....	1 361	0	21	24	1 316	0	0	0	0	0
Non respect de l'information du consommateur	513	0	5	11	497	0	0	0	0	0
Autres atteintes à l'ordre économique	803	0	36	15	752	0	0	0	0	0
Ordre administratif et judiciaire	27	0	0	0	27	0	0	0	0	0
Outrage à citoyen chargé d'un ministère public.....	0	0	0	0	0	0	0	0	0	0
Autres	27	0	0	0	27	0	0	0	0	0
Atteintes aux biens	5 195	0	103	232	4 493	0	1	111	255	0
Dégradation ou détérioration légère d'un bien d'autrui.....	5 137	0	101	226	4 443	0	1	111	255	0
Autres	58	0	2	6	50	0	0	0	0	0
Atteintes à la sûreté publique	445	0	11	41	357	0	0	6	30	0
Séjour irrégulier d'un ressortissant CEE.....	4	0	0	0	4	0	0	0	0	0
Absence de livret de circulation	63	0	1	4	58	0	0	0	0	0
Infractions à la législation sur la télécommunication.....	1	0	0	0	1	0	0	0	0	0

Tableau 1. Nombre de condamnations selon la nature de l'infraction et le type de juridiction

	TOUTES JURIDICTIONS	Cour d'assises majeurs	Cour d'appel majeurs	Tribunal correctionnel	Tribunal de police et juridiction de proximité	Cour d'assises mineurs	Cour d'appel mineurs	Tribunal pour enfants	Juge des enfants	Tribunal militaire
Autres atteintes à la sûreté publique	377	0	10	37	294	0	0	6	30	0
Atteintes à la santé.....	3	0	1	0	2	0	0	0	0	0
Autres contraventions	2	0	0	0	2	0	0	0	0	0

Source : ministère de la Justice et des Libertés, Casier judiciaire national, SDSE

Tableau 2. Nombre de condamnations selon la nature des peines et le type de juridiction

	TOUTES JURIDICTIONS	Cour d'assises majeurs	Cour d'appel majeurs	Tribunal correctionnel	Tribunal de police et juridiction de proximité	Cour d'assises mineurs	Cour d'appel mineurs	Tribunal pour enfants	Juge des enfants	Tribunal militaire
TOUTES PEINES	637 665	2 864	26 808	499 179	49 883	409	516	31 660	26 164	182
Détention et réclusion	1 311	1 277	///	///	///	34	0	0	///	0
Emprisonnement	319 147	1 567	20 768	276 179	0	374	408	19 701	///	150
Ferme	90 669	1 032	10 291	75 974	0	114	97	3 154	///	7
Sursis partiel	32 835	361	3 044	27 488	0	185	88	1 669	///	0
Simple	5 844	118	637	4 759	0	59	3	268	///	0
Probatoire	26 991	243	2 407	22 729	0	126	85	1 401	///	0
Sursis total	195 643	174	7 433	172 717	0	75	223	14 878	///	143
Simple	129 140	104	4 738	115 184	0	37	94	8 844	///	139
Probatoire	57 649	70	2 388	50 075	0	38	114	4 960	///	4
TIG	8 854	0	307	7 458	0	0	15	1 074	///	0
Amende	219 277	14	4 175	164 333	47 656	1	25	3 051	4	18
Ferme	199 819	13	3 461	150 156	43 863	1	20	2 284	3	18
Sursis partiel	4 856	0	134	3 630	976	0	0	116	0	0
Sursis total	14 602	1	580	10 547	2 817	0	5	651	1	0
Peine de substitution	60 259	2	1 550	53 595	1 715	0	24	3 354	18	1
Ferme	60 052	2	1 543	53 410	1 700	0	24	3 354	18	1
Sursis partiel	26	0	1	19	6	0	0	0	0	0
Sursis total	181	0	6	166	9	0	0	0	0	0
Mesure éducative	27 921	///	///	///	///	0	51	3 372	24 498	///
Sanction éducative	1 760	///	///	///	///	0	6	1 736	18	///
Dispense de peine	7 990	4	315	5 072	512	0	2	446	1 626	13

Source : ministère de la Justice et des Libertés, Casier judiciaire national, SDSE

Tableau 3. Nombre de condamnations selon les degrés et modes de jugement et le type de juridiction

	TOUTES JURIDICTIONS	Cour d'assises majeurs	Cour d'appel majeurs	Tribunal correctionnel	Tribunal de police et juridiction de proximité	Cour d'assises mineurs	Cour d'appel mineurs	Tribunal pour enfants	Juge des enfants	Tribunal militaire
TOUS DEGRÉS ET MODES DE JUGEMENT	637 665	2 864	26 808	499 179	49 883	409	516	31 660	26 164	182
Contradictoire	404 116	2 801	19 463	310 204	18 766	405	422	27 928	23 994	133
Contradictoire à signifier	73 597	///	6 312	58 968	5 123	///	61	1 874	1 223	36
Défaut criminel	67	63	///	///	///	4	///	///	///	0
Défaut	29 072	///	830	22 750	2 761	///	30	1 744	945	12
Itératif défaut	2 698	///	203	2 278	97	///	3	114	2	1
Ordonnance pénale	128 115	///	///	104 979	23 136	///	///	///	///	///
1ère instance	594 825	2 346	///	486 031	48 503	371	///	31 233	26 160	181
Contradictoire	372 873	2 283	///	300 510	17 952	367	///	27 636	23 992	133
Contradictoire à signifier	66 220	0	///	58 268	4 831	0	///	1 862	1 223	36
Défaut criminel	67	63	///	///	///	4	///	///	///	0
Défaut	27 550	0	///	22 274	2 584	0	///	1 735	945	12
Ordonnance pénale	128 115	///	///	104 979	23 136	///	///	///	///	///
Appel	27 238	514	26 182	///	///	37	505	///	///	///
Contradictoire	20 046	514	19 080	///	///	37	415	///	///	///
Contradictoire à signifier	6 345	0	6 284	///	///	0	61	///	///	///
Défaut criminel	0	0	///	///	///	0	///	///	///	0
Défaut	847	0	818	///	///	0	29	///	///	///
Opposition	13 200	///	609	10 858	1 368	///	11	351	2	1
Contradictoire	8 897	///	368	7 497	802	///	7	223	0	0
Contradictoire à signifier	932	///	26	608	292	///	0	6	0	0
Défaut	673	///	12	475	177	///	1	8	0	0
Itératif défaut	2 698	///	203	2 278	97	///	3	114	2	1
Ajournement	2 397	0	17	2 290	12	0	0	76	2	0
Contradictoire	2 295	0	15	2 197	12	0	0	69	2	0
Contradictoire à signifier	100	0	2	92	0	0	0	6	0	0
Défaut	2	0	0	1	0	0	0	1	0	0
Purge de contumace	2	2	///	///	///	0	///	///	///	0
Contradictoire	2	2	///	///	///	0	///	///	///	0

Source : ministère de la Justice et des Libertés, Casier judiciaire national, SDSE

Tableau 4. Durée moyenne de la procédure (en mois) selon la nature de l'infraction et le type de juridiction

	TOUTES JURIDICTIONS	Cour d'assises majeurs	Cour d'appel majeurs	Tribunal correctionnel	Tribunal de police et juridiction de proximité	Cour d'assises mineurs	Cour d'appel mineurs	Tribunal pour enfants	Juge des enfants	Tribunal militaire
TOUTES INFRACTIONS	12,9	62,7	31,7	11,3	10,1	61,7	32,6	18,6	14,0	17,2
CRIMES	62,8	63,5	///	///	///	63,1	77,5	56,2	///	0
Homicides volontaires	44,3	45,0	///	///	///	30,5	20,0	17,2	///	0
Meurtre	41,6	42,2	///	///	///	29,1	0	19,2	///	0
Assassinat.....	49,5	50,4	///	///	///	29,6	0	9,3	///	0
Meurtre sur mineur de moins de 15 ans.....	36,2	35,3	///	///	///	50,8	0	0	///	0
Autres homicides volontaires.....	45,3	46,4	///	///	///	0	20,0	21,1	///	0
Coups et violences volontaires	42,4	42,0	///	///	///	46,9	39,8	36,8	///	0
Mort non intentionnelle	43,4	41,5	///	///	///	60,5	35,7	35,3	///	0
Infirmité permanente	36,5	40,3	///	///	///	27,8	0	0	///	0
Envers mineurs	51,0	51,3	///	///	///	39,3	0	0	///	0
Autres coups et violences volontaires.....	36,6	37,2	///	///	///	29,2	41,8	37,0	///	0
Viols et attentats à la pudeur	79,4	83,3	///	///	///	80,3	96,0	62,4	///	0
Viol commis par plusieurs personnes	55,1	46,3	///	///	///	74,8	113,2	37,5	///	0
Viol avec circonstances aggravantes.....	80,2	84,0	///	///	///	64,7	95,7	46,3	///	0
Viol sur mineur de moins de 15 ans	99,1	118,0	///	///	///	106,4	93,5	72,6	///	0
Viol par ascendant ou personne ayant autorité	122,0	122,0	///	///	///	0	0	0	///	0
Viol simple et autres	46,2	45,5	///	///	///	45,4	59,2	51,5	///	0
Vols, recels, destructions	48,1	49,6	///	///	///	49,8	24,3	25,3	///	0
Vol avec port d'arme	48,0	47,8	///	///	///	53,5	42,0	24,3	///	0
Autre vol qualifié.....	48,6	52,6	///	///	///	37,9	0	22,0	///	0
Recel qualifié	56,4	59,1	///	///	///	34,2	0	0	///	0
Destruction - dégradation.....	44,4	53,4	///	///	///	37,0	15,4	30,1	///	0
Atteintes à la sûreté publique	0	0	///	///	///	0	0	0	///	0
Faux-monnayage.....	0	0	///	///	///	0	0	0	///	0
Autres atteintes à la sûreté publique	0	0	///	///	///	0	0	0	///	0
Autres crimes	57,4	64,1	///	///	///	49,7	20,5	15,6	///	0

Tableau 4. Durée moyenne de la procédure (en mois) selon la nature de l'infraction et le type de juridiction

	TOUTES JURIDICTIONS	Cour d'assises majeurs	Cour d'appel majeurs	Tribunal correctionnel	Tribunal de police et juridiction de proximité	Cour d'assises mineurs	Cour d'appel mineurs	Tribunal pour enfants	Juge des enfants	Tribunal militaire
DÉLITS	12,8	55,3	31,9	11,3	///	49,5	29,9	18,2	14,0	17,2
Vols, recels	13,4	45,6	25,0	11,8	///	69,3	22,8	17,1	13,4	16,8
Vol simple	12,5	78,3	25,3	11,3	///	140,3	21,6	16,1	13,2	17,3
Vol avec effraction.....	12,6	43,0	23,8	11,1	///	0	25,0	17,0	14,8	0
Vol avec violences.....	11,6	0	18,0	8,7	///	27,7	23,5	16,5	13,6	0
Vol avec destruction ou dégradation.....	9,8	32,8	19,3	8,1	///	0	29,7	15,8	12,3	0
Vol avec 1 circonstance aggravante	11,2	36,6	21,9	9,1	///	0	22,6	16,6	13,2	14,4
Vol avec 2 ou 3 circonstances aggravantes ...	13,9	28,5	19,2	11,0	///	0	22,1	17,8	14,4	0
Recel simple	18,7	56,6	37,5	18,2	///	39,9	21,3	16,7	12,8	0
Recel aggravé	25,9	0	48,2	25,8	///	0	62,0	18,9	13,7	0
Autres vols.....	0	0	0	0	///	0	0	0	0	0
Escroqueries, abus de confiance	31,0	35,7	54,4	30,3	///	0	28,2	18,0	16,3	37,6
Escroquerie	34,6	36,7	57,3	33,1	///	0	43,3	24,5	19,5	37,6
Abus de confiance et de blanc-seing.....	40,8	0	71,4	38,4	///	0	27,2	16,5	16,1	0
Détournement ou destruction d'objet saisi ou gagé	37,0	0	53,0	35,2	///	0	0	12,9	0	0
Filouterie d'hôtel.....	18,1	0	34,7	17,2	///	0	0	0	10,9	0
Filouterie d'aliments.....	11,1	0	29,3	10,2	///	0	0	14,7	9,5	0
Autres filouteries	19,0	0	32,3	18,0	///	0	0	24,8	18,1	0
Extorsion de fonds, chantage.....	14,3	34,8	24,3	11,2	///	0	26,3	17,0	14,7	0
Destructions, dégradations	12,8	47,7	24,8	10,0	///	25,9	24,6	18,2	15,2	14,4
Destruction d'un bien d'autrui	12,3	0	28,3	10,5	///	0	26,9	18,3	15,3	0
Destruction d'un bien d'autrui par explosion ou incendie.....	12,7	47,7	20,2	8,2	///	25,9	26,4	17,6	14,6	14,4
Destruction d'un bien d'autrui avec effraction.	14,1	0	22,7	10,7	///	0	20,8	19,4	15,7	0
Dégradation d'un monument d'utilité publique	12,3	0	24,0	8,9	///	0	24,2	17,1	14,9	0
Acte de cruauté sur un animal domestique	13,6	0	24,1	12,5	///	0	0	31,4	9,3	0
Autres destructions	12,7	0	55,6	10,0	///	0	35,2	17,6	13,2	0
Circulation routière	6,7	24,7	21,6	6,4	///	0	21,0	13,3	9,5	16,6
Conduite en état alcoolique	5,3	0	19,6	5,1	///	0	6,4	12,4	8,6	17,4

Tableau 4. Durée moyenne de la procédure (en mois) selon la nature de l'infraction et le type de juridiction

	TOUTES JURIDICTIONS	Cour d'assises majeurs	Cour d'appel majeurs	Tribunal correctionnel	Tribunal de police et juridiction de proximité	Cour d'assises mineurs	Cour d'appel mineurs	Tribunal pour enfants	Juge des enfants	Tribunal militaire
Délit de fuite	13,1	24,7	29,7	12,1	///	0	0	19,9	10,5	0
Refus d'obtempérer.....	7,3	0	19,6	6,3	///	0	23,0	13,1	8,8	0
Refus de vérification de l'état alcoolique	6,3	0	22,4	5,6	///	0	0	13,0	0	0
Conduite malgré suspension du permis	6,7	0	21,7	6,2	///	0	0	0	0	0
Défaut de plaques ou fausses plaques.....	11,2	0	25,2	10,8	///	0	0	0	5,7	0
Conduite sans permis.....	8,0	0	23,1	7,5	///	0	22,4	12,8	9,5	9,1
Conduite en ayant fait usage de stupéfiants...	7,0	0	19,5	6,8	///	0	0	11,2	9,1	0
Défaut d'assurance	9,9	0	25,1	9,7	///	0	14,7	15,4	11,8	0
Autres circulation routière.....	11,2	0	24,7	10,1	///	0	0	18,0	9,0	0
Transports	13,1	0	37,8	12,8	///	0	0	12,3	11,1	0
Obstacle au contrôle d'autorisation de transport routier.....	12,9	0	34,3	12,6	///	0	0	0	0	0
Transport routier sans autorisation.....	16,3	0	40,7	16,0	///	0	0	0	0	0
Infraction en matière de navigation.....	18,1	0	48,1	17,2	///	0	0	0	9,8	0
Autres transports.....	11,1	0	38,9	10,9	///	0	0	12,3	11,2	0
Chèques	28,1	36,1	42,4	27,2	///	0	108,6	28,5	20,3	0
Contrefaçon de chèques et usage	27,9	36,1	44,3	26,9	///	0	108,6	28,4	20,3	0
Retrait ou blocage de la provision d'un chèque.....	26,5	0	31,2	26,1	///	0	0	0	0	0
Violation à l'interdiction d'émettre	28,9	0	45,0	28,3	///	0	0	31,5	0	0
Autres chèques	52,6	0	26,6	53,8	///	0	0	0	0	0
Travail et sécurité sociale	30,8	0	48,1	29,2	///	0	17,9	24,1	7,3	0
Hygiène et sécurité	28,7	0	43,1	27,4	///	0	0	24,8	0	0
Travail illégal.....	29,6	0	48,8	27,9	///	0	0	23,7	0	0
Entrave aux fonctions de l'inspecteur du travail.....	29,4	0	42,0	28,1	///	0	17,9	0	7,3	0
Fraude aux prestations ou cotisations sociales.....	48,0	0	56,3	47,4	///	0	0	0	0	0
Entrave à la représentation des salariés	42,1	0	46,3	40,7	///	0	0	0	0	0
Autres travail et sécurité sociale.....	46,2	0	48,3	43,6	///	0	0	0	0	0

Tableau 4. Durée moyenne de la procédure (en mois) selon la nature de l'infraction et le type de juridiction

	TOUTES JURIDICTIONS	Cour d'assises majeurs	Cour d'appel majeurs	Tribunal correctionnel	Tribunal de police et juridiction de proximité	Cour d'assises mineurs	Cour d'appel mineurs	Tribunal pour enfants	Juge des enfants	Tribunal militaire
Fraudes et contrefaçons	30,9	0	55,0	27,6	///	0	0	21,9	5,3	0
Tromperie sur la marchandise.....	31,8	0	55,5	28,2	///	0	0	32,3	4,7	0
Détenation de denrées nuisibles à la santé.....	29,6	0	65,0	21,4	///	0	0	0	0	0
Contrefaçon de marque, modèle ou oeuvre ...	30,3	0	52,2	28,1	///	0	0	4,5	5,5	0
Autres fraudes.....	25,0	0	29,9	24,6	///	0	0	0	0	0
Législation sur la concurrence et les prix	37,4	0	60,3	33,7	///	0	0	29,4	22,7	0
Publicité mensongère	30,7	0	50,2	27,0	///	0	0	0	0	0
Achat ou vente sans facture.....	31,7	0	54,8	28,7	///	0	0	18,1	0	0
Technique de vente répréhensible.....	32,1	0	54,3	30,1	///	0	0	7,6	22,7	0
Prix illicites et autres	45,1	0	67,0	40,4	///	0	0	37,2	0	0
Législation sur les sociétés	60,3	0	83,5	55,6	///	0	0	0	0	0
Banqueroute.....	59,0	0	77,5	54,6	///	0	0	0	0	0
Gestion et comptabilité délictueuses.....	80,6	0	98,2	76,4	///	0	0	0	0	0
Exercice illégal d'une profession	29,6	0	41,3	28,5	///	0	0	0	0	0
Autres	60,9	0	128,9	43,3	///	0	0	0	0	0
Atteintes aux finances publiques	44,8	0	68,8	39,9	///	0	0	39,7	17,0	36,6
Fraude à l'impôt	71,4	0	85,4	66,4	///	0	0	0	0	0
Infraction douanière	23,7	0	42,1	19,5	///	0	0	45,2	4,8	36,6
Autres	33,9	0	52,6	32,8	///	0	0	27,4	21,6	0
Coups et violences volontaires	11,3	51,2	24,0	9,3	///	32,6	29,9	16,8	14,6	16,9
Avec ITT > 8 jours sans circonstance aggravante.....	15,8	42,0	30,5	13,6	///	36,0	31,9	18,4	16,9	15,4
Avec ITT <= 8 jours avec circonstances aggravantes.....	10,4	47,3	22,4	8,4	///	32,3	28,5	16,5	14,4	15,5
Avec ITT > 8 jours avec circonstances aggravantes	13,0	47,0	23,8	10,9	///	28,3	31,8	17,8	15,7	21,8
Envers mineur de moins de 15 ans avec incapacité <= 8 jours.....	13,5	0	27,2	10,6	///	0	34,2	18,1	15,9	0
Envers mineur de moins de 15 ans avec incapacité > 8 jours	17,1	0	38,5	15,8	///	0	0	16,7	13,9	0
Autres violences envers mineur.....	25,8	153,1	35,4	22,9	///	0	0	33,9	26,1	0

Tableau 4. Durée moyenne de la procédure (en mois) selon la nature de l'infraction et le type de juridiction

	TOUTES JURIDICTIONS	Cour d'assises majeurs	Cour d'appel majeurs	Tribunal correctionnel	Tribunal de police et juridiction de proximité	Cour d'assises mineurs	Cour d'appel mineurs	Tribunal pour enfants	Juge des enfants	Tribunal militaire
Homicides involontaires	22,8	46,7	41,4	19,2	///	0	15,9	29,9	29,9	0
Par conducteur	19,0	0	33,3	16,8	///	0	15,9	22,6	29,9	0
Par conducteur en état alcoolique	15,2	0	23,5	14,0	///	0	0	27,7	0	0
Par accident du travail	42,2	0	53,1	38,0	///	0	0	0	0	0
Autres homicides involontaires	37,6	46,7	66,9	28,6	///	0	0	34,3	0	0
Blessures involontaires	15,6	0	30,5	14,7	///	0	20,6	21,0	16,6	15,9
Par conducteur	16,2	0	28,1	15,4	///	0	20,6	18,2	17,8	15,3
Par conducteur en état alcoolique avec ITT<=3mois.....	10,6	0	24,7	10,1	///	0	0	16,6	10,9	15,0
Par conducteur en état alcoolique avec ITT>3mois	15,6	0	23,1	15,1	///	0	0	19,2	0	0
Par accident du travail avec ITT>3mois	37,9	0	53,3	33,3	///	0	0	0	0	0
Autres blessures involontaires.....	19,1	0	38,2	16,9	///	0	0	29,9	14,7	18,0
Atteintes à la famille	33,9	47,2	45,7	32,3	///	0	0	15,7	0	0
Abandon de famille	36,2	0	50,5	34,5	///	0	0	0	0	0
Non présentation d'enfant	24,3	0	35,1	21,3	///	0	0	0	0	0
Abandon de foyer	26,4	47,2	37,6	25,4	///	0	0	15,7	0	0
Autres atteintes à la famille.....	29,9	0	39,6	28,5	///	0	0	0	0	0
Atteintes aux mœurs	35,7	90,2	60,2	31,4	///	75,0	59,7	45,1	32,6	0
Exhibition sexuelle.....	9,5	0	22,5	8,4	///	0	30,8	21,2	20,8	0
Proxénétisme	40,0	32,4	49,2	38,4	///	0	0	32,4	0	0
Proxénétisme aggravé	39,5	0	57,0	37,0	///	0	0	44,3	0	0
Agression sexuelle.....	22,8	84,3	34,4	18,5	///	22,7	46,4	32,0	28,6	0
Agression sexuelle avec circonstances aggravantes.....	28,0	54,2	40,6	21,7	///	0	35,9	37,0	28,1	0
Atteinte sexuelle sur mineur sans circonstance aggravante.....	32,5	80,2	52,0	30,9	///	0	0	14,8	63,9	0
Atteinte ou agression sexuelle sur mineur avec circonstances aggravantes.....	63,5	112,3	95,0	64,7	///	85,5	73,4	52,4	39,6	0
Autres atteintes aux mœurs sur mineur	31,1	80,8	48,2	30,0	///	0	28,5	32,8	18,5	0

Tableau 4. Durée moyenne de la procédure (en mois) selon la nature de l'infraction et le type de juridiction

	TOUTES JURIDICTIONS	Cour d'assises majeurs	Cour d'appel majeurs	Tribunal correctionnel	Tribunal de police et juridiction de proximité	Cour d'assises mineurs	Cour d'appel mineurs	Tribunal pour enfants	Juge des enfants	Tribunal militaire
Agression sexuelle par ascendant ou personne ayant autorité.....	51,2	91,7	79,1	45,2	///	0	0	61,4	68,4	0
Autres atteintes aux moeurs	6,8	0	19,8	5,7	///	0	0	11,9	1,2	0
Autres atteintes à la personne	12,7	39,6	27,3	10,8	///	27,3	22,1	16,1	14,6	36,4
Violation de domicile.....	11,0	0	25,0	8,9	///	27,7	0	19,9	17,1	0
Diffamation, discrimination	17,9	0	31,8	14,5	///	0	51,0	13,4	15,1	49,3
Menaces.....	10,1	48,9	22,5	8,6	///	0	11,2	14,1	13,4	0
Non assistance ou mise en danger d'autrui ...	16,0	38,0	35,1	12,6	///	26,9	21,9	19,9	14,0	17,1
Détenction, séquestration	21,8	34,7	30,8	19,9	///	0	40,4	24,2	20,6	0
Atteintes à la vie privée	15,0	26,2	31,0	13,6	///	0	0	14,5	16,7	0
Violation de sépulture	14,3	67,2	0	11,2	///	0	0	14,7	11,7	0
Infractions sur les stupéfiants	17,3	88,3	28,7	16,7	///	0	33,0	20,8	13,2	13,7
Détenction, acquisition	18,5	125,0	27,4	17,9	///	0	26,1	20,0	11,5	13,7
Usage illicite.....	13,9	0	25,9	13,5	///	0	36,6	19,1	13,6	0
Trafic (import, export)	21,5	0	32,7	20,2	///	0	0	20,1	0	0
Commerce, transport	23,1	85,6	29,9	22,3	///	0	40,5	26,5	15,3	0
Offre et cession	15,3	56,9	22,9	14,5	///	0	20,4	19,9	14,0	0
Aide à l'usage par autrui	20,3	0	46,9	17,8	///	0	0	1,4	39,7	0
Autres	37,9	0	54,0	33,8	///	0	0	27,7	27,3	0
Autres infractions à la santé publique	24,0	0	45,6	21,0	///	0	0	12,3	0	0
Réglementation des débits de boissons.....	20,3	0	28,5	19,7	///	0	0	0	0	0
Exercice illégal d'une profession médicale.....	48,3	0	58,7	45,0	///	0	0	23,5	0	0
Autres	18,4	0	40,8	15,8	///	0	0	6,7	0	0
Police des étrangers, nomades	10,6	48,8	22,2	9,3	///	0	0	26,0	0	0
Entrée ou séjour irrégulier d'un étranger	11,6	48,8	22,5	10,3	///	0	0	26,0	0	0
Interdiction de résidence.....	2,4	0	11,8	1,7	///	0	0	0	0	0
Règlement sur le travail des étrangers.....	18,9	0	43,2	17,2	///	0	0	0	0	0
Nomades.....	11,1	0	0	11,1	///	0	0	0	0	0
Commerce et transport d'armes	11,3	100,6	25,7	10,2	///	35,5	0	14,5	10,2	0

Tableau 4. Durée moyenne de la procédure (en mois) selon la nature de l'infraction et le type de juridiction

	TOUTES JURIDICTIONS	Cour d'assises majeurs	Cour d'appel majeurs	Tribunal correctionnel	Tribunal de police et juridiction de proximité	Cour d'assises mineurs	Cour d'appel mineurs	Tribunal pour enfants	Juge des enfants	Tribunal militaire
Port et transport illicites d'arme	8,7	43,2	22,6	7,7	///	0	0	13,5	9,6	0
Acquisition ou détention d'arme.....	18,7	134,6	33,1	17,2	///	0	0	15,8	15,6	0
Fabrication, commerce illicites d'explosifs	20,7	69,0	34,1	30,0	///	35,5	0	18,0	11,6	0
Infractions militaires	18,6	0	49,2	18,0	///	0	0	0	0	15,5
Désertion.....	18,4	0	62,5	18,1	///	0	0	0	0	14,3
Insoumission et autres.....	19,2	0	35,8	17,7	///	0	0	0	0	21,7
Autres atteintes à la sûreté publique	36,3	61,3	44,8	35,7	///	0	0	26,9	14,0	0
Législation sur la télécommunication	40,3	0	54,6	25,9	///	0	0	0	0	0
Législation sur les jeux de hasard	45,8	0	52,1	44,8	///	0	0	0	0	0
Association de malfaiteurs.....	46,8	61,3	45,8	47,5	///	0	0	25,4	0	0
Autres atteintes à la sûreté publique	16,9	0	35,3	13,8	///	0	0	27,9	14,0	0
Faux en écriture publique ou privée	33,5	0	54,4	31,7	///	0	0	24,3	15,5	63,9
Faux ou usage de faux en écriture privée.....	40,9	0	67,6	38,3	///	0	0	25,6	6,8	0
Falsification de document.....	29,7	0	42,3	28,7	///	0	0	25,0	17,0	63,9
Obtention, usage de document administratif faux ou inexact	21,4	0	40,1	20,2	///	0	0	13,6	18,9	0
Atteintes à l'environnement	33,1	0	51,3	29,9	///	0	0	17,0	10,3	0
Travaux ou utilisation illégale des sols	26,0	0	46,8	23,9	///	0	0	16,1	10,0	0
Défaut de permis de construire.....	45,2	0	54,8	41,9	///	0	0	0	0	0
Infraction en matière de pêche	21,8	0	34,3	21,2	///	0	0	0	9,4	0
Infraction en matière de chasse.....	17,3	0	28,4	16,4	///	0	0	0	0	0
Autres	24,0	0	44,6	22,5	///	0	0	24,4	10,6	0
Ordre administratif et judiciaire	12,1	47,6	28,6	10,5	///	92,2	25,3	14,5	12,7	0
Outrage à agent de la force publique.....	9,7	0	23,9	8,0	///	0	27,8	14,2	13,0	0
Rébellion	7,7	0	22,1	6,2	///	0	18,6	15,1	11,0	0
Violence sur agent de l'autorité publique.....	7,6	0	15,9	5,9	///	0	20,1	12,5	12,7	0
Outrage ou violence à magistrat	9,1	0	20,2	6,6	///	0	34,2	13,2	10,2	0
Corruption de fonctionnaire.....	56,6	0	84,7	50,4	///	0	0	11,7	12,3	0
Usurpation de fonction ou de titre.....	28,1	0	48,2	25,7	///	0	0	0	12,9	0

Tableau 4. Durée moyenne de la procédure (en mois) selon la nature de l'infraction et le type de juridiction

	TOUTES JURIDICTIONS	Cour d'assises majeurs	Cour d'appel majeurs	Tribunal correctionnel	Tribunal de police et juridiction de proximité	Cour d'assises mineurs	Cour d'appel mineurs	Tribunal pour enfants	Juge des enfants	Tribunal militaire
Refus de restituer un permis de conduire.....	15,3	0	35,4	14,1	///	0	0	0	0	0
Non exécution d'un TIG ou d'une autre obligation judiciaire	21,4	0	39,0	19,8	///	0	28,9	20,3	28,5	0
Non respect d'interdiction de séjour	5,8	0	20,2	4,1	///	0	0	0	0	0
Usurpation d'identité	19,3	0	34,1	18,8	///	0	0	18,9	7,6	0
Evasion de détenu.....	8,3	0	13,0	7,7	///	0	26,3	9,6	25,8	0
Dénonciation calomnieuse.....	14,6	0	35,5	13,4	///	0	0	23,6	14,1	0
Autres ordre administratif et judiciaire.....	17,5	47,6	30,9	14,1	///	92,2	0	16,1	9,9	0
Autres délits.....	0	0	0	0	///	0	0	0	0	0
CONTRAVENTIONS DE 5e CLASSE.....	10,6	45,1	24,8	13,0	10,1	0	32,5	17,6	14,0	18,0
Circulation routière	8,6	0	21,7	13,3	8,4	0	0	23,8	8,1	0
Défaut d'assurance	49,4	0	55,7	50,9	48,5	0	0	0	0	0
Conduite d'un véhicule sans permis	52,5	0	50,7	57,0	50,9	0	0	39,0	43,3	0
Appareil perturbateur d'instrument de la police.....	6,2	0	9,0	4,9	6,2	0	0	0	0	0
Grand excès de vitesse.....	8,2	0	19,8	6,8	8,2	0	0	0	15,6	0
Autres	9,8	0	24,2	7,0	9,7	0	0	8,5	5,8	0
Infractions en matière de transports	11,9	0	33,0	15,3	11,8	0	0	0	0	0
Absence d'autorisation de transport routier	13,7	0	29,4	15,8	13,6	0	0	0	0	0
Infraction à la réglementation sur les conditions de travail (transport)	10,5	0	35,1	14,3	10,4	0	0	0	0	0
Autres	12,0	0	34,3	15,6	11,9	0	0	0	0	0
Blessures involontaires	14,0	0	31,9	19,1	11,9	0	0	21,2	17,8	27,8
Par conducteur avec ITT <= 3 mois.....	62,4	0	74,1	60,6	53,9	0	0	0	0	0
Avec ITT <= 3 mois (sauf route, travail).....	12,6	0	25,5	16,7	10,9	0	0	21,2	17,8	27,8
Par accident du travail avec ITT <= 3 mois	23,4	0	33,4	21,6	22,1	0	0	0	0	0
Coups et violences volontaires	10,5	45,1	22,9	12,1	9,4	0	0	17,5	14,1	14,7
Avec ITT <= 8 jours.....	10,5	45,1	22,9	12,1	9,4	0	0	17,5	14,1	14,7
Atteintes aux mœurs	0	0	0	0	0	0	0	0	0	0
Racolage actif	0	0	0	0	0	0	0	0	0	0

Tableau 4. Durée moyenne de la procédure (en mois) selon la nature de l'infraction et le type de juridiction

	TOUTES JURIDICTIONS	Cour d'assises majeurs	Cour d'appel majeurs	Tribunal correctionnel	Tribunal de police et juridiction de proximité	Cour d'assises mineurs	Cour d'appel mineurs	Tribunal pour enfants	Juge des enfants	Tribunal militaire
Autres atteintes aux personnes.....	10,5	0	24,3	8,9	7,6	0	0	18,1	10,9	0
Atteintes à l'environnement	11,7	0	24,7	14,3	11,2	0	0	16,3	11,8	0
Infraction en matière de chasse.....	11,1	0	23,8	12,8	10,4	0	0	0	11,8	0
Abandon d'épaves, d'objets ou d'ordures	11,6	0	23,8	11,7	11,4	0	0	0	0	0
Infraction en matière de pêche	13,1	0	0	18,8	12,8	0	0	16,3	0	0
Autres	12,4	0	27,4	15,6	11,9	0	0	0	0	0
Travail et sécurité sociale	15,9	0	32,5	19,2	15,1	0	0	0	0	0
Infraction à l'assujettissement à la sécurité sociale.....	15,9	0	54,1	22,6	15,4	0	0	0	0	0
Infraction à la législation sur les congés.....	18,8	0	25,6	18,1	18,2	0	0	0	0	0
Médecine du travail	14,0	0	36,3	22,6	13,4	0	0	0	0	0
Autres	16,3	0	35,7	18,4	15,0	0	0	0	0	0
Atteintes à l'ordre économique	15,2	0	37,1	23,4	14,5	0	0	0	0	0
Transport ou stockage de denrées périssables.....	13,0	0	32,6	17,9	12,6	0	0	0	0	0
Non respect de l'information du consommateur	13,3	0	30,8	16,5	13,1	0	0	0	0	0
Autres atteintes à l'ordre économique	20,1	0	40,6	37,2	18,8	0	0	0	0	0
Ordre administratif et judiciaire	12,8	0	0	0	12,8	0	0	0	0	0
Outrage à citoyen chargé d'un ministère public.....	0	0	0	0	0	0	0	0	0	0
Autres	12,8	0	0	0	12,8	0	0	0	0	0
Atteintes aux biens	10,1	0	22,8	10,2	9,3	0	32,5	17,4	15,3	0
Dégradation ou détérioration légère d'un bien d'autrui.....	10,1	0	22,7	10,2	9,4	0	32,5	17,4	15,3	0
Autres	8,7	0	27,9	10,0	7,8	0	0	0	0	0
Atteintes à la sûreté publique	6,9	0	14,6	6,9	6,2	0	0	13,6	10,5	0
Séjour irrégulier d'un ressortissant CEE.....	3,2	0	0	0	3,2	0	0	0	0	0
Absence de livret de circulation	7,5	0	37,6	3,3	7,3	0	0	0	0	0
Infractions à la législation sur la télécommunication.....	3,9	0	0	0	3,9	0	0	0	0	0

Tableau 4. Durée moyenne de la procédure (en mois) selon la nature de l'infraction et le type de juridiction

	TOUTES JURIDICTIONS	Cour d'assises majeurs	Cour d'appel majeurs	Tribunal correctionnel	Tribunal de police et juridiction de proximité	Cour d'assises mineurs	Cour d'appel mineurs	Tribunal pour enfants	Juge des enfants	Tribunal militaire
Autres atteintes à la sûreté publique	6,8	0	12,3	7,2	6,1	0	0	13,6	10,5	0
Atteintes à la santé.....	29,9	0	76,3	0	6,6	0	0	0	0	0
Autres contraventions	17,5	0	0	0	17,5	0	0	0	0	0

Source : ministère de la Justice et des Libertés, Casier judiciaire national, SDSE

Tableau 5. Détenus provisoires : durée de détention provisoire à la date de la condamnation selon la nature de l'infraction

	TOUTES DURÉES	moins de 1 mois	1 mois à moins de 2 mois	2 mois à moins de 4 mois	4 mois à moins de 8 mois	8 mois à moins de 1 an	1 an à moins de 2 ans	2 ans à moins de 3 ans	3 ans et plus	Durée moyenne en mois
TOUTES INFRACTIONS	33 976	12 473	4 004	4 956	4 903	2 855	3 041	1 103	641	5,6
CRIMES	2 490	27	41	68	161	153	722	792	526	25,8
Homicides volontaires	477	1	3	5	8	9	91	200	160	32,1
Meurtre	265	1	1	2	6	5	46	121	83	31,5
Assassinat	154	0	2	1	1	3	24	59	64	34,4
Meurtre sur mineur de moins de 15 ans	15	0	0	1	1	0	6	3	4	28,2
Autres	43	0	0	1	0	1	15	17	9	28,2
Coups et violences volontaires	319	5	7	13	23	21	99	93	58	23,6
Mort non intentionnelle	204	5	4	6	16	15	55	68	35	23,5
Infirmité permanente	30	0	0	3	2	3	12	8	2	19,3
Envers mineurs	32	0	3	0	2	2	9	8	8	25,6
Autres	53	0	0	4	3	1	23	9	13	25,3
Viols et attentats à la pudeur	1 067	16	23	39	93	87	374	302	133	21,8
Viol commis par plusieurs personnes	94	3	6	5	15	12	28	21	4	16,2
Viol avec circonstances aggravantes.....	445	7	7	11	29	23	145	154	69	24,4
Viol sur mineur de moins de 15 ans	224	2	5	13	16	24	83	51	30	21,2
Viol par ascendant ou personne ayant autorité	69	0	2	4	2	8	27	17	9	21,7
Viol simple et autres	235	4	3	6	31	20	91	59	21	20,0
Vols, recels, destructions	550	4	7	11	32	34	144	180	138	27,8
Vol avec port d'arme	373	3	3	7	24	29	111	134	62	24,7
Autre vol qualifié.....	118	0	2	1	2	3	22	35	53	35,8
Recel qualifié	15	1	1	0	0	0	2	2	9	43,0
Destruction - dégradation.....	44	0	1	3	6	2	9	9	14	28,1
Atteintes à la sûreté publique	0	0	0	0	0	0	0	0	0	0
Faux-monnayage.....	0	0	0	0	0	0	0	0	0	0
Autres atteintes à la sûreté publique	0	0	0	0	0	0	0	0	0	0
Autres crimes.....	77	1	1	0	5	2	14	17	37	37,0

Tableau 5. Détenus provisoires : durée de détention provisoire à la date de la condamnation selon la nature de l'infraction

	TOUTES DURÉES	moins de 1 mois	1 mois à moins de 2 mois	2 mois à moins de 4 mois	4 mois à moins de 8 mois	8 mois à moins de 1 an	1 an à moins de 2 ans	2 ans à moins de 3 ans	3 ans et plus	Durée moyenne en mois
DÉLITS	31 466	12 432	3 962	4 885	4 741	2 702	2 319	310	115	4,0
Vois, recels	8 849	3 659	1 193	1 445	1 308	652	503	62	27	3,5
Vol simple	1 160	661	175	160	103	36	17	5	3	2,0
Vol avec effraction.....	446	248	65	63	39	20	8	2	1	2,1
Vol avec violences.....	974	363	125	136	182	96	68	4	0	3,9
Vol avec destruction ou dégradation.....	515	300	78	78	50	6	2	1	0	1,6
Vol avec 1 circonstance aggravante	1 139	560	139	211	127	43	46	8	5	2,8
Vol avec 2 ou 3 circonstances aggravantes ...	3 359	1 214	439	528	540	327	275	31	5	4,1
Recel simple	892	274	131	178	165	72	58	6	8	4,4
Recel aggravé	364	39	41	91	102	52	29	5	5	6,3
Autres vols.....	0	0	0	0	0	0	0	0	0	0
Escroqueries, abus de confiance	1 264	308	136	299	262	133	101	17	8	5,0
Escroquerie.....	725	125	55	192	169	92	79	11	2	5,7
Abus de confiance et de blanc-seing.....	107	28	13	29	27	6	2	0	2	4,4
Détournement ou destruction d'objet saisi ou gagé	1	1	0	0	0	0	0	0	0	0,3
Filouterie d'hôtel.....	6	1	2	1	1	0	1	0	0	4,4
Filouterie d'aliments.....	9	5	3	0	1	0	0	0	0	1,2
Autres filouteries	8	5	0	2	1	0	0	0	0	1,4
Extorsion de fonds, chantage.....	408	143	63	75	63	35	19	6	4	4,2
Destructions, dégradations	810	382	145	125	103	31	20	1	3	2,4
Destruction d'un bien d'autrui	182	108	42	18	9	1	4	0	0	1,4
Destruction d'un bien d'autrui par explosion ou incendie.....	456	170	85	78	78	25	16	1	3	3,2
Destruction d'un bien d'autrui avec effraction.	93	54	8	19	9	3	0	0	0	1,8
Dégradation d'un monument d'utilité publique	73	47	10	8	6	2	0	0	0	1,3
Acte de cruauté sur un animal domestique	0	0	0	0	0	0	0	0	0	0
Autres destructions	6	3	0	2	1	0	0	0	0	2,1
Circulation routière	2 259	1 774	269	126	65	15	8	1	1	0,8
Conduite en état alcoolique	1 036	863	114	41	13	4	0	1	0	0,5

Tableau 5. Détenus provisoires : durée de détention provisoire à la date de la condamnation selon la nature de l'infraction

	TOUTES DURÉES	moins de 1 mois	1 mois à moins de 2 mois	2 mois à moins de 4 mois	4 mois à moins de 8 mois	8 mois à moins de 1 an	1 an à moins de 2 ans	2 ans à moins de 3 ans	3 ans et plus	Durée moyenne en mois
Délit de fuite	32	21	7	2	2	0	0	0	0	0,9
Refus d'obtempérer.....	305	209	44	28	13	5	5	0	1	1,4
Refus de vérification de l'état alcoolique	26	22	1	3	0	0	0	0	0	0,5
Conduite malgré suspension du permis	242	196	28	12	4	1	1	0	0	0,6
Défaut de plaques ou fausses plaques.....	13	3	3	2	3	2	0	0	0	4,2
Conduite sans permis	519	393	62	34	26	2	2	0	0	0,9
Conduite en ayant fait usage de stupéfiants ...	11	8	2	1	0	0	0	0	0	0,6
Défaut d'assurance	70	55	8	3	3	1	0	0	0	0,9
Autres circulation routière.....	5	4	0	0	1	0	0	0	0	1,1
Transports	4	1	1	1	1	0	0	0	0	3,0
Obstacle au contrôle d'autorisation de transport routier.....	0	0	0	0	0	0	0	0	0	0
Transport routier sans autorisation.....	1	0	0	1	0	0	0	0	0	3,9
Infraction en matière de navigation.....	2	1	0	0	1	0	0	0	0	3,5
Autres	1	0	1	0	0	0	0	0	0	1,2
Chèques	138	16	13	27	30	30	17	2	3	7,3
Contrefaçon de chèques et usage.....	136	15	13	26	30	30	17	2	3	7,4
Retrait ou blocage de la provision d'un chèque.....	2	1	0	1	0	0	0	0	0	2,0
Violation à l'interdiction d'émettre.....	0	0	0	0	0	0	0	0	0	0
Autres	0	0	0	0	0	0	0	0	0	0
Travail et sécurité sociale	76	18	17	18	11	9	2	1	0	3,9
Hygiène et sécurité	0	0	0	0	0	0	0	0	0	0
Travail illégal.....	70	15	16	17	11	8	2	1	0	4,0
Entrave aux fonctions de l'inspecteur du travail.....	1	0	1	0	0	0	0	0	0	1,1
Fraude aux prestations ou cotisations sociales.....	3	1	0	1	0	1	0	0	0	4,9
Entrave à la représentation des salariés	0	0	0	0	0	0	0	0	0	0
Autres	2	2	0	0	0	0	0	0	0	0,4

Tableau 5. Détenus provisoires : durée de détention provisoire à la date de la condamnation selon la nature de l'infraction

	TOUTES DURÉES	moins de 1 mois	1 mois à moins de 2 mois	2 mois à moins de 4 mois	4 mois à moins de 8 mois	8 mois à moins de 1 an	1 an à moins de 2 ans	2 ans à moins de 3 ans	3 ans et plus	Durée moyenne en mois
Fraudes et contrefaçons	79	17	5	16	16	11	10	3	1	7,1
Tromperie sur la marchandise.....	48	8	4	5	12	10	6	2	1	8,1
Détention de denrées nuisibles à la santé.....	1	0	0	1	0	0	0	0	0	3,7
Contrefaçon de marque, modèle ou oeuvre ...	30	9	1	10	4	1	4	1	0	5,8
Autres fraudes.....	0	0	0	0	0	0	0	0	0	0
Législation sur la concurrence et les prix	47	12	3	15	9	6	2	0	0	4,3
Publicité mensongère	1	0	0	1	0	0	0	0	0	2,1
Achat ou vente sans facture.....	0	0	0	0	0	0	0	0	0	0
Technique de vente répréhensible.....	5	1	2	1	0	1	0	0	0	3,3
Prix illicites et autres	41	11	1	13	9	5	2	0	0	4,5
Législation sur les sociétés	73	16	8	24	18	3	1	1	2	5,7
Banqueroute.....	16	8	1	6	1	0	0	0	0	1,6
Gestion et comptabilité délictueuses.....	52	7	6	18	15	3	0	1	2	7,0
Exercice illégal d'une profession	5	1	1	0	2	0	1	0	0	4,7
Autres	0	0	0	0	0	0	0	0	0	0
Atteintes aux finances publiques	313	75	25	75	49	40	38	10	1	6,0
Fraude à l'impôt	5	3	1	1	0	0	0	0	0	1,1
Infraction douanière	205	58	11	50	31	14	31	9	1	6,3
Autres	103	14	13	24	18	26	7	1	0	5,6
Coups et violences volontaires	4 852	2 325	864	644	508	249	222	28	12	2,8
Avec ITT > 8 jours sans circonstance aggravante.....	151	57	26	22	23	9	9	3	2	4,3
Avec ITT <= 8 jours avec circonstances aggravantes.....	3 134	1 786	587	351	247	76	69	13	5	1,9
Avec ITT > 8 jours avec circonstances aggravantes	1 442	444	229	246	218	153	139	9	4	4,5
Envers mineur de moins de 15 ans avec incapacité <= 8 jours.....	28	15	8	1	2	0	1	1	0	2,8
Envers mineur de moins de 15 ans avec incapacité > 8 jours	77	17	11	24	13	8	2	1	1	4,4
Autres violences envers mineur.....	20	6	3	0	5	3	2	1	0	6,2

Tableau 5. Détenus provisoires : durée de détention provisoire à la date de la condamnation selon la nature de l'infraction

	TOUTES DURÉES	moins de 1 mois	1 mois à moins de 2 mois	2 mois à moins de 4 mois	4 mois à moins de 8 mois	8 mois à moins de 1 an	1 an à moins de 2 ans	2 ans à moins de 3 ans	3 ans et plus	Durée moyenne en mois
Homicides involontaires	140	22	23	35	38	12	10	0	0	4,5
Par conducteur	78	11	8	19	24	9	7	0	0	5,2
Par conducteur en état alcoolique	37	2	13	12	8	1	1	0	0	3,2
Par accident du travail	1	1	0	0	0	0	0	0	0	0,2
Autres homicides involontaires.....	24	8	2	4	6	2	2	0	0	4,5
Blessures involontaires	157	87	37	10	15	6	2	0	0	1,7
Par conducteur	114	55	31	8	14	5	1	0	0	1,8
Par conducteur en état alcoolique avec ITT<=3mois.....	30	22	5	1	1	0	1	0	0	1,3
Par conducteur en état alcoolique avec ITT>3mois	3	2	0	1	0	0	0	0	0	1,2
Par accident du travail avec ITT>3mois	0	0	0	0	0	0	0	0	0	0
Autres	10	8	1	0	0	1	0	0	0	1,7
Atteintes à la famille	32	13	7	4	4	3	0	1	0	3,4
Abandon de famille	9	5	4	0	0	0	0	0	0	1,0
Non présentation d'enfant.....	13	5	2	2	3	0	0	1	0	4,3
Abandon de foyer	4	2	1	0	1	0	0	0	0	2,4
Autres	6	1	0	2	0	3	0	0	0	5,5
Atteintes aux mœurs	1 440	188	167	209	297	254	288	30	7	7,5
Exhibition sexuelle.....	100	50	32	11	6	1	0	0	0	1,2
Proxénétisme	88	8	10	19	24	6	15	6	0	7,8
Proxénétisme aggravé	130	7	7	24	29	33	27	3	0	8,4
Agression sexuelle.....	256	50	41	32	63	25	37	7	1	6,2
Agression sexuelle avec circonstances aggravantes.....	200	15	21	24	39	45	52	2	2	9,1
Atteinte sexuelle sur mineur sans circonstance aggravante.....	24	3	2	2	2	9	6	0	0	8,9
Atteinte ou agression sexuelle sur mineur avec circonstances aggravantes.....	479	34	39	69	88	105	131	10	3	8,7
Autres atteintes aux mœurs sur mineur	112	19	12	21	33	17	10	0	0	5,1

Tableau 5. Détenus provisoires : durée de détention provisoire à la date de la condamnation selon la nature de l'infraction

	TOUTES DURÉES	moins de 1 mois	1 mois à moins de 2 mois	2 mois à moins de 4 mois	4 mois à moins de 8 mois	8 mois à moins de 1 an	1 an à moins de 2 ans	2 ans à moins de 3 ans	3 ans et plus	Durée moyenne en mois
Agression sexuelle par ascendant ou personne ayant autorité.....	50	2	2	7	13	13	10	2	1	10,0
Autres atteintes aux moeurs	1	0	1	0	0	0	0	0	0	1,7
Autres atteintes à la personne	835	340	145	118	111	52	57	10	2	3,5
Violation de domicile.....	89	39	14	19	12	4	1	0	0	2,2
Diffamation, discrimination	0	0	0	0	0	0	0	0	0	0
Menaces.....	371	218	87	40	16	6	4	0	0	1,3
Non assistance ou mise en danger d'autrui ...	81	21	13	21	12	4	7	3	0	4,6
Détention, séquestration.....	248	40	21	34	65	36	44	6	2	7,2
Atteintes à la vie privée	38	21	7	3	6	0	0	1	0	2,1
Violation de sépulture	8	1	3	1	0	2	1	0	0	5,7
Infractions sur les stupéfiants	6 798	1 454	562	1 284	1 515	1 021	843	106	13	5,9
Détention, acquisition	2 418	541	225	503	513	357	253	22	4	5,3
Usage illicite.....	414	157	44	79	67	44	20	1	2	3,8
Trafic (import, export)	1 140	166	67	155	266	190	247	45	4	8,2
Commerce, transport	2 646	541	198	513	635	411	313	32	3	5,9
Offre et cession	149	49	25	25	26	15	7	2	0	3,8
Aide à l'usage par autrui	7	0	1	5	1	0	0	0	0	3,8
Autres	24	0	2	4	7	4	3	4	0	10,2
Autres infractions à la santé publique	40	27	0	8	3	1	1	0	0	1,7
Réglementation des débits de boissons.....	0	0	0	0	0	0	0	0	0	0
Exercice illégal d'une profession médicale.....	5	0	0	2	2	0	1	0	0	5,7
Autres	35	27	0	6	1	1	0	0	0	1,1
Police des étrangers, nomades	1 295	787	117	132	136	71	48	3	1	2,3
Entrée ou séjour irrégulier d'un étranger.....	973	519	101	109	129	66	46	2	1	2,8
Interdiction de résidence.....	319	266	16	22	7	5	2	1	0	0,8
Règlement sur le travail des étrangers.....	3	2	0	1	0	0	0	0	0	1,3
Nomades.....	0	0	0	0	0	0	0	0	0	0
Commerce et transport d'armes	271	117	34	39	35	14	22	4	6	4,6

Tableau 5. Détenus provisoires : durée de détention provisoire à la date de la condamnation selon la nature de l'infraction

	TOUTES DURÉES	moins de 1 mois	1 mois à moins de 2 mois	2 mois à moins de 4 mois	4 mois à moins de 8 mois	8 mois à moins de 1 an	1 an à moins de 2 ans	2 ans à moins de 3 ans	3 ans et plus	Durée moyenne en mois
Port et transport illicites d'arme	143	80	27	19	12	1	3	1	0	1,7
Acquisition ou détention d'arme.....	112	33	7	20	20	11	14	3	4	7,0
Fabrication, commerce illicites d'explosifs.....	16	4	0	0	3	2	5	0	2	12,6
Infractions militaires	46	40	6	0	0	0	0	0	0	0,6
Désertion.....	11	8	3	0	0	0	0	0	0	0,6
Insoumission et autres.....	35	32	3	0	0	0	0	0	0	0,6
Autres atteintes à la sûreté publique	348	20	23	43	71	49	92	25	25	12,6
Législation sur la télécommunication	0	0	0	0	0	0	0	0	0	0
Législation sur les jeux de hasard	19	0	4	4	6	4	1	0	0	6,1
Association de malfaiteurs.....	316	13	17	36	64	45	91	25	25	13,5
Autres atteintes à la sûreté publique	13	7	2	3	1	0	0	0	0	1,4
Faux en écriture publique ou privée	307	83	29	79	65	26	20	2	3	4,5
Faux ou usage de faux en écriture privée.....	54	7	8	22	10	3	2	1	1	4,9
Falsification de document.....	201	50	19	50	45	21	13	1	2	4,7
Obtention, usage de document administratif faux ou inexact	52	26	2	7	10	2	5	0	0	3,4
Atteintes à l'environnement	10	5	5	0	0	0	0	0	0	0,8
Travaux ou utilisation illégale des sols	5	2	3	0	0	0	0	0	0	0,9
Défaut de permis de construire.....	0	0	0	0	0	0	0	0	0	0
Infraction en matière de pêche	3	2	1	0	0	0	0	0	0	0,9
Infraction en matière de chasse.....	1	1	0	0	0	0	0	0	0	0,1
Autres	1	0	1	0	0	0	0	0	0	1,1
Ordre administratif et judiciaire	983	646	128	109	71	14	12	3	0	1,5
Outrage à agent de la force publique.....	350	258	57	20	11	2	2	0	0	0,9
Rébellion	134	98	18	10	4	3	1	0	0	1,1
Violence sur agent de l'autorité publique.....	124	76	17	16	11	2	2	0	0	1,6
Outrage ou violence à magistrat.....	22	16	3	3	0	0	0	0	0	0,9
Corruption de fonctionnaire.....	12	4	2	2	4	0	0	0	0	2,4
Usurpation de fonction ou de titre.....	4	1	0	2	1	0	0	0	0	2,9

Tableau 5. Détenus provisoires : durée de détention provisoire à la date de la condamnation selon la nature de l'infraction

	TOUTES DURÉES	moins de 1 mois	1 mois à moins de 2 mois	2 mois à moins de 4 mois	4 mois à moins de 8 mois	8 mois à moins de 1 an	1 an à moins de 2 ans	2 ans à moins de 3 ans	3 ans et plus	Durée moyenne en mois
Refus de restituer un permis de conduire.....	0	0	0	0	0	0	0	0	0	0
Non exécution d'un TIG ou d'une autre obligation judiciaire	73	54	4	10	4	0	1	0	0	1,2
Non respect d'interdiction de séjour	15	13	1	0	1	0	0	0	0	0,6
Usurpation d'identité	37	21	2	3	7	2	1	1	0	3,2
Evasion de détenu.....	123	64	16	23	15	2	2	1	0	2,2
Dénonciation calomnieuse.....	12	4	3	4	0	1	0	0	0	1,9
Autres ordre administratif et judiciaire	77	37	5	16	13	2	3	1	0	3,0
Autres délits.....	0	0	0	0	0	0	0	0	0	0
CONTRAVENTIONS DE 5e CLASSE.....	20	14	1	3	1	0	0	1	0	2,5
Circulation routière	0	0	0	0	0	0	0	0	0	0
Défaut d'assurance	0	0	0	0	0	0	0	0	0	0
Conduite d'un véhicule sans permis	0	0	0	0	0	0	0	0	0	0
Appareil perturbateur d'instrument de la police.....	0	0	0	0	0	0	0	0	0	0
Grand excès de vitesse.....	0	0	0	0	0	0	0	0	0	0
Autres	0	0	0	0	0	0	0	0	0	0
Infractions en matière de transports	0	0	0	0	0	0	0	0	0	0
Absence d'autorisation de transport routier	0	0	0	0	0	0	0	0	0	0
Infraction à la réglementation sur les conditions de travail (transport)	0	0	0	0	0	0	0	0	0	0
Autres	0	0	0	0	0	0	0	0	0	0
Blessures involontaires	1	1	0	0	0	0	0	0	0	0,5
Par conducteur avec ITT<= 3 mois.....	0	0	0	0	0	0	0	0	0	0
Avec ITT <= 3 mois (sauf route, travail).....	1	1	0	0	0	0	0	0	0	0,5
Par accident du travail avec ITT<=3 mois	0	0	0	0	0	0	0	0	0	0
Coups et violences volontaires	12	8	1	2	0	0	0	1	0	3,3
Avec ITT <= 8 jours.....	12	8	1	2	0	0	0	1	0	3,3
Atteintes aux moeurs	0	0	0	0	0	0	0	0	0	0
Racolage actif	0	0	0	0	0	0	0	0	0	0

Tableau 5. Détenus provisoires : durée de détention provisoire à la date de la condamnation selon la nature de l'infraction

	TOUTES DURÉES	moins de 1 mois	1 mois à moins de 2 mois	2 mois à moins de 4 mois	4 mois à moins de 8 mois	8 mois à moins de 1 an	1 an à moins de 2 ans	2 ans à moins de 3 ans	3 ans et plus	Durée moyenne en mois
Autres atteintes aux personnes.....	1	0	0	1	0	0	0	0	0	3,9
Atteintes à l'environnement	0	0	0	0	0	0	0	0	0	0
Infraction en matière de chasse.....	0	0	0	0	0	0	0	0	0	0
Abandon d'épaves, d'objets ou d'ordures	0	0	0	0	0	0	0	0	0	0
Infraction en matière de pêche	0	0	0	0	0	0	0	0	0	0
Autres	0	0	0	0	0	0	0	0	0	0
Travail et sécurité sociale	0	0	0	0	0	0	0	0	0	0
Infraction à l'assujettissement à la sécurité sociale.....	0	0	0	0	0	0	0	0	0	0
Infraction à la législation sur les congés.....	0	0	0	0	0	0	0	0	0	0
Médecine du travail	0	0	0	0	0	0	0	0	0	0
Autres	0	0	0	0	0	0	0	0	0	0
Atteintes à l'ordre économique	2	2	0	0	0	0	0	0	0	0,6
Transport ou stockage de denrées périssables.....	2	2	0	0	0	0	0	0	0	0,6
Non respect de l'information du consommateur	0	0	0	0	0	0	0	0	0	0
Autres atteintes à l'ordre économique	0	0	0	0	0	0	0	0	0	0
Ordre administratif et judiciaire	0	0	0	0	0	0	0	0	0	0
Outrage à citoyen chargé d'un ministère public.....	0	0	0	0	0	0	0	0	0	0
Autres	0	0	0	0	0	0	0	0	0	0
Atteintes aux biens	2	1	0	0	1	0	0	0	0	2,7
Dégradation ou détérioration légère d'un bien d'autrui.....	2	1	0	0	1	0	0	0	0	2,7
Autres	0	0	0	0	0	0	0	0	0	0
Atteintes à la sûreté publique	2	2	0	0	0	0	0	0	0	0,0
Séjour irrégulier d'un ressortissant CEE.....	0	0	0	0	0	0	0	0	0	0
Absence de livret de circulation	0	0	0	0	0	0	0	0	0	0
Infractions à la législation sur la télécommunication.....	0	0	0	0	0	0	0	0	0	0

Tableau 5. Détenus provisoires : durée de détention provisoire à la date de la condamnation selon la nature de l'infraction

10/10

	TOUTES DURÉES	moins de 1 mois	1 mois à moins de 2 mois	2 mois à moins de 4 mois	4 mois à moins de 8 mois	8 mois à moins de 1 an	1 an à moins de 2 ans	2 ans à moins de 3 ans	3 ans et plus	Durée moyenne en mois
Autres atteintes à la sûreté publique	2	2	0	0	0	0	0	0	0	0,0
Atteintes à la santé.....	0	0	0	0	0	0	0	0	0	0
Autres contraventions	0	0	0	0	0	0	0	0	0	0

Source : ministère de la Justice et des Libertés, Casier judiciaire national, SDSE

Les condamnations en 2008

- Les peines principales

Tableau 6. Nombre de condamnations selon les nature et mode d'exécution de la peine et selon la nature de l'infraction

	TOUTES PEINES	Dé détention et réclusion	Emprisonnement			Amende	Peine de substitution	Mesure éducative	Sanction éducative	Dispense de peine	
			Ferme	Avec sursis partiel	Avec sursis total						
TOUTES INFRACTIONS	637 665	1 311	319 147	90 669	32 835	195 643	219 277	60 259	27 921	1 760	7 990
CRIMES	3 345	1 311	1 993	1 069	570	354	0	2	32	7	0
Homicides volontaires	535	420	115	83	24	8	0	0	0	0	0
Meurtre	295	231	64	51	12	1	0	0	0	0	0
Assassinat	174	144	30	18	9	3	0	0	0	0	0
Meurtre sur mineur de moins de 15 ans	18	11	7	3	2	2	0	0	0	0	0
Autres	48	34	14	11	1	2	0	0	0	0	0
Coups et violences volontaires	394	121	273	150	82	41	0	0	0	0	0
Mort non intentionnelle	244	79	165	93	47	25	0	0	0	0	0
Infirmité permanente	39	6	33	17	8	8	0	0	0	0	0
Envers mineurs	43	17	26	12	13	1	0	0	0	0	0
Autres	68	19	49	28	14	7	0	0	0	0	0
Viols et attentats à la pudeur	1 684	552	1 094	553	277	264	0	2	30	6	0
Viol commis par plusieurs personnes	158	19	134	42	58	34	0	0	5	0	0
Viol avec circonstances aggravantes	591	291	296	194	68	34	0	0	3	1	0
Viol sur mineur de moins de 15 ans	519	127	369	124	87	158	0	2	16	5	0
Viol par ascendant ou personne ayant autorité	91	45	46	37	7	2	0	0	0	0	0
Viol simple et autres	325	70	249	156	57	36	0	0	6	0	0
Vols, recels, destructions	641	177	463	251	176	36	0	0	0	1	0
Vol avec port d'arme	439	81	358	196	138	24	0	0	0	0	0
Autre vol qualifié	132	71	61	35	21	5	0	0	0	0	0
Recel qualifié	19	10	9	4	1	4	0	0	0	0	0
Destruction - dégradation	51	15	35	16	16	3	0	0	0	1	0
Atteintes à la sûreté publique	0	0	0	0	0	0	0	0	0	0	0
Faux-monnayage	0	0	0	0	0	0	0	0	0	0	0
Autres atteintes à la sûreté publique	0	0	0	0	0	0	0	0	0	0	0
Autres crimes	91	41	48	32	11	5	0	0	2	0	0

Tableau 6. Nombre de condamnations selon les nature et mode d'exécution de la peine et selon la nature de l'infraction

	TOUTES PEINES	Détenition et réclusion	Emprisonnement			Amende	Peine de substitution	Mesure éducative	Sanction éducative	Dispense de peine	
			Ferme	Avec sursis partiel	Avec sursis total						
DÉLITS	580 572	///	317 154	89 600	32 265	195 289	168 952	58 374	27 038	1 719	7 335
Vols, recels	102 303	///	70 373	25 841	8 673	35 859	8 380	9 145	12 061	790	1 554
Vol simple	26 188	///	17 551	6 967	1 377	9 207	3 261	2 542	2 213	114	507
Vol avec effraction.....	4 376	///	3 542	1 525	567	1 450	149	337	307	13	28
Vol avec violences.....	4 234	///	3 529	1 247	1 048	1 234	66	172	411	25	31
Vol avec destruction ou dégradation.....	7 011	///	5 045	2 101	584	2 360	443	680	732	35	76
Vol avec 1 circonstance aggravante	22 883	///	14 245	4 537	1 256	8 452	1 968	2 432	3 643	190	405
Vol avec 2 ou 3 circonstances aggravantes ...	21 645	///	15 846	5 016	3 048	7 782	547	1 456	3 205	308	283
Recel simple	13 871	///	9 096	3 883	605	4 608	1 712	1 356	1 408	90	209
Recel aggravé	2 095	///	1 519	565	188	766	234	170	142	15	15
Autres vols.....	0	///	0	0	0	0	0	0	0	0	0
Escroqueries, abus de confiance	16 016	///	11 712	3 133	1 179	7 400	2 230	969	652	48	405
Escroquerie	8 455	///	6 187	1 556	565	4 066	1 407	493	167	6	195
Abus de confiance et de blanc-seing.....	3 262	///	2 574	461	166	1 947	341	147	73	6	121
Détournement ou destruction d'objet saisi ou gagé	186	///	126	26	1	99	43	7	0	0	10
Filouterie d'hôtel.....	276	///	182	100	5	77	54	30	2	0	8
Filouterie d'aliments.....	297	///	180	113	5	62	74	29	1	0	13
Autres filouteries	1 117	///	669	323	16	330	246	156	20	3	23
Extorsion de fonds, chantage.....	2 423	///	1 794	554	421	819	65	107	389	33	35
Destructions, dégradations	19 692	///	10 119	2 766	1 047	6 306	2 765	2 473	3 439	245	651
Destruction d'un bien d'autrui	7 989	///	4 180	1 343	256	2 581	1 623	1 134	760	30	262
Destruction d'un bien d'autrui par explosion ou incendie	3 555	///	2 483	538	540	1 405	85	269	562	76	80
Destruction d'un bien d'autrui avec effraction.	4 889	///	2 157	471	153	1 533	509	612	1 352	81	178
Dégradation d'un monument d'utilité publique	2 902	///	1 148	392	84	672	452	428	700	56	118
Acte de cruauté sur un animal domestique	166	///	84	10	5	69	53	21	7	0	1
Autres destructions	191	///	67	12	9	46	43	9	58	2	12
Circulation routière	231 715	///	84 906	20 085	3 821	61 000	114 767	29 953	1 535	53	501
Conduite en état alcoolique	126 258	///	51 935	7 376	2 523	42 036	56 355	17 763	161	2	42

Tableau 6. Nombre de condamnations selon les nature et mode d'exécution de la peine et selon la nature de l'infraction

	TOUTES PEINES	Détenition et réclusion	Emprisonnement			Amende	Peine de substitution	Mesure éducative	Sanction éducative	Dispense de peine	
			Ferme	Avec sursis partiel	Avec sursis total						
Délit de fuite	4 565	///	2 197	540	59	1 598	1 442	833	32	5	56
Refus d'obtempérer.....	9 314	///	5 270	1 898	356	3 016	2 238	1 345	418	16	27
Refus de vérification de l'état alcoolique	1 513	///	920	199	48	673	364	227	0	0	2
Conduite malgré suspension du permis	17 605	///	7 714	3 122	257	4 335	6 857	2 987	0	0	47
Défaut de plaques ou fausses plaques.....	669	///	210	79	7	124	397	54	2	0	6
Conduite sans permis	33 812	///	11 818	5 722	422	5 674	18 028	3 027	731	26	182
Conduite en ayant fait usage de stupéfiants ...	5 709	///	2 411	308	46	2 057	2 412	858	15	0	13
Défaut d'assurance	31 695	///	2 153	780	96	1 277	26 481	2 771	169	4	117
Autres circulation routière.....	575	///	278	61	7	210	193	88	7	0	9
Transports	3 654	///	84	10	4	70	3 492	22	18	1	37
Obstacle au contrôle d'autorisation de transport routier.....	1 620	///	30	4	0	26	1 579	6	0	0	5
Transport routier sans autorisation.....	677	///	15	3	1	11	639	1	0	0	22
Infraction en matière de navigation	123	///	10	0	2	8	105	2	1	0	5
Autres	1 234	///	29	3	1	25	1 169	13	17	1	5
Chèques	2 668	///	1 995	610	89	1 296	350	183	46	2	92
Contrefaçon de chèques et usage	2 090	///	1 628	557	87	984	206	143	46	2	65
Retrait ou blocage de la provision d'un chèque.....	261	///	134	22	1	111	92	19	0	0	16
Violation à l'interdiction d'émettre	294	///	213	29	1	183	51	19	0	0	11
Autres	23	///	20	2	0	18	1	2	0	0	0
Travail et sécurité sociale	6 835	///	2 498	257	69	2 172	3 852	302	2	0	181
Hygiène et sécurité	720	///	61	5	1	55	633	4	0	0	22
Travail illégal.....	5 379	///	2 309	237	66	2 006	2 658	287	0	0	125
Entrave aux fonctions de l'inspecteur du travail.....	222	///	60	6	0	54	149	6	2	0	5
Fraude aux prestations ou cotisations sociales	400	///	54	6	1	47	326	3	0	0	17
Entrave à la représentation des salariés	92	///	4	0	0	4	75	1	0	0	12
Autres	22	///	10	3	1	6	11	1	0	0	0

Tableau 6. Nombre de condamnations selon les nature et mode d'exécution de la peine et selon la nature de l'infraction

	TOUTES PEINES	Dé détention et réclusion	Emprisonnement			Amende	Peine de substitution	Mesure éducative	Sanction éducative	Dispense de peine	
			Ferme	Avec sursis partiel	Avec sursis total						
Fraudes et contrefaçons	1 267	///	581	123	41	417	612	47	7	0	20
Tromperie sur la marchandise.....	619	///	260	55	23	182	327	14	2	0	16
Dé tention de denrées nuisibles à la santé.....	86	///	28	1	1	26	56	1	0	0	1
Contrefaçon de marque, modèle ou oeuvre ...	538	///	286	67	17	202	213	32	5	0	2
Autres fraudes.....	24	///	7	0	0	7	16	0	0	0	1
Législation sur la concurrence et les prix	1 693	///	797	137	88	572	752	71	2	0	71
Publicité mensongère	321	///	45	3	3	39	255	2	0	0	19
Achat ou vente sans facture.....	91	///	11	1	0	10	76	3	0	0	1
Technique de vente répréhensible.....	556	///	185	45	12	128	304	36	2	0	29
Prix illicites et autres	725	///	556	88	73	395	117	30	0	0	22
Législation sur les sociétés	1 565	///	1 016	115	78	823	439	75	0	0	35
Banqueroute.....	541	///	408	64	24	320	80	50	0	0	3
Gestion et comptabilité délictueuses.....	608	///	482	34	48	400	110	10	0	0	6
Exercice illégal d'une profession	382	///	116	16	6	94	228	15	0	0	23
Autres	34	///	10	1	0	9	21	0	0	0	3
Atteintes aux finances publiques	2 335	///	1 818	484	195	1 139	393	79	22	1	22
Fraude à l'impôt	928	///	807	104	42	661	90	20	0	0	11
Infraction douanière	917	///	651	229	118	304	233	19	6	1	7
Autres	490	///	360	151	35	174	70	40	16	0	4
Coups et violences volontaires	61 129	///	46 834	9 415	6 645	30 774	4 403	3 616	4 896	288	1 092
Avec ITT > 8 jours sans circonstance aggravante.....	3 725	///	2 798	533	236	2 029	458	279	135	6	49
Avec ITT <= 8 jours avec circonstances aggravantes.....	47 472	///	35 745	7 406	4 438	23 901	3 479	2 957	4 142	252	897
Avec ITT > 8 jours avec circonstances aggravantes	7 615	///	6 665	1 287	1 745	3 633	280	286	299	19	66
Envers mineur de moins de 15 ans avec incapacité <= 8 jours.....	879	///	490	92	39	359	95	49	215	8	22
Envers mineur de moins de 15 ans avec incapacité > 8 jours	1 150	///	900	70	146	684	71	37	100	3	39
Autres violences envers mineur.....	288	///	236	27	41	168	20	8	5	0	19

Tableau 6. Nombre de condamnations selon les nature et mode d'exécution de la peine et selon la nature de l'infraction

	TOUTES PEINES	Détenition et réclusion	Emprisonnement			Amende	Peine de substitution	Mesure éducative	Sanction éducative	Dispense de peine	
			Ferme	Avec sursis partiel	Avec sursis total						
Homicides involontaires	1 421	///	1 337	72	291	974	39	37	2	0	6
Par conducteur	854	///	802	40	148	614	19	30	1	0	2
Par conducteur en état alcoolique	256	///	253	20	118	115	1	2	0	0	0
Par accident du travail	112	///	93	1	3	89	15	4	0	0	0
Autres homicides involontaires.....	199	///	189	11	22	156	4	1	1	0	4
Blessures involontaires	10 114	///	5 292	493	318	4 481	3 096	1 538	72	3	113
Par conducteur	7 165	///	3 001	352	213	2 436	2 674	1 336	49	2	103
Par conducteur en état alcoolique avec ITT<=3mois.....	2 094	///	1 739	99	79	1 561	198	149	7	0	1
Par conducteur en état alcoolique avec ITT>3mois	231	///	213	17	19	177	8	10	0	0	0
Par accident du travail avec ITT>3mois	220	///	109	1	1	107	107	1	0	0	3
Autres	404	///	230	24	6	200	109	42	16	1	6
Atteintes à la famille	5 562	///	4 429	694	143	3 592	345	68	0	0	720
Abandon de famille	4 443	///	3 760	628	117	3 015	178	51	0	0	454
Non présentation d'enfant	923	///	499	54	16	429	151	12	0	0	261
Abandon de foyer	150	///	130	9	4	117	12	4	0	0	4
Autres	46	///	40	3	6	31	4	1	0	0	1
Atteintes aux moeurs	10 193	///	8 599	1 313	1 545	5 741	598	247	618	49	82
Exhibition sexuelle.....	1 960	///	1 618	230	103	1 285	185	97	45	2	13
Proxénétisme	250	///	210	89	30	91	31	8	0	0	1
Proxénétisme aggravé	248	///	241	111	47	83	7	0	0	0	0
Agression sexuelle	1 670	///	1 432	228	289	915	32	31	157	9	9
Agression sexuelle avec circonstances aggravantes.....	662	///	564	114	171	279	6	15	62	11	4
Atteinte sexuelle sur mineur sans circonstance aggravante.....	288	///	262	28	34	200	5	6	3	0	12
Atteinte ou agression sexuelle sur mineur avec circonstances aggravantes.....	3 194	///	2 805	378	672	1 755	8	25	318	25	13
Autres atteintes aux moeurs sur mineur	1 357	///	1 191	95	137	959	60	57	29	2	18

Tableau 6. Nombre de condamnations selon les nature et mode d'exécution de la peine et selon la nature de l'infraction

	TOUTES PEINES	Détenition et réclusion	Emprisonnement			Amende	Peine de substitution	Mesure éducative	Sanction éducative	Dispense de peine	
			Ferme	Avec sursis partiel	Avec sursis total						
Agression sexuelle par ascendant ou personne ayant autorité.....	244	///	239	33	62	144	1	2	2	0	0
Autres atteintes aux moeurs	320	///	37	7	0	30	263	6	2	0	12
Autres atteintes à la personne	12 508	///	8 474	2 415	914	5 145	2 114	1 087	568	49	216
Violation de domicile.....	1 174	///	830	271	106	453	154	79	80	4	27
Diffamation, discrimination	828	///	220	55	4	161	511	41	33	6	17
Menaces.....	6 359	///	4 721	1 515	463	2 743	687	579	274	26	72
Non assistance ou mise en danger d'autrui ...	1 268	///	866	172	87	607	157	140	62	10	33
Détenition, séquestration	534	///	514	181	177	156	2	15	2	0	1
Atteintes à la vie privée	2 276	///	1 297	215	72	1 010	600	229	85	1	64
Violation de sépulture	69	///	26	6	5	15	3	4	32	2	2
Infractions sur les stupéfiants	42 649	///	28 849	9 696	5 716	13 437	9 227	3 021	1 254	56	242
Détenition, acquisition	12 039	///	9 852	3 366	2 090	4 396	1 024	716	365	23	59
Usage illicite.....	19 069	///	8 326	2 440	671	5 215	7 814	1 987	763	22	157
Trafic (import, export)	2 187	///	2 161	1 037	669	455	16	9	0	0	1
Commerce, transport	7 684	///	7 151	2 440	2 107	2 604	244	212	49	6	22
Offre et cession	1 506	///	1 233	359	167	707	106	90	71	5	1
Aide à l'usage par autrui	61	///	49	18	7	24	6	5	1	0	0
Autres	103	///	77	36	5	36	17	2	5	0	2
Autres infractions à la santé publique	496	///	260	108	40	112	210	11	1	0	14
Réglementation des débits de boissons.....	125	///	4	1	0	3	115	2	0	0	4
Exercice illégal d'une profession médicale.....	84	///	37	5	4	28	38	2	1	0	6
Autres	287	///	219	102	36	81	57	7	0	0	4
Police des étrangers, nomades	4 835	///	3 725	2 269	126	1 330	417	570	0	1	122
Entrée ou séjour irrégulier d'un étranger	3 580	///	2 817	1 629	119	1 069	210	466	0	1	86
Interdiction de résidence.....	853	///	745	625	4	116	7	86	0	0	15
Reglement sur le travail des étrangers.....	400	///	163	15	3	145	200	16	0	0	21
Nomades.....	2	///	0	0	0	0	0	2	0	0	0
Commerce et transport d'armes	4 808	///	2 369	991	191	1 187	1 142	805	398	14	80

Tableau 6. Nombre de condamnations selon les nature et mode d'exécution de la peine et selon la nature de l'infraction

	TOUTES PEINES	Dé détention et réclusion	Emprisonnement			Amende	Peine de substitution	Mesure éducative	Sanction éducative	Dispense de peine	
			Ferme	Avec sursis partiel	Avec sursis total						
Port et transport illicites d'arme	3 614	///	1 733	768	115	850	897	600	318	12	54
Acquisition ou détention d'arme.....	1 031	///	569	213	68	288	227	189	27	0	19
Fabrication, commerce illicites d'explosifs	163	///	67	10	8	49	18	16	53	2	7
Infractions militaires	936	///	850	150	5	695	26	20	0	0	40
Désertion.....	773	///	725	141	0	584	0	15	0	0	33
Insoumission et autres.....	163	///	125	9	5	111	26	5	0	0	7
Autres atteintes à la sûreté publique	1 014	///	678	308	133	237	237	45	33	1	20
Législation sur la télécommunication	2	///	0	0	0	0	0	0	0	0	2
Législation sur les jeux de hasard	223	///	97	10	13	74	114	7	0	0	5
Association de malfaiteurs.....	441	///	436	261	108	67	2	2	1	0	0
Autres atteintes à la sûreté publique	348	///	145	37	12	96	121	36	32	1	13
Faux en écriture publique ou privée	4 716	///	3 297	750	155	2 392	959	344	12	0	104
Faux ou usage de faux en écriture privée.....	2 025	///	1 229	200	55	974	587	145	3	0	61
Falsification de document.....	2 088	///	1 606	421	92	1 093	288	155	7	0	32
Obtention, usage de document administratif faux ou inexact	603	///	462	129	8	325	84	44	2	0	11
Atteintes à l'environnement	3 633	///	270	58	4	208	2 779	127	23	0	434
Travaux ou utilisation illégale des sols	792	///	105	28	3	74	519	49	12	0	107
Défaut de permis de construire.....	1 608	///	20	2	0	18	1 306	4	0	0	278
Infraction en matière de pêche	520	///	5	0	0	5	500	4	1	0	10
Infraction en matière de chasse.....	196	///	40	4	0	36	126	30	0	0	0
Autres	517	///	100	24	1	75	328	40	10	0	39
Ordre administratif et judiciaire	26 815	///	15 992	7 307	755	7 930	5 328	3 519	1 377	118	481
Outrage à agent de la force publique.....	13 793	///	7 209	2 841	341	4 027	3 344	2 001	953	93	193
Rébellion	3 249	///	2 174	725	116	1 333	444	446	138	12	35
Violence sur agent de l'autorité publique.....	1 412	///	1 008	364	133	511	126	163	90	5	20
Outrage ou violence à magistrat	267	///	189	129	4	56	34	28	13	0	3
Corruption de fonctionnaire.....	236	///	155	19	16	120	56	7	3	0	15
Usurpation de fonction ou de titre.....	171	///	87	21	6	60	54	21	4	0	5

Tableau 6. Nombre de condamnations selon les nature et mode d'exécution de la peine et selon la nature de l'infraction

	TOUTES PEINES	Dé détention et réclusion	Emprisonnement			Amende	Peine de substitution	Mesure éducative	Sanction éducative	Dispense de peine	
			Ferme	Avec sursis partiel	Avec sursis total						
Refus de restituer un permis de conduire.....	128	///	44	32	0	12	49	26	0	0	9
Non exécution d'un TIG ou d'une autre obligation judiciaire	2 834	///	1 947	1 604	26	317	385	402	2	0	98
Non respect d'interdiction de séjour	138	///	111	93	10	8	7	13	0	0	7
Usurpation d'identité	772	///	536	304	16	216	112	93	29	0	2
Evasion de détenu.....	612	///	585	540	21	24	3	20	1	0	3
Dénonciation calomnieuse.....	1 590	///	820	119	17	684	447	169	116	6	32
Autres ordre administratif et judiciaire.....	1 613	///	1 127	516	49	562	267	130	28	2	59
Autres délits.....	0	///	0	0	0	0	0	0	0	0	0
CONTRAVENTIONS DE 5e CLASSE.....	53 748	///	0	0	0	0	50 325	1 883	851	34	655
Circulation routière	15 538	///	0	0	0	0	14 855	636	20	1	26
Défaut d'assurance	99	///	0	0	0	0	87	12	0	0	0
Conduite d'un véhicule sans permis	26	///	0	0	0	0	22	3	1	0	0
Appareil perturbateur d'instrument de la police.....	383	///	0	0	0	0	376	6	0	0	1
Grand excès de vitesse.....	14 421	///	0	0	0	0	13 807	596	1	0	17
Autres	609	///	0	0	0	0	563	19	18	1	8
Infractions en matière de transports	13 036	///	0	0	0	0	12 973	2	0	0	61
Absence d'autorisation de transport routier	2 879	///	0	0	0	0	2 850	1	0	0	28
Infraction à la réglementation sur les conditions de travail (transport)	4 302	///	0	0	0	0	4 296	0	0	0	6
Autres	5 855	///	0	0	0	0	5 827	1	0	0	27
Blessures involontaires	698	///	0	0	0	0	628	30	20	0	20
Par conducteur avec ITT<= 3 mois.....	11	///	0	0	0	0	8	3	0	0	0
Avec ITT <= 3 mois (sauf route, travail).....	643	///	0	0	0	0	576	27	20	0	20
Par accident du travail avec ITT<=3 mois	44	///	0	0	0	0	44	0	0	0	0
Coups et violences volontaires	11 914	///	0	0	0	0	10 453	795	462	22	182
Avec ITT <= 8 jours.....	11 914	///	0	0	0	0	10 453	795	462	22	182
Atteintes aux mœurs	0	///	0	0	0	0	0	0	0	0	0
Racolage actif	0	///	0	0	0	0	0	0	0	0	0

Tableau 6. Nombre de condamnations selon les nature et mode d'exécution de la peine et selon la nature de l'infraction

	TOUTES PEINES	Dé détention et réclusion	Emprisonnement			Amende	Peine de substitution	Mesure éducative	Sanction éducative	Dispense de peine	
			Ferme	Avec sursis partiel	Avec sursis total						
Autres atteintes aux personnes.....	245	///	0	0	0	0	143	10	71	3	18
Atteintes à l'environnement	3 460	///	0	0	0	0	3 294	84	2	0	80
Infraction en matière de chasse.....	1 487	///	0	0	0	0	1 382	78	1	0	26
Abandon d'épaves, d'objets ou d'ordures	861	///	0	0	0	0	836	5	0	0	20
Infraction en matière de pêche	143	///	0	0	0	0	137	1	1	0	4
Autres	969	///	0	0	0	0	939	0	0	0	30
Travail et sécurité sociale	508	///	0	0	0	0	460	2	0	0	46
Infraction à l'assujettissement à la sécurité sociale.....	92	///	0	0	0	0	76	2	0	0	14
Infraction à la législation sur les congés.....	90	///	0	0	0	0	79	0	0	0	11
Médecine du travail	163	///	0	0	0	0	152	0	0	0	11
Autres	163	///	0	0	0	0	153	0	0	0	10
Atteintes à l'ordre économique	2 677	///	0	0	0	0	2 618	2	0	0	57
Transport ou stockage de denrées périssables.....	1 361	///	0	0	0	0	1 336	0	0	0	25
Non respect de l'information du consommateur	513	///	0	0	0	0	503	0	0	0	10
Autres atteintes à l'ordre économique	803	///	0	0	0	0	779	2	0	0	22
Ordre administratif et judiciaire	27	///	0	0	0	0	26	0	0	0	1
Outrage à citoyen chargé d'un ministère public.....	0	///	0	0	0	0	0	0	0	0	0
Autres	27	///	0	0	0	0	26	0	0	0	1
Atteintes aux biens	5 195	///	0	0	0	0	4 495	295	246	7	152
Dégradation ou détérioration légère d'un bien d'autrui.....	5 137	///	0	0	0	0	4 440	292	246	7	152
Autres	58	///	0	0	0	0	55	3	0	0	0
Atteintes à la sûreté publique	445	///	0	0	0	0	375	27	30	1	12
Séjour irrégulier d'un ressortissant CEE.....	4	///	0	0	0	0	4	0	0	0	0
Absence de livret de circulation	63	///	0	0	0	0	55	0	0	0	8
Infractions à la législation sur la télécommunication.....	1	///	0	0	0	0	1	0	0	0	0

Tableau 6. Nombre de condamnations selon les nature et mode d'exécution de la peine et selon la nature de l'infraction

	TOUTES PEINES	Détection et réclusion	Emprisonnement			Amende	Peine de substitution	Mesure éducative	Sanction éducative	Dispense de peine
			Ferme	Avec sursis partiel	Avec sursis total					
Autres atteintes à la sûreté publique	377	///	0	0	0	315	27	30	1	4
Atteintes à la santé.....	3	///	0	0	0	3	0	0	0	0
Autres contraventions	2	///	0	0	0	2	0	0	0	0

Source : ministère de la Justice et des Libertés, Casier judiciaire national, SDSE

Tableau 6A. Nombre de condamnations selon les nature et mode d'exécution de la peine et selon la nature de l'infraction : Tribunal correctionnel

	TOUTES PEINES	Détenion et réclusion	Emprisonnement			Amende	Peine de substitution	Mesure éducative	Dispense de peine	
			Ferme	Avec sursis partiel	Avec sursis total					
TOUTES INFRACTIONS	499 179	0	276 179	75 974	27 488	172 717	164 333	53 595	0	5 072
CRIMES	0	0	0	0	0	0	0	0	0	0
Homicides volontaires	0	0	0	0	0	0	0	0	0	0
Meurtre	0	0	0	0	0	0	0	0	0	0
Assassinat.....	0	0	0	0	0	0	0	0	0	0
Meurtre sur mineur de moins de 15 ans	0	0	0	0	0	0	0	0	0	0
Autres	0	0	0	0	0	0	0	0	0	0
Coups et violences volontaires	0	0	0	0	0	0	0	0	0	0
Mort non intentionnelle	0	0	0	0	0	0	0	0	0	0
Infirmité permanente	0	0	0	0	0	0	0	0	0	0
Envers mineurs	0	0	0	0	0	0	0	0	0	0
Autres	0	0	0	0	0	0	0	0	0	0
Viols et attentats à la pudeur	0	0	0	0	0	0	0	0	0	0
Viol commis par plusieurs personnes	0	0	0	0	0	0	0	0	0	0
Viol avec circonstances aggravantes.....	0	0	0	0	0	0	0	0	0	0
Viol sur mineur de moins de 15 ans	0	0	0	0	0	0	0	0	0	0
Viol par ascendant ou personne ayant autorité	0	0	0	0	0	0	0	0	0	0
Viol simple et autres	0	0	0	0	0	0	0	0	0	0
Vols, recels, destructions	0	0	0	0	0	0	0	0	0	0
Vol avec port d'arme	0	0	0	0	0	0	0	0	0	0
Autre vol qualifié.....	0	0	0	0	0	0	0	0	0	0
Recel qualifié	0	0	0	0	0	0	0	0	0	0
Destruction - dégradation.....	0	0	0	0	0	0	0	0	0	0
Atteintes à la sûreté publique	0	0	0	0	0	0	0	0	0	0
Faux-monnayage.....	0	0	0	0	0	0	0	0	0	0
Autres atteintes à la sûreté publique	0	0	0	0	0	0	0	0	0	0
Autres crimes.....	0	0	0	0	0	0	0	0	0	0

Tableau 6A. Nombre de condamnations selon les nature et mode d'exécution de la peine et selon la nature de l'infraction : Tribunal correctionnel

	TOUTES PEINES	Détenion et réclusion	Emprisonnement			Amende	Peine de substitution	Mesure éducative	Dispense de peine	
			Ferme	Avec sursis partiel	Avec sursis total					
DÉLITS	497 630	0	276 179	75 974	27 488	172 717	162 899	53 509	0	5 043
Vols, recels	70 986	0	55 930	21 051	6 994	27 885	7 051	7 325	0	680
Vol simple	20 899	0	15 346	5 932	1 194	8 220	2 962	2 246	0	345
Vol avec effraction.....	3 452	0	3 018	1 291	499	1 228	128	295	0	11
Vol avec violences.....	2 614	0	2 463	953	830	680	36	112	0	3
Vol avec destruction ou dégradation.....	5 284	0	4 259	1 747	506	2 006	384	600	0	41
Vol avec 1 circonstance aggravante	15 440	0	11 651	3 684	1 047	6 920	1 636	2 038	0	115
Vol avec 2 ou 3 circonstances aggravantes ...	11 314	0	10 300	3 669	2 282	4 349	224	734	0	56
Recel simple	10 392	0	7 637	3 316	489	3 832	1 492	1 156	0	107
Recel aggravé	1 591	0	1 256	459	147	650	189	144	0	2
Autres vols.....	0	0	0	0	0	0	0	0	0	0
Escroqueries, abus de confiance	13 241	0	9 990	2 599	971	6 420	2 051	857	0	343
Escroquerie	7 533	0	5 567	1 309	491	3 767	1 323	467	0	176
Abus de confiance et de blanc-seing.....	2 777	0	2 242	391	134	1 717	292	131	0	112
Détournement ou destruction d'objet saisi ou gagé	163	0	109	23	0	86	39	7	0	8
Filouterie d'hôtel.....	259	0	170	90	5	75	54	29	0	6
Filouterie d'aliments.....	278	0	171	107	5	59	72	22	0	13
Autres filouteries	1 010	0	597	269	14	314	240	150	0	23
Extorsion de fonds, chantage.....	1 221	0	1 134	410	322	402	31	51	0	5
Destructions, dégradations	12 480	0	7 904	2 274	848	4 782	2 331	1 931	0	314
Destruction d'un bien d'autrui	6 354	0	3 676	1 159	225	2 292	1 475	1 015	0	188
Destruction d'un bien d'autrui par explosion ou incendie	1 764	0	1 602	409	430	763	49	96	0	17
Destruction d'un bien d'autrui avec effraction.	2 525	0	1 644	369	118	1 157	355	464	0	62
Dégradation d'un monument d'utilité publique	1 593	0	855	319	64	472	360	335	0	43
Acte de cruauté sur un animal domestique	143	0	74	9	2	63	51	17	0	1
Autres destructions	101	0	53	9	9	35	41	4	0	3
Circulation routière	224 994	0	81 334	18 219	3 598	59 517	113 972	29 302	0	386
Conduite en état alcoolique	124 392	0	50 598	6 833	2 418	41 347	56 180	17 584	0	30

Tableau 6A. Nombre de condamnations selon les nature et mode d'exécution de la peine et selon la nature de l'infraction : Tribunal correctionnel

	TOUTES PEINES	Détenition et réclusion	Emprisonnement			Amende	Peine de substitution	Mesure éducative	Dispense de peine	
			Ferme	Avec sursis partiel	Avec sursis total					
Délit de fuite	4 242	0	2 027	461	50	1 516	1 382	784	0	49
Refus d'obtempérer.....	8 162	0	4 756	1 620	323	2 813	2 146	1 252	0	8
Refus de vérification de l'état alcoolique	1 453	0	874	180	45	649	358	219	0	2
Conduite malgré suspension du permis	17 057	0	7 324	2 857	241	4 226	6 796	2 891	0	46
Défaut de plaques ou fausses plaques.....	645	0	197	70	7	120	393	49	0	6
Conduite sans permis	31 748	0	10 902	5 155	369	5 378	17 844	2 871	0	131
Conduite en ayant fait usage de stupéfiants ...	5 612	0	2 352	280	45	2 027	2 405	843	0	12
Défaut d'assurance	31 163	0	2 050	710	94	1 246	26 294	2 724	0	95
Autres circulation routière.....	520	0	254	53	6	195	174	85	0	7
Transports	3 588	0	76	7	4	65	3 458	19	0	35
Obstacle au contrôle d'autorisation de transport routier.....	1 598	0	26	1	0	25	1 562	5	0	5
Transport routier sans autorisation.....	668	0	14	3	1	10	632	1	0	21
Infraction en matière de navigation	118	0	9	0	2	7	104	0	0	5
Autres	1 204	0	27	3	1	23	1 160	13	0	4
Chèques	2 409	0	1 838	540	75	1 223	329	158	0	84
Contrefaçon de chèques et usage	1 863	0	1 494	496	74	924	190	121	0	58
Retrait ou blocage de la provision d'un chèque.....	241	0	121	17	1	103	87	17	0	16
Violation à l'interdiction d'émettre	283	0	204	25	0	179	51	18	0	10
Autres	22	0	19	2	0	17	1	2	0	0
Travail et sécurité sociale	6 259	0	2 217	200	53	1 964	3 592	277	0	173
Hygiène et sécurité	659	0	44	2	1	41	589	4	0	22
Travail illégal.....	4 950	0	2 066	188	51	1 827	2 502	264	0	118
Entrave aux fonctions de l'inspecteur du travail.....	196	0	51	4	0	47	135	5	0	5
Fraude aux prestations ou cotisations sociales.....	375	0	48	5	1	42	308	3	0	16
Entrave à la représentation des salariés	69	0	4	0	0	4	52	1	0	12
Autres	10	0	4	1	0	3	6	0	0	0

Tableau 6A. Nombre de condamnations selon les nature et mode d'exécution de la peine et selon la nature de l'infraction : Tribunal correctionnel

	TOUTES PEINES	Détenition et réclusion	Emprisonnement			Amende	Peine de substitution	Mesure éducative	Dispense de peine	
			Ferme	Avec sursis partiel	Avec sursis total					
Fraudes et contrefaçons	1 094	0	495	112	28	355	540	41	0	18
Tromperie sur la marchandise.....	528	0	220	50	19	151	282	11	0	15
Détenition de denrées nuisibles à la santé.....	70	0	19	1	0	18	50	1	0	0
Contrefaçon de marque, modèle ou oeuvre ...	474	0	251	61	9	181	192	29	0	2
Autres fraudes.....	22	0	5	0	0	5	16	0	0	1
Législation sur la concurrence et les prix	1 445	0	644	111	61	472	673	68	0	60
Publicité mensongère	270	0	34	3	1	30	219	2	0	15
Achat ou vente sans facture.....	79	0	10	1	0	9	65	3	0	1
Technique de vente répréhensible.....	505	0	159	39	11	109	288	35	0	23
Prix illicites et autres	591	0	441	68	49	324	101	28	0	21
Législation sur les sociétés	1 303	0	801	88	52	661	398	71	0	33
Banqueroute.....	436	0	318	50	15	253	67	48	0	3
Gestion et comptabilité délictueuses.....	491	0	378	23	33	322	97	10	0	6
Exercice illégal d'une profession	349	0	100	14	4	82	215	13	0	21
Autres	27	0	5	1	0	4	19	0	0	3
Atteintes aux finances publiques	1 843	0	1 454	400	150	904	301	73	0	15
Fraude à l'impôt	685	0	605	82	22	501	55	18	0	7
Infraction douanière	744	0	541	188	100	253	181	16	0	6
Autres	414	0	308	130	28	150	65	39	0	2
Coups et violences volontaires	47 277	0	39 790	7 598	5 710	26 482	3 852	2 911	0	724
Avec ITT > 8 jours sans circonstance aggravante.....	3 015	0	2 353	431	192	1 730	389	238	0	35
Avec ITT <= 8 jours avec circonstances aggravantes.....	36 599	0	30 586	6 044	3 865	20 677	3 058	2 379	0	576
Avec ITT > 8 jours avec circonstances aggravantes	5 972	0	5 463	982	1 455	3 026	240	219	0	50
Envers mineur de moins de 15 ans avec incapacité <= 8 jours.....	527	0	388	69	36	283	84	38	0	17
Envers mineur de moins de 15 ans avec incapacité > 8 jours	928	0	806	51	128	627	64	29	0	29
Autres violences envers mineur.....	236	0	194	21	34	139	17	8	0	17

Tableau 6A. Nombre de condamnations selon les nature et mode d'exécution de la peine et selon la nature de l'infraction : Tribunal correctionnel

	TOUTES PEINES	Détenition et réclusion	Emprisonnement			Amende	Peine de substitution	Mesure éducative	Dispense de peine	
			Ferme	Avec sursis partiel	Avec sursis total					
Homicides involontaires	1 184	0	1 117	56	236	825	30	32	0	5
Par conducteur	735	0	692	31	121	540	15	26	0	2
Par conducteur en état alcoolique	223	0	220	19	98	103	1	2	0	0
Par accident du travail	81	0	66	1	1	64	12	3	0	0
Autres homicides involontaires.....	145	0	139	5	16	118	2	1	0	3
Blessures involontaires	9 414	0	4 910	428	282	4 200	2 926	1 480	0	98
Par conducteur	6 674	0	2 756	305	189	2 262	2 545	1 284	0	89
Par conducteur en état alcoolique avec ITT<=3mois.....	2 014	0	1 668	88	70	1 510	196	149	0	1
Par conducteur en état alcoolique avec ITT>3mois	218	0	201	16	17	168	8	9	0	0
Par accident du travail avec ITT>3mois	170	0	88	0	0	88	79	1	0	2
Autres	338	0	197	19	6	172	98	37	0	6
Atteintes à la famille	4 868	0	3 865	615	101	3 149	298	64	0	641
Abandon de famille	3 972	0	3 357	563	85	2 709	157	49	0	409
Non présentation d'enfant	720	0	357	43	10	304	126	10	0	227
Abandon de foyer	136	0	117	7	2	108	11	4	0	4
Autres	40	0	34	2	4	28	4	1	0	1
Atteintes aux moeurs	7 670	0	6 841	996	1 246	4 599	552	212	0	65
Exhibition sexuelle.....	1 799	0	1 523	206	98	1 219	176	88	0	12
Proxénétisme	209	0	171	63	28	80	29	8	0	1
Proxénétisme aggravé	216	0	210	92	41	77	6	0	0	0
Agression sexuelle	1 166	0	1 106	171	229	706	25	28	0	7
Agression sexuelle avec circonstances aggravantes.....	383	0	369	72	124	173	5	8	0	1
Atteinte sexuelle sur mineur sans circonstance aggravante.....	267	0	244	24	29	191	5	6	0	12
Atteinte ou agression sexuelle sur mineur avec circonstances aggravantes.....	1 920	0	1 893	260	523	1 110	5	17	0	5
Autres atteintes aux moeurs sur mineur	1 221	0	1 100	80	123	897	56	50	0	15

Tableau 6A. Nombre de condamnations selon les nature et mode d'exécution de la peine et selon la nature de l'infraction : Tribunal correctionnel

	TOUTES PEINES	Détenition et réclusion	Emprisonnement			Amende	Peine de substitution	Mesure éducative	Dispense de peine	
			Ferme	Avec sursis partiel	Avec sursis total					
Agression sexuelle par ascendant ou personne ayant autorité.....	198	0	196	23	51	122	0	2	0	0
Autres atteintes aux moeurs	291	0	29	5	0	24	245	5	0	12
Autres atteintes à la personne	10 247	0	7 286	1 985	761	4 540	1 856	957	0	148
Violation de domicile.....	964	0	730	230	89	411	141	69	0	24
Diffamation, discrimination	616	0	182	45	2	135	382	38	0	14
Menaces.....	5 282	0	4 097	1 270	399	2 428	625	510	0	50
Non assistance ou mise en danger d'autrui ...	951	0	690	130	62	498	136	116	0	9
Détenition, séquestration	418	0	404	132	143	129	2	11	0	1
Atteintes à la vie privée	1 990	0	1 162	175	61	926	567	211	0	50
Violation de sépulture	26	0	21	3	5	13	3	2	0	0
Infractions sur les stupéfiants	37 469	0	25 680	8 333	5 147	12 200	8 826	2 819	0	144
Détenition, acquisition	10 001	0	8 513	2 811	1 861	3 841	834	628	0	26
Usage illicite.....	17 440	0	7 771	2 246	624	4 901	7 652	1 913	0	104
Trafic (import, export)	1 955	0	1 930	883	606	441	15	9	0	1
Commerce, transport	6 683	0	6 283	2 047	1 890	2 346	210	178	0	12
Offre et cession	1 263	0	1 084	304	155	625	95	84	0	0
Aide à l'usage par autrui	54	0	44	16	7	21	5	5	0	0
Autres	73	0	55	26	4	25	15	2	0	1
Autres infractions à la santé publique	432	0	232	101	34	97	177	11	0	12
Réglementation des débits de boissons.....	117	0	3	0	0	3	108	2	0	4
Exercice illégal d'une profession médicale.....	61	0	28	4	2	22	27	2	0	4
Autres	254	0	201	97	32	72	42	7	0	4
Police des étrangers, nomades	4 374	0	3 316	2 024	101	1 191	396	548	0	114
Entrée ou séjour irrégulier d'un étranger	3 207	0	2 475	1 427	94	954	203	448	0	81
Interdiction de résidence.....	791	0	690	584	4	102	6	83	0	12
Reglement sur le travail des étrangers.....	374	0	151	13	3	135	187	15	0	21
Nomades.....	2	0	0	0	0	0	0	2	0	0
Commerce et transport d'armes	3 934	0	2 079	866	168	1 045	1 070	739	0	46

Tableau 6A. Nombre de condamnations selon les nature et mode d'exécution de la peine et selon la nature de l'infraction : Tribunal correctionnel

	TOUTES PEINES	Détenition et réclusion	Emprisonnement			Amende	Peine de substitution	Mesure éducative	Dispense de peine	
			Ferme	Avec sursis partiel	Avec sursis total					
Port et transport illicites d'arme	2 956	0	1 533	674	103	756	840	554	0	29
Acquisition ou détention d'arme.....	925	0	513	186	60	267	214	181	0	17
Fabrication, commerce illicites d'explosifs	53	0	33	6	5	22	16	4	0	0
Infractions militaires	842	0	768	143	4	621	26	19	0	29
Désertion.....	701	0	661	136	0	525	0	15	0	25
Insoumission et autres.....	141	0	107	7	4	96	26	4	0	4
Autres atteintes à la sûreté publique	775	0	531	228	106	197	193	38	0	13
Législation sur la télécommunication	1	0	0	0	0	0	0	0	0	1
Législation sur les jeux de hasard	190	0	84	9	11	64	94	7	0	5
Association de malfaiteurs.....	328	0	325	186	85	54	1	2	0	0
Autres atteintes à la sûreté publique	256	0	122	33	10	79	98	29	0	7
Faux en écriture publique ou privée	4 306	0	2 994	651	134	2 209	892	321	0	99
Faux ou usage de faux en écriture privée.....	1 831	0	1 098	179	44	875	538	137	0	58
Falsification de document.....	1 910	0	1 468	357	83	1 028	271	141	0	30
Obtention, usage de document administratif faux ou inexact	565	0	428	115	7	306	83	43	0	11
Atteintes à l'environnement	3 012	0	224	43	2	179	2 267	114	0	407
Travaux ou utilisation illégale des sols	679	0	81	17	2	62	457	41	0	100
Défaut de permis de construire.....	1 198	0	15	1	0	14	915	4	0	264
Infraction en matière de pêche	494	0	5	0	0	5	477	3	0	9
Infraction en matière de chasse.....	181	0	36	3	0	33	117	28	0	0
Autres	460	0	87	22	0	65	301	38	0	34
Ordre administratif et judiciaire	22 184	0	13 863	6 306	622	6 935	4 842	3 122	0	357
Outrage à agent de la force publique.....	11 099	0	6 202	2 401	298	3 503	3 038	1 741	0	118
Rébellion	2 755	0	1 924	635	101	1 188	410	397	0	24
Violence sur agent de l'autorité publique.....	1 103	0	840	297	107	436	112	141	0	10
Outrage ou violence à magistrat.....	196	0	153	107	3	43	25	16	0	2
Corruption de fonctionnaire.....	174	0	119	15	10	94	37	4	0	14
Usurpation de fonction ou de titre.....	145	0	76	16	5	55	44	21	0	4

Tableau 6A. Nombre de condamnations selon les nature et mode d'exécution de la peine et selon la nature de l'infraction : Tribunal correctionnel

	TOUTES PEINES	Détenion et réclusion	Emprisonnement			Amende	Peine de substitution	Mesure éducative	Dispense de peine	
			Ferme	Avec sursis partiel	Avec sursis total					
Refus de restituer un permis de conduire.....	121	0	40	29	0	11	47	25	0	9
Non exécution d'un TIG ou d'une autre obligation judiciaire	2 569	0	1 734	1 443	20	271	368	376	0	91
Non respect d'interdiction de séjour	124	0	99	83	8	8	6	12	0	7
Usurpation d'identité	677	0	487	267	14	206	101	88	0	1
Evasion de détenu.....	534	0	508	473	18	17	3	20	0	3
Dénonciation calomnieuse.....	1 375	0	766	103	13	650	423	160	0	26
Autres ordre administratif et judiciaire.....	1 312	0	915	437	25	453	228	121	0	48
Autres délits.....	0	0	0	0	0	0	0	0	0	0
CONTRAVENTIONS DE 5e CLASSE.....	1 549	0	0	0	0	0	1 434	86	0	29
Circulation routière	227	0	0	0	0	0	205	20	0	2
Défaut d'assurance	22	0	0	0	0	0	21	1	0	0
Conduite d'un véhicule sans permis	10	0	0	0	0	0	9	1	0	0
Appareil perturbateur d'instrument de la police.....	5	0	0	0	0	0	4	0	0	1
Grand excès de vitesse.....	175	0	0	0	0	0	157	18	0	0
Autres	15	0	0	0	0	0	14	0	0	1
Infractions en matière de transports	90	0	0	0	0	0	90	0	0	0
Absence d'autorisation de transport routier	19	0	0	0	0	0	19	0	0	0
Infraction à la réglementation sur les conditions de travail (transport)	23	0	0	0	0	0	23	0	0	0
Autres	48	0	0	0	0	0	48	0	0	0
Blessures involontaires	95	0	0	0	0	0	81	12	0	2
Par conducteur avec ITT<= 3 mois.....	5	0	0	0	0	0	2	3	0	0
Avec ITT <= 3 mois (sauf route, travail).....	88	0	0	0	0	0	77	9	0	2
Par accident du travail avec ITT<=3 mois	2	0	0	0	0	0	2	0	0	0
Coups et violences volontaires	728	0	0	0	0	0	684	31	0	13
Avec ITT <= 8 jours.....	728	0	0	0	0	0	684	31	0	13
Atteintes aux mœurs	0	0	0	0	0	0	0	0	0	0
Racolage actif	0	0	0	0	0	0	0	0	0	0

Tableau 6A. Nombre de condamnations selon les nature et mode d'exécution de la peine et selon la nature de l'infraction : Tribunal correctionnel

	TOUTES PEINES	Détenition et réclusion	Emprisonnement			Amende	Peine de substitution	Mesure éducative	Dispense de peine
			Ferme	Avec sursis partiel	Avec sursis total				
Autres atteintes aux personnes.....	7	0	0	0	0	7	0	0	0
Atteintes à l'environnement	54	0	0	0	0	45	7	0	2
Infraction en matière de chasse.....	25	0	0	0	0	18	7	0	0
Abandon d'épaves, d'objets ou d'ordures	5	0	0	0	0	5	0	0	0
Infraction en matière de pêche	7	0	0	0	0	7	0	0	0
Autres	17	0	0	0	0	15	0	0	2
Travail et sécurité sociale	25	0	0	0	0	25	0	0	0
Infraction à l'assujettissement à la sécurité sociale.....	1	0	0	0	0	1	0	0	0
Infraction à la législation sur les congés.....	3	0	0	0	0	3	0	0	0
Médecine du travail	4	0	0	0	0	4	0	0	0
Autres	17	0	0	0	0	17	0	0	0
Atteintes à l'ordre économique	50	0	0	0	0	48	0	0	2
Transport ou stockage de denrées périssables.....	24	0	0	0	0	23	0	0	1
Non respect de l'information du consommateur	11	0	0	0	0	10	0	0	1
Autres atteintes à l'ordre économique	15	0	0	0	0	15	0	0	0
Ordre administratif et judiciaire	0	0	0	0	0	0	0	0	0
Outrage à citoyen chargé d'un ministère public.....	0	0	0	0	0	0	0	0	0
Autres	0	0	0	0	0	0	0	0	0
Atteintes aux biens	232	0	0	0	0	208	16	0	8
Dégradation ou détérioration légère d'un bien d'autrui.....	226	0	0	0	0	202	16	0	8
Autres	6	0	0	0	0	6	0	0	0
Atteintes à la sûreté publique	41	0	0	0	0	41	0	0	0
Séjour irrégulier d'un ressortissant CEE.....	0	0	0	0	0	0	0	0	0
Absence de livret de circulation	4	0	0	0	0	4	0	0	0
Infractions à la législation sur la télécommunication.....	0	0	0	0	0	0	0	0	0

Tableau 6A. Nombre de condamnations selon les nature et mode d'exécution de la peine et selon la nature de l'infraction : Tribunal correctionnel

	TOUTES PEINES	Détenion et réclusion	Emprisonnement			Amende	Peine de substitution	Mesure éducative	Dispense de peine
			Ferme	Avec sursis partiel	Avec sursis total				
Autres atteintes à la sûreté publique	37	0	0	0	0	37	0	0	0
Atteintes à la santé.....	0	0	0	0	0	0	0	0	0
Autres contraventions	0	0	0	0	0	0	0	0	0

Source : ministère de la Justice et des Libertés, Casier judiciaire national, SDSE

Tableau 6B. Nombre de condamnations selon les nature et mode d'exécution de la peine et selon la nature de l'infraction : Juridictions de mineurs

	TOUTES PEINES	Détenition et réclusion	Emprisonnement			Amende	Peine de substitution	Mesure éducative	Sanction éducative	Dispense de peine	
			Ferme	Avec sursis partiel	Avec sursis total						
TOUTES INFRACTIONS	58 749	34	20 483	3 365	1 942	15 176	3 081	3 396	27 921	1 760	2 074
CRIMES	764	34	689	138	279	272	0	2	32	7	0
Homicides volontaires	22	9	13	10	3	0	0	0	0	0	0
Meurtre	13	4	9	8	1	0	0	0	0	0	0
Assassinat.....	6	4	2	1	1	0	0	0	0	0	0
Meurtre sur mineur de moins de 15 ans	1	1	0	0	0	0	0	0	0	0	0
Autres	2	0	2	1	1	0	0	0	0	0	0
Coups et violences volontaires	58	4	54	23	17	14	0	0	0	0	0
Mort non intentionnelle	27	2	25	17	5	3	0	0	0	0	0
Infirmité permanente	12	0	12	3	4	5	0	0	0	0	0
Envers mineurs	1	0	1	0	1	0	0	0	0	0	0
Autres	18	2	16	3	7	6	0	0	0	0	0
Viols et attentats à la pudeur	502	10	454	68	159	227	0	2	30	6	0
Viol commis par plusieurs personnes	97	0	92	13	46	33	0	0	5	0	0
Viol avec circonstances aggravantes.....	84	9	71	12	35	24	0	0	3	1	0
Viol sur mineur de moins de 15 ans	268	1	244	31	64	149	0	2	16	5	0
Viol par ascendant ou personne ayant autorité	0	0	0	0	0	0	0	0	0	0	0
Viol simple et autres	53	0	47	12	14	21	0	0	6	0	0
Vols, recels, destructions	161	8	152	34	91	27	0	0	0	1	0
Vol avec port d'arme	112	0	112	24	70	18	0	0	0	0	0
Autre vol qualifié.....	26	8	18	3	11	4	0	0	0	0	0
Recel qualifié	2	0	2	0	0	2	0	0	0	0	0
Destruction - dégradation.....	21	0	20	7	10	3	0	0	0	1	0
Atteintes à la sûreté publique	0	0	0	0	0	0	0	0	0	0	0
Faux-monnayage.....	0	0	0	0	0	0	0	0	0	0	0
Autres atteintes à la sûreté publique	0	0	0	0	0	0	0	0	0	0	0
Autres crimes.....	21	3	16	3	9	4	0	0	2	0	0

Tableau 6B. Nombre de condamnations selon les nature et mode d'exécution de la peine et selon la nature de l'infraction : Juridictions de mineurs

	TOUTES PEINES	Détenition et réclusion	Emprisonnement			Amende	Peine de substitution	Mesure éducative	Sanction éducative	Dispense de peine	
			Ferme	Avec sursis partiel	Avec sursis total						
DÉLITS	56 656	0	19 794	3 227	1 663	14 904	2 783	3 344	27 038	1 719	1 978
Vols, recels	26 157	0	9 730	1 771	831	7 128	1 180	1 549	12 061	790	847
Vol simple	3 968	0	1 039	242	57	740	243	210	2 213	114	149
Vol avec effraction.....	666	0	273	62	19	192	19	37	307	13	17
Vol avec violences.....	1 270	0	727	99	115	513	30	51	411	25	26
Vol avec destruction ou dégradation.....	1 369	0	447	100	32	315	54	68	732	35	33
Vol avec 1 circonstance aggravante	6 571	0	1 819	341	94	1 384	305	329	3 643	190	285
Vol avec 2 ou 3 circonstances aggravantes ...	9 268	0	4 526	760	462	3 304	314	688	3 205	308	227
Recel simple	2 684	0	764	138	39	587	178	146	1 408	90	98
Recel aggravé	361	0	135	29	13	93	37	20	142	15	12
Autres vols.....	0	0	0	0	0	0	0	0	0	0	0
Escroqueries, abus de confiance	1 497	0	612	81	49	482	60	77	652	48	48
Escroquerie	280	0	63	8	6	49	21	8	167	6	15
Abus de confiance et de blanc-seing.....	148	0	47	9	0	38	7	11	73	6	4
Détournement ou destruction d'objet saisi ou gagé	2	0	2	0	1	1	0	0	0	0	0
Filouterie d'hôtel.....	2	0	0	0	0	0	0	0	2	0	0
Filouterie d'aliments.....	7	0	2	1	0	1	1	3	1	0	0
Autres filouteries	36	0	11	3	0	8	2	0	20	3	0
Extorsion de fonds, chantage.....	1 022	0	487	60	42	385	29	55	389	33	29
Destructions, dégradations	6 427	0	1 557	175	94	1 288	370	491	3 439	245	325
Destruction d'un bien d'autrui	1 291	0	238	34	9	195	105	90	760	30	68
Destruction d'un bien d'autrui par explosion ou incendie	1 611	0	710	60	53	597	34	166	562	76	63
Destruction d'un bien d'autrui avec effraction.	2 193	0	359	43	18	298	144	143	1 352	81	114
Dégradation d'un monument d'utilité publique	1 232	0	234	35	14	185	86	85	700	56	71
Acte de cruauté sur un animal domestique	11	0	2	0	0	2	0	2	7	0	0
Autres destructions	89	0	14	3	0	11	1	5	58	2	9
Circulation routière	2 694	0	611	178	38	395	235	160	1 535	53	100
Conduite en état alcoolique	236	0	35	7	1	27	8	20	161	2	10

Tableau 6B. Nombre de condamnations selon les nature et mode d'exécution de la peine et selon la nature de l'infraction : Juridictions de mineurs

	TOUTES PEINES	Dé détention et réclusion	Emprisonnement			Amende	Peine de substitution	Mesure éducative	Sanction éducative	Dispense de peine	
			Ferme	Avec sursis partiel	Avec sursis total						
Délit de fuite	67	0	17	4	1	12	5	5	32	5	3
Refus d'obtempérer.....	733	0	193	66	9	118	49	38	418	16	19
Refus de vérification de l'état alcoolique	2	0	1	0	0	1	0	1	0	0	0
Conduite malgré suspension du permis	0	0	0	0	0	0	0	0	0	0	0
Défaut de plaques ou fausses plaques.....	2	0	0	0	0	0	0	0	2	0	0
Conduite sans permis	1 343	0	341	96	26	219	116	82	731	26	47
Conduite en ayant fait usage de stupéfiants ...	22	0	4	0	0	4	1	1	15	0	1
Défaut d'assurance	274	0	16	4	1	11	54	11	169	4	20
Autres circulation routière.....	15	0	4	1	0	3	2	2	7	0	0
Transports	21	0	1	0	0	1	0	0	18	1	1
Obstacle au contrôle d'autorisation de transport routier.....	0	0	0	0	0	0	0	0	0	0	0
Transport routier sans autorisation.....	0	0	0	0	0	0	0	0	0	0	0
Infraction en matière de navigation	1	0	0	0	0	0	0	0	1	0	0
Autres	20	0	1	0	0	1	0	0	17	1	1
Chèques	108	0	28	3	0	25	9	17	46	2	6
Contrefaçon de chèques et usage	107	0	27	3	0	24	9	17	46	2	6
Retrait ou blocage de la provision d'un chèque.....	0	0	0	0	0	0	0	0	0	0	0
Violation à l'interdiction d'émettre	1	0	1	0	0	1	0	0	0	0	0
Autres	0	0	0	0	0	0	0	0	0	0	0
Travail et sécurité sociale	5	0	3	0	0	3	0	0	2	0	0
Hygiène et sécurité	1	0	1	0	0	1	0	0	0	0	0
Travail illégal.....	2	0	2	0	0	2	0	0	0	0	0
Entrave aux fonctions de l'inspecteur du travail.....	2	0	0	0	0	0	0	0	2	0	0
Fraude aux prestations ou cotisations sociales	0	0	0	0	0	0	0	0	0	0	0
Entrave à la représentation des salariés	0	0	0	0	0	0	0	0	0	0	0
Autres	0	0	0	0	0	0	0	0	0	0	0

Tableau 6B. Nombre de condamnations selon les nature et mode d'exécution de la peine et selon la nature de l'infraction : Juridictions de mineurs

	TOUTES PEINES	Dé détention et réclusion	Emprisonnement			Amende	Peine de substitution	Mesure éducative	Sanction éducative	Dispense de peine	
			Ferme	Avec sursis partiel	Avec sursis total						
Fraudes et contrefaçons	15	0	8	3	0	5	0	0	7	0	0
Tromperie sur la marchandise.....	7	0	5	1	0	4	0	0	2	0	0
Dé détention de denrées nuisibles à la santé.....	0	0	0	0	0	0	0	0	0	0	0
Contrefaçon de marque, modèle ou oeuvre ...	8	0	3	2	0	1	0	0	5	0	0
Autres fraudes.....	0	0	0	0	0	0	0	0	0	0	0
Législation sur la concurrence et les prix	11	0	7	0	0	7	1	1	2	0	0
Publicité mensongère	0	0	0	0	0	0	0	0	0	0	0
Achat ou vente sans facture.....	1	0	0	0	0	0	1	0	0	0	0
Technique de vente répréhensible.....	3	0	1	0	0	1	0	0	2	0	0
Prix illicites et autres	7	0	6	0	0	6	0	1	0	0	0
Législation sur les sociétés	0	0	0	0	0	0	0	0	0	0	0
Banqueroute.....	0	0	0	0	0	0	0	0	0	0	0
Gestion et comptabilité délictueuses.....	0	0	0	0	0	0	0	0	0	0	0
Exercice illégal d'une profession	0	0	0	0	0	0	0	0	0	0	0
Autres	0	0	0	0	0	0	0	0	0	0	0
Atteintes aux finances publiques	80	0	46	5	5	36	6	2	22	1	3
Fraude à l'impôt	0	0	0	0	0	0	0	0	0	0	0
Infraction douanière	46	0	34	4	5	25	3	1	6	1	1
Autres	34	0	12	1	0	11	3	1	16	0	2
Coups et violences volontaires	9 850	0	3 535	485	334	2 716	269	536	4 896	288	326
Avec ITT > 8 jours sans circonstance aggravante.....	300	0	125	9	16	100	8	17	135	6	9
Avec ITT <= 8 jours avec circonstances aggravantes.....	8 161	0	2 795	398	221	2 176	232	452	4 142	252	288
Avec ITT > 8 jours avec circonstances aggravantes	904	0	504	62	92	350	15	52	299	19	15
Envers mineur de moins de 15 ans avec incapacité <= 8 jours.....	320	0	74	12	3	59	10	8	215	8	5
Envers mineur de moins de 15 ans avec incapacité > 8 jours	147	0	25	4	1	20	3	7	100	3	9
Autres violences envers mineur.....	18	0	12	0	1	11	1	0	5	0	0

Tableau 6B. Nombre de condamnations selon les nature et mode d'exécution de la peine et selon la nature de l'infraction : Juridictions de mineurs

	TOUTES PEINES	Détenition et réclusion	Emprisonnement			Amende	Peine de substitution	Mesure éducative	Sanction éducative	Dispense de peine	
			Ferme	Avec sursis partiel	Avec sursis total						
Homicides involontaires	14	0	11	0	1	10	0	0	2	0	1
Par conducteur	6	0	5	0	0	5	0	0	1	0	0
Par conducteur en état alcoolique	1	0	1	0	0	1	0	0	0	0	0
Par accident du travail	0	0	0	0	0	0	0	0	0	0	0
Autres homicides involontaires	7	0	5	0	1	4	0	0	1	0	1
Blessures involontaires	131	0	38	3	4	31	6	3	72	3	9
Par conducteur	89	0	24	3	4	17	4	1	49	2	9
Par conducteur en état alcoolique avec ITT<=3mois.....	13	0	5	0	0	5	1	0	7	0	0
Par conducteur en état alcoolique avec ITT>3mois	1	0	0	0	0	0	0	1	0	0	0
Par accident du travail avec ITT>3mois	0	0	0	0	0	0	0	0	0	0	0
Autres	28	0	9	0	0	9	1	1	16	1	0
Atteintes à la famille	1	0	1	0	0	1	0	0	0	0	0
Abandon de famille	0	0	0	0	0	0	0	0	0	0	0
Non présentation d'enfant	0	0	0	0	0	0	0	0	0	0	0
Abandon de foyer	1	0	1	0	0	1	0	0	0	0	0
Autres	0	0	0	0	0	0	0	0	0	0	0
Atteintes aux moeurs	1 657	0	941	33	79	829	11	21	618	49	17
Exhibition sexuelle.....	86	0	30	0	2	28	2	6	45	2	1
Proxénétisme	1	0	1	0	0	1	0	0	0	0	0
Proxénétisme aggravé	2	0	2	0	0	2	0	0	0	0	0
Agression sexuelle	339	0	165	11	19	135	4	2	157	9	2
Agression sexuelle avec circonstances aggravantes.....	199	0	118	5	20	93	0	5	62	11	3
Atteinte sexuelle sur mineur sans circonstance aggravante.....	4	0	1	0	0	1	0	0	3	0	0
Atteinte ou agression sexuelle sur mineur avec circonstances aggravantes.....	960	0	601	16	37	548	3	5	318	25	8
Autres atteintes aux moeurs sur mineur	54	0	16	1	0	15	2	2	29	2	3

Tableau 6B. Nombre de condamnations selon les nature et mode d'exécution de la peine et selon la nature de l'infraction : Juridictions de mineurs

	TOUTES PEINES	Dé détention et réclusion	Emprisonnement			Amende	Peine de substitution	Mesure éducative	Sanction éducative	Dispense de peine	
			Ferme	Avec sursis partiel	Avec sursis total						
Agression sexuelle par ascendant ou personne ayant autorité.....	8	0	6	0	1	5	0	0	2	0	0
Autres atteintes aux moeurs	4	0	1	0	0	1	0	1	2	0	0
Autres atteintes à la personne	1 172	0	380	65	40	275	44	69	568	49	62
Violation de domicile.....	137	0	38	8	5	25	5	7	80	4	3
Diffamation, discrimination	55	0	8	3	1	4	2	3	33	6	3
Menaces.....	612	0	225	41	17	167	31	36	274	26	20
Non assistance ou mise en danger d'autrui ...	163	0	51	6	3	42	3	13	62	10	24
Dé détention, séquestration	41	0	37	6	14	17	0	2	2	0	0
Atteintes à la vie privée	124	0	19	1	0	18	3	6	85	1	10
Violation de sépulture	40	0	2	0	0	2	0	2	32	2	2
Infractions sur les stupéfiants	3 137	0	1 282	194	127	961	319	136	1 254	56	90
Dé détention, acquisition	1 254	0	611	105	70	436	160	64	365	23	31
Usage illicite.....	1 306	0	308	37	13	258	119	47	763	22	47
Trafic (import, export)	10	0	10	2	5	3	0	0	0	0	0
Commerce, transport	376	0	261	36	35	190	29	21	49	6	10
Offre et cession	182	0	90	13	4	73	11	4	71	5	1
Aide à l'usage par autrui	2	0	1	1	0	0	0	0	1	0	0
Autres	7	0	1	0	0	1	0	0	5	0	1
Autres infractions à la santé publique	3	0	2	0	0	2	0	0	1	0	0
Réglementation des débits de boissons.....	0	0	0	0	0	0	0	0	0	0	0
Exercice illégal d'une profession médicale.....	1	0	0	0	0	0	0	0	1	0	0
Autres	2	0	2	0	0	2	0	0	0	0	0
Police des étrangers, nomades	7	0	6	3	1	2	0	0	0	1	0
Entrée ou séjour irrégulier d'un étranger	7	0	6	3	1	2	0	0	0	1	0
Interdiction de résidence.....	0	0	0	0	0	0	0	0	0	0	0
Règlement sur le travail des étrangers.....	0	0	0	0	0	0	0	0	0	0	0
Nomades.....	0	0	0	0	0	0	0	0	0	0	0
Commerce et transport d'armes	669	0	135	19	13	103	48	43	398	14	31

Tableau 6B. Nombre de condamnations selon les nature et mode d'exécution de la peine et selon la nature de l'infraction : Juridictions de mineurs

	TOUTES PEINES	Dé détention et réclusion	Emprisonnement			Amende	Peine de substitution	Mesure éducative	Sanction éducative	Dispense de peine	
			Ferme	Avec sursis partiel	Avec sursis total						
Port et transport illicites d'arme	518	0	93	16	10	67	42	30	318	12	23
Acquisition ou détention d'arme.....	44	0	11	0	2	9	4	1	27	0	1
Fabrication, commerce illicites d'explosifs	107	0	31	3	1	27	2	12	53	2	7
Infractions militaires	0	0	0	0	0	0	0	0	0	0	0
Désertion.....	0	0	0	0	0	0	0	0	0	0	0
Insoumission et autres.....	0	0	0	0	0	0	0	0	0	0	0
Autres atteintes à la sûreté publique	71	0	21	3	1	17	9	1	33	1	6
Législation sur la télécommunication	0	0	0	0	0	0	0	0	0	0	0
Législation sur les jeux de hasard	0	0	0	0	0	0	0	0	0	0	0
Association de malfaiteurs.....	14	0	12	2	1	9	1	0	1	0	0
Autres atteintes à la sûreté publique	57	0	9	1	0	8	8	1	32	1	6
Faux en écriture publique ou privée	24	0	7	1	0	6	2	2	12	0	1
Faux ou usage de faux en écriture privée.....	7	0	1	0	0	1	0	2	3	0	1
Falsification de document.....	14	0	5	1	0	4	2	0	7	0	0
Obtention, usage de document administratif faux ou inexact	3	0	1	0	0	1	0	0	2	0	0
Atteintes à l'environnement	43	0	6	1	1	4	6	4	23	0	4
Travaux ou utilisation illégale des sols	28	0	6	1	1	4	5	4	12	0	1
Défaut de permis de construire.....	0	0	0	0	0	0	0	0	0	0	0
Infraction en matière de pêche	1	0	0	0	0	0	0	0	1	0	0
Infraction en matière de chasse.....	0	0	0	0	0	0	0	0	0	0	0
Autres	14	0	0	0	0	0	1	0	10	0	3
Ordre administratif et judiciaire	2 862	0	826	204	45	577	208	232	1 377	118	101
Outrage à agent de la force publique.....	1 946	0	507	117	22	368	164	161	953	93	68
Rébellion	333	0	124	21	4	99	16	34	138	12	9
Violence sur agent de l'autorité publique.....	214	0	84	16	11	57	8	17	90	5	10
Outrage ou violence à magistrat.....	43	0	15	5	0	10	5	9	13	0	1
Corruption de fonctionnaire.....	9	0	5	1	0	4	0	1	3	0	0
Usurpation de fonction ou de titre.....	5	0	0	0	0	0	0	0	4	0	1

Tableau 6B. Nombre de condamnations selon les nature et mode d'exécution de la peine et selon la nature de l'infraction : Juridictions de mineurs

	TOUTES PEINES	Dé détention et réclusion	Emprisonnement			Amende	Peine de substitution	Mesure éducative	Sanction éducative	Dispense de peine	
			Ferme	Avec sursis partiel	Avec sursis total						
Refus de restituer un permis de conduire.....	0	0	0	0	0	0	0	0	0	0	
Non exécution d'un TIG ou d'une autre obligation judiciaire	34	0	27	24	0	3	1	1	2	0	3
Non respect d'interdiction de séjour	0	0	0	0	0	0	0	0	0	0	0
Usurpation d'identité	48	0	8	1	1	6	10	1	29	0	0
Evasion de détenu.....	18	0	17	12	1	4	0	0	1	0	0
Dénonciation calomnieuse.....	139	0	6	1	0	5	1	4	116	6	6
Autres ordre administratif et judiciaire.....	73	0	33	6	6	21	3	4	28	2	3
Autres délits.....	0	0	0	0	0	0	0	0	0	0	0
CONTRAVENTIONS DE 5e CLASSE.....	1 329	0	0	0	0	0	298	50	851	34	96
Circulation routière	23	0	0	0	0	0	1	0	20	1	1
Défaut d'assurance	0	0	0	0	0	0	0	0	0	0	0
Conduite d'un véhicule sans permis	2	0	0	0	0	0	1	0	1	0	0
Appareil perturbateur d'instrument de la police.....	0	0	0	0	0	0	0	0	0	0	0
Grand excès de vitesse.....	1	0	0	0	0	0	0	0	1	0	0
Autres	20	0	0	0	0	0	0	0	18	1	1
Infractions en matière de transports	0	0	0	0	0	0	0	0	0	0	0
Absence d'autorisation de transport routier	0	0	0	0	0	0	0	0	0	0	0
Infraction à la réglementation sur les conditions de travail (transport)	0	0	0	0	0	0	0	0	0	0	0
Autres	0	0	0	0	0	0	0	0	0	0	0
Blessures involontaires	28	0	0	0	0	0	5	0	20	0	3
Par conducteur avec ITT<= 3 mois.....	0	0	0	0	0	0	0	0	0	0	0
Avec ITT <= 3 mois (sauf route, travail).....	28	0	0	0	0	0	5	0	20	0	3
Par accident du travail avec ITT<=3 mois	0	0	0	0	0	0	0	0	0	0	0
Coups et violences volontaires	747	0	0	0	0	0	180	39	462	22	44
Avec ITT <= 8 jours.....	747	0	0	0	0	0	180	39	462	22	44
Atteintes aux mœurs	0	0	0	0	0	0	0	0	0	0	0
Racolage actif	0	0	0	0	0	0	0	0	0	0	0

Tableau 6B. Nombre de condamnations selon les nature et mode d'exécution de la peine et selon la nature de l'infraction : Juridictions de mineurs

	TOUTES PEINES	Détenition et réclusion	Emprisonnement			Amende	Peine de substitution	Mesure éducative	Sanction éducative	Dispense de peine
			Ferme	Avec sursis partiel	Avec sursis total					
Autres atteintes aux personnes.....	124	0	0	0	0	31	2	71	3	17
Atteintes à l'environnement	4	0	0	0	0	1	0	2	0	1
Infraction en matière de chasse.....	3	0	0	0	0	1	0	1	0	1
Abandon d'épaves, d'objets ou d'ordures	0	0	0	0	0	0	0	0	0	0
Infraction en matière de pêche	1	0	0	0	0	0	0	1	0	0
Autres	0	0	0	0	0	0	0	0	0	0
Travail et sécurité sociale	0	0	0	0	0	0	0	0	0	0
Infraction à l'assujettissement à la sécurité sociale.....	0	0	0	0	0	0	0	0	0	0
Infraction à la législation sur les congés.....	0	0	0	0	0	0	0	0	0	0
Médecine du travail	0	0	0	0	0	0	0	0	0	0
Autres	0	0	0	0	0	0	0	0	0	0
Atteintes à l'ordre économique	0	0	0	0	0	0	0	0	0	0
Transport ou stockage de denrées périssables.....	0	0	0	0	0	0	0	0	0	0
Non respect de l'information du consommateur	0	0	0	0	0	0	0	0	0	0
Autres atteintes à l'ordre économique	0	0	0	0	0	0	0	0	0	0
Ordre administratif et judiciaire	0	0	0	0	0	0	0	0	0	0
Outrage à citoyen chargé d'un ministère public.....	0	0	0	0	0	0	0	0	0	0
Autres	0	0	0	0	0	0	0	0	0	0
Atteintes aux biens	367	0	0	0	0	76	8	246	7	30
Dégradation ou détérioration légère d'un bien d'autrui.....	367	0	0	0	0	76	8	246	7	30
Autres	0	0	0	0	0	0	0	0	0	0
Atteintes à la sûreté publique	36	0	0	0	0	4	1	30	1	0
Séjour irrégulier d'un ressortissant CEE.....	0	0	0	0	0	0	0	0	0	0
Absence de livret de circulation	0	0	0	0	0	0	0	0	0	0
Infractions à la législation sur la télécommunication.....	0	0	0	0	0	0	0	0	0	0

Tableau 6B. Nombre de condamnations selon les nature et mode d'exécution de la peine et selon la nature de l'infraction : Juridictions de mineurs

	TOUTES PEINES	Détenition et réclusion	Emprisonnement			Amende	Peine de substitution	Mesure éducative	Sanction éducative	Dispense de peine
			Ferme	Avec sursis partiel	Avec sursis total					
Autres atteintes à la sûreté publique	36	0	0	0	0	4	1	30	1	0
Atteintes à la santé.....	0	0	0	0	0	0	0	0	0	0
Autres contraventions	0	0	0	0	0	0	0	0	0	0

Source : ministère de la Justice et des Libertés, Casier judiciaire national, SDSE

Tableau 7. Nombre de condamnations à la réclusion criminelle selon le quantum de la peine et selon la nature de l'infraction

	TOUS QUANTUM	Quantum de la peine de détention ou de réclusion			
		de 5 ans à moins de 10 ans	de 10 ans à moins de 20 ans	20 ans et plus	Perpétuité
CRIMES	1 311	0	1 051	232	28
<i>Dont contumace</i>	30	0	17	12	1
Homicides volontaires	420	0	259	145	16
Meurtre	231	0	175	53	3
Assassinat.....	144	0	60	78	6
Meurtre sur mineur de moins de 15 ans	11	0	7	3	1
Autres	34	0	17	11	6
Coups et violences volontaires	121	0	99	15	7
Mort non intentionnelle	79	0	72	6	1
Infirmité permanente	6	0	6	0	0
Envers mineurs	17	0	12	5	0
Autres	19	0	9	4	6
Viols et attentats à la pudeur	552	0	510	38	4
Viol commis par plusieurs personnes	19	0	18	1	0
Viol avec circonstances aggravantes.....	291	0	267	22	2
Viol sur mineur de moins de 15 ans	127	0	120	6	1
Viol par ascendant ou personne ayant autorité	45	0	44	1	0
Viol simple et autres	70	0	61	8	1
Vols, recels, destructions	177	0	150	26	1
Vol avec port d'arme	81	0	74	6	1
Autre vol qualifié.....	71	0	54	17	0
Recel qualifié	10	0	9	1	0
Destruction - dégradation.....	15	0	13	2	0
Atteintes à la sûreté publique	0	0	0	0	0
Faux-monnayage.....	0	0	0	0	0
Autres atteintes à la sûreté publique	0	0	0	0	0
Autres crimes.....	41	0	33	8	0

Source : ministère de la Justice et des Libertés, Casier judiciaire national, SDSE

Tableau 7A. Nombre de condamnations à la réclusion criminelle selon le quantum de la peine et selon la nature de l'infraction
Juridictions pour majeurs

	TOUS QUANTUM	Quantum de la peine de détention ou de réclusion			
		de 5 ans à moins de 10 ans	de 10 ans à moins de 20 ans	20 ans et plus	Perpétuité
CRIMES	1 277	0	1 027	223	27
<i>Dont contumace</i>	30	0	17	12	1
Homicides volontaires	411	0	250	145	16
Meurtre	227	0	171	53	3
Assassinat.....	140	0	56	78	6
Meurtre sur mineur de moins de 15 ans	10	0	6	3	1
Autres	34	0	17	11	6
Coups et violences volontaires	117	0	98	13	6
Mort non intentionnelle	77	0	71	5	1
Infirmité permanente	6	0	6	0	0
Envers mineurs	17	0	12	5	0
Autres	17	0	9	3	5
Viols et attentats à la pudeur	542	0	500	38	4
Viol commis par plusieurs personnes	19	0	18	1	0
Viol avec circonstances aggravantes.....	282	0	258	22	2
Viol sur mineur de moins de 15 ans	126	0	119	6	1
Viol par ascendant ou personne ayant autorité	45	0	44	1	0
Viol simple et autres	70	0	61	8	1
Vols, recels, destructions	169	0	149	19	1
Vol avec port d'arme	81	0	74	6	1
Autre vol qualifié.....	63	0	53	10	0
Recel qualifié	10	0	9	1	0
Destruction - dégradation.....	15	0	13	2	0
Atteintes à la sûreté publique	0	0	0	0	0
Faux-monnayage.....	0	0	0	0	0
Autres atteintes à la sûreté publique	0	0	0	0	0
Autres crimes.....	38	0	30	8	0

Source : ministère de la Justice et des Libertés, Casier judiciaire national, SDSE

Tableau 7B. Nombre de condamnations à la réclusion criminelle selon le quantum de la peine et selon la nature de l'infraction
Juridictions de mineurs

	TOUS QUANTUM	Quantum de la peine de détention ou de réclusion			
		de 5 ans à moins de 10 ans	de 10 ans à moins de 20 ans	20 ans et plus	Perpétuité
CRIMES	34	0	24	9	1
<i>Dont contumace</i>	0	0	0	0	0
Homicides volontaires	9	0	9	0	0
Meurtre	4	0	4	0	0
Assassinat.....	4	0	4	0	0
Meurtre sur mineur de moins de 15 ans	1	0	1	0	0
Autres	0	0	0	0	0
Coups et violences volontaires	4	0	1	2	1
Mort non intentionnelle	2	0	1	1	0
Infirmité permanente	0	0	0	0	0
Envers mineurs	0	0	0	0	0
Autres	2	0	0	1	1
Viols et attentats à la pudeur	10	0	10	0	0
Viol commis par plusieurs personnes	0	0	0	0	0
Viol avec circonstances aggravantes.....	9	0	9	0	0
Viol sur mineur de moins de 15 ans	1	0	1	0	0
Viol par ascendant ou personne ayant autorité	0	0	0	0	0
Viol simple et autres	0	0	0	0	0
Vols, recels, destructions	8	0	1	7	0
Vol avec port d'arme	0	0	0	0	0
Autre vol qualifié.....	8	0	1	7	0
Recel qualifié	0	0	0	0	0
Destruction - dégradation.....	0	0	0	0	0
Atteintes à la sûreté publique	0	0	0	0	0
Faux-monnayage.....	0	0	0	0	0
Autres atteintes à la sûreté publique	0	0	0	0	0
Autres crimes.....	3	0	3	0	0

Source : ministère de la Justice et des Libertés, Casier judiciaire national, SDSE

Tableau 8. Nombre de condamnations à la réclusion criminelle (hors perpétuité) et quantum moyen des peines selon la nature de l'infraction
 Infraction unique et infractions multiples

	TOUTES CONdamnATIONS		Condamnations à infraction unique		Condamnations à infractions multiples	
	Nombre de réclusions *	Durée moyenne en mois	Nombre de réclusions *	Durée moyenne en mois	Nombre de réclusions *	Durée moyenne en mois
CRIMES	1 283	177,4	526	184,5	757	172,4
Homicides volontaires	404	209,1	286	207,4	118	213,4
Meurtre	228	191,2	159	189,6	69	195,0
Assassinat	138	236,3	100	233,5	38	243,6
Meurtre sur mineur de moins de 15 ans	10	189,4	7	191,1	3	185,4
Autres	28	228,3	20	223,7	8	239,7
Coups et violences volontaires	114	168,5	77	159,6	37	187,1
Mort non intentionnelle	78	159,0	58	154,1	20	173,4
Infirmité permanente	6	142,0	2	153,9	4	136,1
Envers mineurs	17	197,0	10	190,6	7	206,3
Autres	13	200,3	7	162,3	6	244,6
Viols et attentats à la pudeur	548	159,1	110	149,2	438	161,6
Viol commis par plusieurs personnes	19	149,5	7	145,4	12	151,9
Viol avec circonstances aggravantes.....	289	164,6	47	159,7	242	165,5
Viol sur mineur de moins de 15 ans	126	153,4	20	140,8	106	155,8
Viol par ascendant ou personne ayant autorité	45	146,8	10	133,7	35	150,5
Viol simple et autres	69	157,6	26	143,8	43	166,0
Vols, recels, destructions	176	166,2	50	169,7	126	164,8
Vol avec port d'arme	80	150,2	17	133,0	63	154,8
Autre vol qualifié.....	71	181,4	24	198,7	47	172,5
Recel qualifié	10	183,5	1	118,4	9	190,7
Destruction - dégradation.....	15	168,1	8	167,2	7	169,1
Atteintes à la sûreté publique	0	0	0	0	0	0
Faux-monnayage.....	0	0	0	0	0	0
Autres atteintes à la sûreté publique	0	0	0	0	0	0
Autres crimes.....	41	180,7	3	189,4	38	180,0

* Le nombre de réclusions hors perpétuité est égal à la différence entre la colonne réclusion des tableaux 6, 6A, 6B et à la colonne réclusion à perpétuité des tableaux 7, 7A, 7B.

Source : ministère de la Justice et des Libertés, Casier judiciaire national, SDSE

Tableau 9. Nombre de condamnations à des peines d'emprisonnement pour crime selon le mode d'exécution des peines et selon la nature de l'infraction

	TOUTES PEINES D'EMPRISONNEMENT	Peines d'emprisonnement					
		Ferme	Sursis partiel*		Sursis total**		
			simple	probatoire	simple	probatoire	TIG
CRIMES	1 993	1 069	158	412	149	205	0
Homicides volontaires	115	83	10	14	6	2	0
Meurtre	64	51	6	6	1	0	0
Assassinat.....	30	18	3	6	3	0	0
Meurtre sur mineur de moins de 15 ans	7	3	1	1	0	2	0
Autres	14	11	0	1	2	0	0
Coups et violences volontaires	273	150	24	58	23	18	0
Mort non intentionnelle	165	93	17	30	16	9	0
Infirmité permanente	33	17	1	7	2	6	0
Envers mineurs	26	12	3	10	0	1	0
Autres	49	28	3	11	5	2	0
Viols et attentats à la pudeur	1 094	553	81	196	92	172	0
Viol commis par plusieurs personnes	134	42	22	36	13	21	0
Viol avec circonstances aggravantes.....	296	194	16	52	14	20	0
Viol sur mineur de moins de 15 ans	369	124	21	66	50	108	0
Viol par ascendant ou personne ayant autorité	46	37	4	3	1	1	0
Viol simple et autres	249	156	18	39	14	22	0
Vols, recels, destructions	463	251	41	135	25	11	0
Vol avec port d'arme	358	196	34	104	17	7	0
Autre vol qualifié.....	61	35	1	20	4	1	0
Recel qualifié	9	4	0	1	2	2	0
Destruction - dégradation.....	35	16	6	10	2	1	0
Atteintes à la sûreté publique	0	0	0	0	0	0	0
Faux-monnayage.....	0	0	0	0	0	0	0
Autres atteintes à la sûreté publique	0	0	0	0	0	0	0
Autres crimes.....	48	32	2	9	3	2	0

* La somme du sursis partiel simple et probatoire (158 + 412) est égale à la colonne sursis partiel du tableau 6 (570)

** La somme du sursis total simple et probatoire et tig (149 + 205 + 0) est égale à la colonne sursis total du tableau 6 (354)

Source : ministère de la Justice et des Libertés, Casier judiciaire national, SDSE

Tableau 10. Nombre de condamnations à des peines d'emprisonnement pour délit selon le mode d'exécution des peines et selon la nature de l'infraction

	TOUTES PEINES D'EMPRISONNEMENT	Peines d'emprisonnement					
		Ferme	Sursis partiel*		Sursis total**		
			simple	probatoire	simple	probatoire	TIG
DÉLITS	317 154	89 600	5 686	26 579	128 991	57 444	8 854
Vols, recels	70 373	25 841	1 175	7 498	25 035	7 931	2 893
Vol simple	17 551	6 967	83	1 294	6 431	2 198	578
Vol avec effraction.....	3 542	1 525	35	532	852	448	150
Vol avec violences.....	3 529	1 247	136	912	719	433	82
Vol avec destruction ou dégradation.....	5 045	2 101	26	558	1 551	561	248
Vol avec 1 circonstance aggravante	14 245	4 537	173	1 083	6 316	1 451	685
Vol avec 2 ou 3 circonstances aggravantes	15 846	5 016	505	2 543	4 946	2 003	833
Recel simple	9 096	3 883	130	475	3 581	743	284
Recel aggravé	1 519	565	87	101	639	94	33
Autres vols.....	0	0	0	0	0	0	0
Escroqueries, abus de confiance	11 712	3 133	271	908	5 419	1 776	205
Escroquerie	6 187	1 556	180	385	3 058	920	88
Abus de confiance et de blanc-seing.....	2 574	461	27	139	1 373	547	27
Détournement ou destruction d'objet saisi ou gagé	126	26	0	1	90	9	0
Filouterie d'hôtel.....	182	100	1	4	61	16	0
Filouterie d'aliments	180	113	1	4	46	14	2
Autres filouteries	669	323	0	16	262	47	21
Extorsion de fonds, chantage.....	1 794	554	62	359	529	223	67
Destructions, dégradations	10 119	2 766	132	915	3 658	2 055	593
Destruction d'un bien d'autrui	4 180	1 343	25	231	1 501	917	163
Destruction d'un bien d'autrui par explosion ou incendie.....	2 483	538	78	462	742	537	126
Destruction d'un bien d'autrui avec effraction	2 157	471	24	129	935	390	208
Dégradation d'un monument d'utilité publique.....	1 148	392	4	80	397	185	90
Acte de cruauté sur un animal domestique	84	10	0	5	50	17	2
Autres destructions	67	12	1	8	33	9	4
Circulation routière	84 906	20 085	166	3 655	39 568	19 015	2 417
Conduite en état alcoolique	51 935	7 376	45	2 478	25 681	15 337	1 018

* La somme du sursis partiel simple et probatoire (5 686 + 26 579) est égale à la colonne sursis partiel du tableau 6 (32 265)

** La somme du sursis total simple et probatoire et TIG (128 991 + 57 444 + 8 854) est égale à la colonne sursis total du tableau 6 (195 289)

Tableau 10. Nombre de condamnations à des peines d'emprisonnement pour délit selon le mode d'exécution des peines et selon la nature de l'infraction

	TOUTES PEINES D'EMPRISONNEMENT	Peines d'emprisonnement					
		Ferme	Sursis partiel*		Sursis total**		
			simple	probatoire	simple	probatoire	TIG
Délit de fuite	2 197	540	5	54	1 226	301	71
Refus d'obtempérer.....	5 270	1 898	49	307	2 261	532	223
Refus de vérification de l'état alcoolique	920	199	3	45	445	211	17
Conduite malgré suspension du permis	7 714	3 122	20	237	3 119	845	371
Défaut de plaques ou fausses plaques.....	210	79	4	3	114	7	3
Conduite sans permis	11 818	5 722	30	392	4 230	896	548
Conduite en ayant fait usage de stupéfiants	2 411	308	2	44	1 404	583	70
Défaut d'assurance	2 153	780	6	90	927	262	88
Autres circulation routière	278	61	2	5	161	41	8
Transports	84	10	3	1	60	9	1
Obstacle au contrôle d'autorisation de transport routier	30	4	0	0	26	0	0
Transport routier sans autorisation.....	15	3	1	0	10	1	0
Infraction en matière de navigation	10	0	1	1	7	1	0
Autres	29	3	1	0	17	7	1
Chèques	1 995	610	33	56	951	321	24
Contrefaçon de chèques et usage	1 628	557	33	54	752	214	18
Retrait ou blocage de la provision d'un chèque.....	134	22	0	1	83	25	3
Violation à l'interdiction d'émettre	213	29	0	1	98	82	3
Autres	20	2	0	0	18	0	0
Travail et sécurité sociale	2 498	257	35	34	2 067	96	9
Hygiène et sécurité	61	5	1	0	54	1	0
Travail illégal.....	2 309	237	32	34	1 912	85	9
Entrave aux fonctions de l'inspecteur du travail.....	60	6	0	0	53	1	0
Fraude aux prestations ou cotisations sociales.....	54	6	1	0	39	8	0
Entrave à la représentation des salariés	4	0	0	0	4	0	0
Autres	10	3	1	0	5	1	0
Fraudes et contrefaçons	581	123	26	15	379	37	1
Tromperie sur la marchandise.....	260	55	11	12	157	25	0

Tableau 10. Nombre de condamnations à des peines d'emprisonnement pour délit selon le mode d'exécution des peines et selon la nature de l'infraction

	TOUTES PEINES D'EMPRISONNEMENT	Peines d'emprisonnement					
		Ferme	Sursis partiel*		Sursis total**		
			simple	probatoire	simple	probatoire	TIG
Détention de denrées nuisibles à la santé.....	28	1	1	0	26	0	0
Contrefaçon de marque, modèle ou oeuvre	286	67	14	3	191	10	1
Autres fraudes.....	7	0	0	0	5	2	0
Législation sur la concurrence et les prix	797	137	27	61	373	197	2
Publicité mensongère	45	3	2	1	35	4	0
Achat ou vente sans facture.....	11	1	0	0	10	0	0
Technique de vente répréhensible.....	185	45	2	10	102	26	0
Prix illicites et autres	556	88	23	50	226	167	2
Législation sur les sociétés	1 016	115	53	25	760	62	1
Banqueroute.....	408	64	18	6	294	25	1
Gestion et comptabilité délictueuses.....	482	34	33	15	375	25	0
Exercice illégal d'une profession	116	16	2	4	84	10	0
Autres	10	1	0	0	7	2	0
Atteintes aux finances publiques	1 818	484	116	79	1 044	91	4
Fraude à l'impôt	807	104	34	8	632	29	0
Infraction douanière	651	229	56	62	258	44	2
Autres	360	151	26	9	154	18	2
Coups et violences volontaires	46 834	9 415	796	5 849	18 824	10 887	1 063
Avec ITT > 8 jours sans circonstance aggravante.....	2 798	533	24	212	1 488	468	73
Avec ITT <= 8 jours avec circonstances aggravantes	35 745	7 406	418	4 020	14 388	8 640	873
Avec ITT > 8 jours avec circonstances aggravantes ...	6 665	1 287	325	1 420	2 262	1 267	104
Envers mineur de moins de 15 ans avec incapacité <= 8 jours	490	92	1	38	215	135	9
Envers mineur de moins de 15 ans avec incapacité > 8 jours	900	70	20	126	375	305	4
Autres violences envers mineur.....	236	27	8	33	96	72	0
Homicides involontaires	1 337	72	157	134	911	63	0
Par conducteur	802	40	88	60	592	22	0
Par conducteur en état alcoolique	253	20	56	62	92	23	0
Par accident du travail	93	1	1	2	89	0	0

Tableau 10. Nombre de condamnations à des peines d'emprisonnement pour délit selon le mode d'exécution des peines et selon la nature de l'infraction

	TOUTES PEINES D'EMPRISONNEMENT	Peines d'emprisonnement					
		Ferme	Sursis partiel*		Sursis total**		
			simple	probatoire	simple	probatoire	TIG
Autres homicides involontaires	189	11	12	10	138	18	0
Blessures involontaires	5 292	493	53	265	3 788	633	60
Par conducteur	3 001	352	40	173	2 163	235	38
Par conducteur en état alcoolique avec ITT<=3mois ...	1 739	99	11	68	1 211	335	15
Par conducteur en état alcoolique avec ITT>3mois	213	17	2	17	131	44	2
Par accident du travail avec ITT>3mois	109	1	0	1	106	1	0
Autres	230	24	0	6	177	18	5
Atteintes à la famille	4 429	694	15	128	1 624	1 966	2
Abandon de famille	3 760	628	5	112	1 227	1 786	2
Non présentation d'enfant	499	54	5	11	283	146	0
Abandon de foyer	130	9	0	4	85	32	0
Autres	40	3	5	1	29	2	0
Atteintes aux mœurs	8 599	1 313	435	1 110	2 846	2 864	31
Exhibition sexuelle.....	1 618	230	6	97	501	774	10
Proxénétisme	210	89	25	5	81	10	0
Proxénétisme aggravé	241	111	45	2	77	6	0
Agression sexuelle.....	1 432	228	59	230	517	394	4
Agression sexuelle avec circonstances aggravantes ...	564	114	42	129	146	127	6
Atteinte sexuelle sur mineur sans circonstance aggravante.....	262	28	14	20	123	77	0
Atteinte ou agression sexuelle sur mineur avec circonstances aggravantes	2 805	378	195	477	796	953	6
Autres atteintes aux mœurs sur mineur	1 191	95	32	105	488	466	5
Agression sexuelle par ascendant ou personne ayant autorité	239	33	17	45	91	53	0
Autres atteintes aux mœurs	37	7	0	0	26	4	0
Autres atteintes à la personne	8 474	2 415	149	765	3 032	1 921	192
Violation de domicile.....	830	271	13	93	283	158	12
Diffamation, discrimination	220	55	0	4	124	30	7
Menaces.....	4 721	1 515	30	433	1 479	1 148	116

Tableau 10. Nombre de condamnations à des peines d'emprisonnement pour délit selon le mode d'exécution des peines et selon la nature de l'infraction

	TOUTES PEINES D'EMPRISONNEMENT	Peines d'emprisonnement					
		Ferme	Sursis partiel*		Sursis total**		
			simple	probatoire	simple	probatoire	TIG
Non assistance ou mise en danger d'autrui	866	172	33	54	457	124	26
Détention, séquestration	514	181	68	109	110	42	4
Atteintes à la vie privée	1 297	215	5	67	573	415	22
Violation de sépulture	26	6	0	5	6	4	5
Infractions sur les stupéfiants	28 849	9 696	1 569	4 147	7 645	5 221	571
Détention, acquisition	9 852	3 366	612	1 478	2 713	1 488	195
Usage illicite.....	8 326	2 440	82	589	2 627	2 334	254
Trafic (import, export)	2 161	1 037	183	486	221	227	7
Commerce, transport	7 151	2 440	654	1 453	1 611	927	66
Offre et cession	1 233	359	32	135	427	236	44
Aide à l'usage par autrui	49	18	3	4	16	4	4
Autres	77	36	3	2	30	5	1
Autres infractions à la santé publique	260	108	31	9	90	20	2
Réglementation des débits de boissons.....	4	1	0	0	3	0	0
Exercice illégal d'une profession médicale.....	37	5	2	2	27	1	0
Autres	219	102	29	7	60	19	2
Police des étrangers, nomades	3 725	2 269	100	26	1 308	20	2
Entrée ou séjour irrégulier d'un étranger	2 817	1 629	97	22	1 053	15	1
Interdiction de résidence.....	745	625	3	1	113	2	1
Règlement sur le travail des étrangers.....	163	15	0	3	142	3	0
Nomades.....	0	0	0	0	0	0	0
Commerce et transport d'armes	2 369	991	62	129	826	280	81
Port et transport illicites d'arme	1 733	768	20	95	556	226	68
Acquisition ou détention d'arme.....	569	213	37	31	243	38	7
Fabrication, commerce illicites d'explosifs.....	67	10	5	3	27	16	6
Infractions militaires	850	150	5	0	682	10	3
Désertion.....	725	141	0	0	575	6	3
Insoumission et autres.....	125	9	5	0	107	4	0
Autres atteintes à la sûreté publique	678	308	75	58	197	27	13

Tableau 10. Nombre de condamnations à des peines d'emprisonnement pour délit selon le mode d'exécution des peines et selon la nature de l'infraction

	TOUTES PEINES D'EMPRISONNEMENT	Peines d'emprisonnement					
		Ferme	Sursis partiel*		Sursis total**		
			simple	probatoire	simple	probatoire	TIG
Législation sur la télécommunication	0	0	0	0	0	0	0
Législation sur les jeux de hasard	97	10	10	3	69	5	0
Association de malfaiteurs.....	436	261	63	45	58	9	0
Autres atteintes à la sûreté publique	145	37	2	10	70	13	13
Faux en écriture publique ou privée	3 297	750	87	68	2 173	200	19
Faux ou usage de faux en écriture privée	1 229	200	30	25	846	119	9
Falsification de document	1 606	421	54	38	1 016	68	9
Obtention, usage de document administratif faux ou inexact	462	129	3	5	311	13	1
Atteintes à l'environnement	270	58	2	2	179	23	6
Travaux ou utilisation illégale des sols	105	28	1	2	64	8	2
Défaut de permis de construire.....	20	2	0	0	17	1	0
Infraction en matière de pêche	5	0	0	0	4	1	0
Infraction en matière de chasse.....	40	4	0	0	30	5	1
Autres	100	24	1	0	64	8	3
Ordre administratif et judiciaire	15 992	7 307	113	642	5 552	1 719	659
Outrage à agent de la force publique.....	7 209	2 841	27	314	2 633	1 002	392
Rébellion	2 174	725	23	93	891	303	139
Violence sur agent de l'autorité publique.....	1 008	364	20	113	347	125	39
Outrage ou violence à magistrat	189	129	0	4	43	9	4
Corruption de fonctionnaire.....	155	19	10	6	108	9	3
Usurpation de fonction ou de titre	87	21	0	6	49	11	0
Refus de restituer un permis de conduire.....	44	32	0	0	10	2	0
Non exécution d'un TIG ou d'une autre obligation judiciaire.....	1 947	1 604	6	20	240	52	25
Non respect d'interdiction de séjour	111	93	0	10	4	3	1
Usurpation d'identité	536	304	2	14	167	34	15
Evasion de détenu.....	585	540	1	20	11	11	2
Dénonciation calomnieuse.....	820	119	6	11	572	93	19
Autres ordre administratif et judiciaire	1 127	516	18	31	477	65	20

Tableau 10. Nombre de condamnations à des peines d'emprisonnement pour délit selon le mode d'exécution des peines et selon la nature de l'infraction

	TOUTES PEINES D'EMPRISONNEMENT	Peines d'emprisonnement					
		Ferme	Sursis partiel*		Sursis total**		
			simple	probatoire	simple	probatoire	TIG
Autres délits	0	0	0	0	0	0	0

Source : ministère de la Justice et des Libertés, Casier judiciaire national, SDSE

Tableau 10A. Nombre de condamnations à des peines d'emprisonnement pour délit selon le mode d'exécution des peines et selon la nature de l'infraction : Tribunal correctionnel

	TOUTES PEINES D'EMPRISONNEMENT	Peines d'emprisonnement					
		Ferme	Sursis partiel*		Sursis total**		
			simple	probatoire	simple	probatoire	TIG
DÉLITS	276 179	75 974	4 759	22 729	115 184	50 075	7 458
Vols, recels	55 930	21 051	949	6 045	20 042	5 615	2 228
Vol simple	15 346	5 932	76	1 118	5 818	1 894	508
Vol avec effraction.....	3 018	1 291	33	466	726	371	131
Vol avec violences.....	2 463	953	112	718	408	227	45
Vol avec destruction ou dégradation.....	4 259	1 747	21	485	1 347	448	211
Vol avec 1 circonstance aggravante	11 651	3 684	140	907	5 306	1 075	539
Vol avec 2 ou 3 circonstances aggravantes	10 300	3 669	388	1 894	2 822	977	550
Recel simple	7 637	3 316	110	379	3 063	553	216
Recel aggravé	1 256	459	69	78	552	70	28
Autres vols.....	0	0	0	0	0	0	0
Escroqueries, abus de confiance	9 990	2 599	239	732	4 773	1 487	160
Escroquerie	5 567	1 309	158	333	2 855	832	80
Abus de confiance et de blanc-seing.....	2 242	391	22	112	1 220	475	22
Détournement ou destruction d'objet saisi ou gagé	109	23	0	0	78	8	0
Filouterie d'hôtel.....	170	90	1	4	60	15	0
Filouterie d'aliments	171	107	1	4	44	13	2
Autres filouteries	597	269	0	14	253	41	20
Extorsion de fonds, chantage.....	1 134	410	57	265	263	103	36
Destructions, dégradations	7 904	2 274	100	748	2 795	1 516	471
Destruction d'un bien d'autrui	3 676	1 159	20	205	1 347	805	140
Destruction d'un bien d'autrui par explosion ou incendie.....	1 602	409	61	369	392	295	76
Destruction d'un bien d'autrui avec effraction	1 644	369	15	103	696	281	180
Dégradation d'un monument d'utilité publique.....	855	319	3	61	287	113	72
Acte de cruauté sur un animal domestique	74	9	0	2	45	16	2
Autres destructions	53	9	1	8	28	6	1
Circulation routière	81 334	18 219	150	3 448	38 766	18 442	2 309
Conduite en état alcoolique	50 598	6 833	40	2 378	25 377	14 985	985

* La somme du sursis partiel simple et probatoire (4 759 + 22 729) est égale à la colonne sursis partiel du tableau 6A (27 488)

** La somme du sursis total simple et probatoire et TIG (115 184 + 50 075 + 7 458) est égale à la colonne sursis total du tableau 6A (172 717)

Tableau 10A. Nombre de condamnations à des peines d'emprisonnement pour délit selon le mode d'exécution des peines et selon la nature de l'infraction : 2/7
Tribunal correctionnel

	TOUTES PEINES D'EMPRISONNEMENT	Peines d'emprisonnement					
		Ferme	Sursis partiel*		Sursis total**		
			simple	probatoire	simple	probatoire	TIG
Délit de fuite	2 027	461	2	48	1 155	291	70
Refus d'obtempérer	4 756	1 620	47	276	2 138	476	199
Refus de vérification de l'état alcoolique	874	180	2	43	431	201	17
Conduite malgré suspension du permis	7 324	2 857	20	221	3 059	804	363
Défaut de plaques ou fausses plaques	197	70	4	3	110	7	3
Conduite sans permis	10 902	5 155	25	344	4 058	807	513
Conduite en ayant fait usage de stupéfiants	2 352	280	2	43	1 382	577	68
Défaut d'assurance	2 050	710	6	88	907	256	83
Autres circulation routière	254	53	2	4	149	38	8
Transports	76	7	3	1	56	8	1
Obstacle au contrôle d'autorisation de transport routier	26	1	0	0	25	0	0
Transport routier sans autorisation	14	3	1	0	9	1	0
Infraction en matière de navigation	9	0	1	1	6	1	0
Autres	27	3	1	0	16	6	1
Chèques	1 838	540	31	44	901	299	23
Contrefaçon de chèques et usage	1 494	496	31	43	709	198	17
Retrait ou blocage de la provision d'un chèque	121	17	0	1	78	22	3
Violation à l'interdiction d'émettre	204	25	0	0	97	79	3
Autres	19	2	0	0	17	0	0
Travail et sécurité sociale	2 217	200	29	24	1 878	79	7
Hygiène et sécurité	44	2	1	0	41	0	0
Travail illégal	2 066	188	27	24	1 751	69	7
Entrave aux fonctions de l'inspecteur du travail	51	4	0	0	46	1	0
Fraude aux prestations ou cotisations sociales	48	5	1	0	34	8	0
Entrave à la représentation des salariés	4	0	0	0	4	0	0
Autres	4	1	0	0	2	1	0
Fraudes et contrefaçons	495	112	17	11	327	28	0
Tromperie sur la marchandise	220	50	9	10	131	20	0

Tableau 10A. Nombre de condamnations à des peines d'emprisonnement pour délit selon le mode d'exécution des peines et selon la nature de l'infraction : 3/7
Tribunal correctionnel

	TOUTES PEINES D'EMPRISONNEMENT	Peines d'emprisonnement					
		Ferme	Sursis partiel*		Sursis total**		
			simple	probatoire	simple	probatoire	TIG
Détention de denrées nuisibles à la santé.....	19	1	0	0	18	0	0
Contrefaçon de marque, modèle ou oeuvre	251	61	8	1	173	8	0
Autres fraudes.....	5	0	0	0	5	0	0
Législation sur la concurrence et les prix	644	111	22	39	323	147	2
Publicité mensongère	34	3	1	0	27	3	0
Achat ou vente sans facture.....	10	1	0	0	9	0	0
Technique de vente répréhensible.....	159	39	2	9	92	17	0
Prix illicites et autres	441	68	19	30	195	127	2
Législation sur les sociétés	801	88	35	17	613	47	1
Banqueroute.....	318	50	12	3	236	16	1
Gestion et comptabilité délictueuses.....	378	23	22	11	302	20	0
Exercice illégal d'une profession	100	14	1	3	73	9	0
Autres	5	1	0	0	2	2	0
Atteintes aux finances publiques	1 454	400	82	68	829	74	1
Fraude à l'impôt	605	82	20	2	480	21	0
Infraction douanière	541	188	42	58	217	36	0
Autres	308	130	20	8	132	17	1
Coups et violences volontaires	39 790	7 598	653	5 057	16 314	9 331	837
Avec ITT > 8 jours sans circonstance aggravante.....	2 353	431	19	173	1 280	387	63
Avec ITT <= 8 jours avec circonstances aggravantes	30 586	6 044	352	3 513	12 545	7 449	683
Avec ITT > 8 jours avec circonstances aggravantes	5 463	982	261	1 194	1 883	1 059	84
Envers mineur de moins de 15 ans avec incapacité <= 8 jours	388	69	1	35	176	101	6
Envers mineur de moins de 15 ans avec incapacité > 8 jours	806	51	13	115	351	275	1
Autres violences envers mineur.....	194	21	7	27	79	60	0
Homicides involontaires	1 117	56	123	113	771	54	0
Par conducteur	692	31	67	54	523	17	0
Par conducteur en état alcoolique	220	19	47	51	81	22	0
Par accident du travail	66	1	0	1	64	0	0

Tableau 10A. Nombre de condamnations à des peines d'emprisonnement pour délit selon le mode d'exécution des peines et selon la nature de l'infraction : 4/7
Tribunal correctionnel

	TOUTES PEINES D'EMPRISONNEMENT	Peines d'emprisonnement					
		Ferme	Sursis partiel*		Sursis total**		
			simple	probatoire	simple	probatoire	TIG
Autres homicides involontaires	139	5	9	7	103	15	0
Blessures involontaires	4 910	428	46	236	3 559	586	55
Par conducteur	2 756	305	34	155	2 014	213	35
Par conducteur en état alcoolique avec ITT<=3mois ...	1 668	88	10	60	1 180	316	14
Par conducteur en état alcoolique avec ITT>3mois	201	16	2	15	126	40	2
Par accident du travail avec ITT>3mois	88	0	0	0	87	1	0
Autres	197	19	0	6	152	16	4
Atteintes à la famille	3 865	615	9	92	1 444	1 703	2
Abandon de famille	3 357	563	4	81	1 133	1 574	2
Non présentation d'enfant	357	43	2	8	209	95	0
Abandon de foyer	117	7	0	2	76	32	0
Autres	34	2	3	1	26	2	0
Atteintes aux mœurs	6 841	996	339	907	2 298	2 280	21
Exhibition sexuelle.....	1 523	206	5	93	474	735	10
Proxénétisme	171	63	23	5	71	9	0
Proxénétisme aggravé	210	92	39	2	73	4	0
Agression sexuelle	1 106	171	49	180	413	289	4
Agression sexuelle avec circonstances aggravantes ...	369	72	27	97	82	89	2
Atteinte sexuelle sur mineur sans circonstance aggravante.....	244	24	12	17	118	73	0
Atteinte ou agression sexuelle sur mineur avec circonstances aggravantes	1 893	260	146	377	525	583	2
Autres atteintes aux mœurs sur mineur	1 100	80	26	97	450	444	3
Agression sexuelle par ascendant ou personne ayant autorité	196	23	12	39	71	51	0
Autres atteintes aux mœurs	29	5	0	0	21	3	0
Autres atteintes à la personne	7 286	1 985	120	641	2 697	1 680	163
Violation de domicile.....	730	230	9	80	250	149	12
Diffamation, discrimination	182	45	0	2	103	25	7
Menaces.....	4 097	1 270	23	376	1 335	999	94

Tableau 10A. Nombre de condamnations à des peines d'emprisonnement pour délit selon le mode d'exécution des peines et selon la nature de l'infraction : Tribunal correctionnel

	TOUTES PEINES D'EMPRISONNEMENT	Peines d'emprisonnement					
		Ferme	Sursis partiel*		Sursis total**		
			simple	probatoire	simple	probatoire	TIG
Non assistance ou mise en danger d'autrui	690	130	25	37	385	90	23
Détention, séquestration	404	132	58	85	95	32	2
Atteintes à la vie privée	1 162	175	5	56	525	381	20
Violation de sépulture	21	3	0	5	4	4	5
Infractions sur les stupéfiants	25 680	8 333	1 434	3 713	6 933	4 779	488
Détention, acquisition	8 513	2 811	557	1 304	2 385	1 297	159
Usage illicite	7 771	2 246	74	550	2 469	2 206	226
Trafic (import, export)	1 930	883	162	444	213	221	7
Commerce, transport	6 283	2 047	606	1 284	1 453	839	54
Offre et cession	1 084	304	30	125	379	209	37
Aide à l'usage par autrui	44	16	3	4	13	4	4
Autres	55	26	2	2	21	3	1
Autres infractions à la santé publique	232	101	28	6	77	18	2
Réglementation des débits de boissons	3	0	0	0	3	0	0
Exercice illégal d'une profession médicale	28	4	1	1	21	1	0
Autres	201	97	27	5	53	17	2
Police des étrangers, nomades	3 316	2 024	80	21	1 170	19	2
Entrée ou séjour irrégulier d'un étranger	2 475	1 427	77	17	939	14	1
Interdiction de résidence	690	584	3	1	99	2	1
Règlement sur le travail des étrangers	151	13	0	3	132	3	0
Nomades	0	0	0	0	0	0	0
Commerce et transport d'armes	2 079	866	54	114	739	231	75
Port et transport illicites d'arme	1 533	674	18	85	500	192	64
Acquisition ou détention d'arme	513	186	32	28	225	35	7
Fabrication, commerce illicites d'explosifs	33	6	4	1	14	4	4
Infractions militaires	768	143	4	0	612	6	3
Désertion	661	136	0	0	519	3	3
Insoumission et autres	107	7	4	0	93	3	0
Autres atteintes à la sûreté publique	531	228	55	51	167	20	10

Tableau 10A. Nombre de condamnations à des peines d'emprisonnement pour délit selon le mode d'exécution des peines et selon la nature de l'infraction : 6/7
Tribunal correctionnel

	TOUTES PEINES D'EMPRISONNEMENT	Peines d'emprisonnement					
		Ferme	Sursis partiel*		Sursis total**		
			simple	probatoire	simple	probatoire	TIG
Législation sur la télécommunication	0	0	0	0	0	0	0
Législation sur les jeux de hasard	84	9	9	2	61	3	0
Association de malfaiteurs.....	325	186	46	39	49	5	0
Autres atteintes à la sûreté publique	122	33	0	10	57	12	10
Faux en écriture publique ou privée	2 994	651	77	57	2 007	185	17
Faux ou usage de faux en écriture privée.....	1 098	179	26	18	756	110	9
Falsification de document	1 468	357	49	34	957	64	7
Obtention, usage de document administratif faux ou inexact	428	115	2	5	294	11	1
Atteintes à l'environnement	224	43	1	1	154	19	6
Travaux ou utilisation illégale des sols	81	17	1	1	55	5	2
Défaut de permis de construire.....	15	1	0	0	14	0	0
Infraction en matière de pêche	5	0	0	0	4	1	0
Infraction en matière de chasse.....	36	3	0	0	27	5	1
Autres	87	22	0	0	54	8	3
Ordre administratif et judiciaire	13 863	6 306	79	543	4 939	1 422	574
Outrage à agent de la force publique.....	6 202	2 401	23	275	2 338	830	335
Rébellion	1 924	635	18	83	804	258	126
Violence sur agent de l'autorité publique.....	840	297	13	94	300	103	33
Outrage ou violence à magistrat	153	107	0	3	34	7	2
Corruption de fonctionnaire.....	119	15	4	6	86	7	1
Usurpation de fonction ou de titre.....	76	16	0	5	45	10	0
Refus de restituer un permis de conduire.....	40	29	0	0	10	1	0
Non exécution d'un TIG ou d'une autre obligation judiciaire.....	1 734	1 443	6	14	207	40	24
Non respect d'interdiction de séjour	99	83	0	8	4	3	1
Usurpation d'identité	487	267	1	13	162	29	15
Evasion de détenu.....	508	473	1	17	7	9	1
Dénonciation calomnieuse.....	766	103	5	8	548	84	18
Autres ordre administratif et judiciaire	915	437	8	17	394	41	18

Tableau 10A. Nombre de condamnations à des peines d'emprisonnement pour délit selon le mode d'exécution des peines et selon la nature de l'infraction : 7/7
Tribunal correctionnel

	TOUTES PEINES D'EMPRISONNEMENT	Peines d'emprisonnement					
		Ferme	Sursis partiel*		Sursis total**		
			simple	probatoire	simple	probatoire	TIG
Autres délits	0	0	0	0	0	0	0

Source : ministère de la Justice et des Libertés, Casier judiciaire national, SDSE

Tableau 10B. Nombre de condamnations à des peines d'emprisonnement pour délit selon le mode d'exécution des peines et selon la nature de l'infraction : 1/7
Juridictions pour mineurs

	TOUTES PEINES D'EMPRISONNEMENT	Peines d'emprisonnement					
		Ferme	Sursis partiel*		Sursis total**		
			simple	probatoire	simple	probatoire	TIG
DÉLITS	19 794	3 227	262	1 401	8 871	4 944	1 089
Vols, recels	9 730	1 771	122	709	4 503	2 048	577
Vol simple	1 039	242	2	55	478	214	48
Vol avec effraction.....	273	62	1	18	115	62	15
Vol avec violences.....	727	99	15	100	294	187	32
Vol avec destruction ou dégradation.....	447	100	4	28	185	102	28
Vol avec 1 circonstance aggravante	1 819	341	13	81	924	338	122
Vol avec 2 ou 3 circonstances aggravantes	4 526	760	76	386	2 059	979	266
Recel simple	764	138	7	32	382	144	61
Recel aggravé	135	29	4	9	66	22	5
Autres vols.....	0	0	0	0	0	0	0
Escroqueries, abus de confiance	612	81	4	45	311	137	34
Escroquerie	63	8	2	4	35	12	2
Abus de confiance et de blanc-seing.....	47	9	0	0	23	13	2
Détournement ou destruction d'objet saisi ou gagé	2	0	0	1	1	0	0
Filouterie d'hôtel.....	0	0	0	0	0	0	0
Filouterie d'aliments	2	1	0	0	1	0	0
Autres filouteries	11	3	0	0	6	2	0
Extorsion de fonds, chantage.....	487	60	2	40	245	110	30
Destructions, dégradations	1 557	175	21	73	740	443	105
Destruction d'un bien d'autrui	238	34	3	6	109	67	19
Destruction d'un bien d'autrui par explosion ou incendie.....	710	60	8	45	336	215	46
Destruction d'un bien d'autrui avec effraction	359	43	9	9	185	90	23
Dégradation d'un monument d'utilité publique.....	234	35	1	13	104	67	14
Acte de cruauté sur un animal domestique	2	0	0	0	1	1	0
Autres destructions	14	3	0	0	5	3	3
Circulation routière	611	178	3	35	234	114	47
Conduite en état alcoolique	35	7	0	1	13	10	4

* La somme du sursis partiel simple et probatoire (262 + 1 401) est égale à la colonne sursis partiel du tableau 6B (1 663)

** La somme du sursis total simple et probatoire et TIG (8 871 + 4 944 + 1 089) est égale à la colonne sursis total du tableau 6B (14 904)

Tableau 10B. Nombre de condamnations à des peines d'emprisonnement pour délit selon le mode d'exécution des peines et selon la nature de l'infraction : 2/7

Juridictions pour mineurs

	TOUTES PEINES D'EMPRISONNEMENT	Peines d'emprisonnement					
		Ferme	Sursis partiel*		Sursis total**		
			simple	probatoire	simple	probatoire	TIG
Délit de fuite	17	4	0	1	10	2	0
Refus d'obtempérer.....	193	66	0	9	68	33	17
Refus de vérification de l'état alcoolique	1	0	0	0	0	1	0
Conduite malgré suspension du permis	0	0	0	0	0	0	0
Défaut de plaques ou fausses plaques.....	0	0	0	0	0	0	0
Conduite sans permis	341	96	3	23	131	63	25
Conduite en ayant fait usage de stupéfiants	4	0	0	0	4	0	0
Défaut d'assurance	16	4	0	1	7	3	1
Autres circulation routière	4	1	0	0	1	2	0
Transports	1	0	0	0	0	1	0
Obstacle au contrôle d'autorisation de transport routier	0	0	0	0	0	0	0
Transport routier sans autorisation.....	0	0	0	0	0	0	0
Infraction en matière de navigation.....	0	0	0	0	0	0	0
Autres	1	0	0	0	0	1	0
Chèques	28	3	0	0	19	5	1
Contrefaçon de chèques et usage	27	3	0	0	19	4	1
Retrait ou blocage de la provision d'un chèque	0	0	0	0	0	0	0
Violation à l'interdiction d'émettre.....	1	0	0	0	0	1	0
Autres	0	0	0	0	0	0	0
Travail et sécurité sociale	3	0	0	0	2	1	0
Hygiène et sécurité	1	0	0	0	1	0	0
Travail illégal	2	0	0	0	1	1	0
Entrave aux fonctions de l'inspecteur du travail.....	0	0	0	0	0	0	0
Fraude aux prestations ou cotisations sociales.....	0	0	0	0	0	0	0
Entrave à la représentation des salariés	0	0	0	0	0	0	0
Autres	0	0	0	0	0	0	0
Fraudes et contrefaçons	8	3	0	0	4	1	0
Tromperie sur la marchandise.....	5	1	0	0	3	1	0

Tableau 10B. Nombre de condamnations à des peines d'emprisonnement pour délit selon le mode d'exécution des peines et selon la nature de l'infraction :
Juridictions pour mineurs

	TOUTES PEINES D'EMPRISONNEMENT	Peines d'emprisonnement					
		Ferme	Sursis partiel*		Sursis total**		
			simple	probatoire	simple	probatoire	TIG
Détention de denrées nuisibles à la santé.....	0	0	0	0	0	0	0
Contrefaçon de marque, modèle ou oeuvre	3	2	0	0	1	0	0
Autres fraudes.....	0	0	0	0	0	0	0
Législation sur la concurrence et les prix	7	0	0	0	3	4	0
Publicité mensongère	0	0	0	0	0	0	0
Achat ou vente sans facture.....	0	0	0	0	0	0	0
Technique de vente répréhensible.....	1	0	0	0	0	1	0
Prix illicites et autres	6	0	0	0	3	3	0
Législation sur les sociétés	0	0	0	0	0	0	0
Banqueroute.....	0	0	0	0	0	0	0
Gestion et comptabilité délictueuses.....	0	0	0	0	0	0	0
Exercice illégal d'une profession	0	0	0	0	0	0	0
Autres	0	0	0	0	0	0	0
Atteintes aux finances publiques	46	5	3	2	29	6	1
Fraude à l'impôt	0	0	0	0	0	0	0
Infraction douanière	34	4	3	2	19	5	1
Autres	12	1	0	0	10	1	0
Coups et violences volontaires	3 535	485	53	281	1 531	1 011	174
Avec ITT > 8 jours sans circonstance aggravante.....	125	9	0	16	63	30	7
Avec ITT <= 8 jours avec circonstances aggravantes	2 795	398	30	191	1 221	805	150
Avec ITT > 8 jours avec circonstances aggravantes ...	504	62	23	69	199	139	12
Envers mineur de moins de 15 ans avec incapacité <= 8 jours	74	12	0	3	28	28	3
Envers mineur de moins de 15 ans avec incapacité > 8 jours	25	4	0	1	10	8	2
Autres violences envers mineur.....	12	0	0	1	10	1	0
Homicides involontaires	11	0	0	1	6	4	0
Par conducteur	5	0	0	0	2	3	0
Par conducteur en état alcoolique	1	0	0	0	1	0	0
Par accident du travail	0	0	0	0	0	0	0

Tableau 10B. Nombre de condamnations à des peines d'emprisonnement pour délit selon le mode d'exécution des peines et selon la nature de l'infraction :
Juridictions pour mineurs

	TOUTES PEINES D'EMPRISONNEMENT	Peines d'emprisonnement					
		Ferme	Sursis partiel*		Sursis total**		
			simple	probatoire	simple	probatoire	TIG
Autres homicides involontaires	5	0	0	1	3	1	0
Blessures involontaires	38	3	1	3	17	11	3
Par conducteur	24	3	1	3	9	6	2
Par conducteur en état alcoolique avec ITT<=3mois ...	5	0	0	0	1	4	0
Par conducteur en état alcoolique avec ITT>3mois	0	0	0	0	0	0	0
Par accident du travail avec ITT>3mois	0	0	0	0	0	0	0
Autres	9	0	0	0	7	1	1
Atteintes à la famille	1	0	0	0	1	0	0
Abandon de famille	0	0	0	0	0	0	0
Non présentation d'enfant	0	0	0	0	0	0	0
Abandon de foyer	1	0	0	0	1	0	0
Autres	0	0	0	0	0	0	0
Atteintes aux mœurs	941	33	7	72	346	473	10
Exhibition sexuelle.....	30	0	0	2	11	17	0
Proxénétisme	1	0	0	0	0	1	0
Proxénétisme aggravé	2	0	0	0	1	1	0
Agression sexuelle	165	11	0	19	58	77	0
Agression sexuelle avec circonstances aggravantes ...	118	5	4	16	53	36	4
Atteinte sexuelle sur mineur sans circonstance aggravante.....	1	0	0	0	1	0	0
Atteinte ou agression sexuelle sur mineur avec circonstances aggravantes	601	16	3	34	213	331	4
Autres atteintes aux mœurs sur mineur	16	1	0	0	6	7	2
Agression sexuelle par ascendant ou personne ayant autorité	6	0	0	1	3	2	0
Autres atteintes aux mœurs	1	0	0	0	0	1	0
Autres atteintes à la personne	380	65	9	31	147	113	15
Violation de domicile	38	8	2	3	21	4	0
Diffamation, discrimination	8	3	0	1	3	1	0
Menaces.....	225	41	3	14	81	77	9

Tableau 10B. Nombre de condamnations à des peines d'emprisonnement pour délit selon le mode d'exécution des peines et selon la nature de l'infraction :
Juridictions pour mineurs

	TOUTES PEINES D'EMPRISONNEMENT	Peines d'emprisonnement					
		Ferme	Sursis partiel*		Sursis total**		
			simple	probatoire	simple	probatoire	TIG
Non assistance ou mise en danger d'autrui	51	6	0	3	21	18	3
Détention, séquestration	37	6	4	10	8	7	2
Atteintes à la vie privée	19	1	0	0	11	6	1
Violation de sépulture	2	0	0	0	2	0	0
Infractions sur les stupéfiants	1 282	194	26	101	576	326	59
Détention, acquisition	611	105	19	51	257	153	26
Usage illicite	308	37	2	11	144	96	18
Trafic (import, export)	10	2	1	4	3	0	0
Commerce, transport	261	36	3	32	126	55	9
Offre et cession	90	13	1	3	45	22	6
Aide à l'usage par autrui	1	1	0	0	0	0	0
Autres	1	0	0	0	1	0	0
Autres infractions à la santé publique	2	0	0	0	1	1	0
Réglementation des débits de boissons	0	0	0	0	0	0	0
Exercice illégal d'une profession médicale	0	0	0	0	0	0	0
Autres	2	0	0	0	1	1	0
Police des étrangers, nomades	6	3	0	1	2	0	0
Entrée ou séjour irrégulier d'un étranger	6	3	0	1	2	0	0
Interdiction de résidence	0	0	0	0	0	0	0
Règlement sur le travail des étrangers	0	0	0	0	0	0	0
Nomades	0	0	0	0	0	0	0
Commerce et transport d'armes	135	19	3	10	61	38	4
Port et transport illicites d'arme	93	16	2	8	39	26	2
Acquisition ou détention d'arme	11	0	1	1	9	0	0
Fabrication, commerce illicites d'explosifs	31	3	0	1	13	12	2
Infractions militaires	0	0	0	0	0	0	0
Désertion	0	0	0	0	0	0	0
Insoumission et autres	0	0	0	0	0	0	0
Autres atteintes à la sûreté publique	21	3	0	1	11	4	2

Tableau 10B. Nombre de condamnations à des peines d'emprisonnement pour délit selon le mode d'exécution des peines et selon la nature de l'infraction : Juridictions pour mineurs

	TOUTES PEINES D'EMPRISONNEMENT	Peines d'emprisonnement					
		Ferme	Sursis partiel*		Sursis total**		
			simple	probatoire	simple	probatoire	TIG
Législation sur la télécommunication	0	0	0	0	0	0	0
Législation sur les jeux de hasard	0	0	0	0	0	0	0
Association de malfaiteurs.....	12	2	0	1	5	4	0
Autres atteintes à la sûreté publique	9	1	0	0	6	0	2
Faux en écriture publique ou privée	7	1	0	0	4	0	2
Faux ou usage de faux en écriture privée.....	1	0	0	0	1	0	0
Falsification de document	5	1	0	0	2	0	2
Obtention, usage de document administratif faux ou inexact	1	0	0	0	1	0	0
Atteintes à l'environnement	6	1	0	1	3	1	0
Travaux ou utilisation illégale des sols	6	1	0	1	3	1	0
Défaut de permis de construire.....	0	0	0	0	0	0	0
Infraction en matière de pêche	0	0	0	0	0	0	0
Infraction en matière de chasse.....	0	0	0	0	0	0	0
Autres	0	0	0	0	0	0	0
Ordre administratif et judiciaire	826	204	10	35	320	202	55
Outrage à agent de la force publique.....	507	117	2	20	195	136	37
Rébellion	124	21	2	2	58	32	9
Violence sur agent de l'autorité publique.....	84	16	0	11	35	18	4
Outrage ou violence à magistrat	15	5	0	0	6	2	2
Corruption de fonctionnaire.....	5	1	0	0	1	2	1
Usurpation de fonction ou de titre	0	0	0	0	0	0	0
Refus de restituer un permis de conduire.....	0	0	0	0	0	0	0
Non exécution d'un TIG ou d'une autre obligation judiciaire.....	27	24	0	0	2	1	0
Non respect d'interdiction de séjour	0	0	0	0	0	0	0
Usurpation d'identité	8	1	1	0	4	2	0
Evasion de détenu.....	17	12	0	1	3	1	0
Dénonciation calomnieuse.....	6	1	0	0	4	1	0
Autres ordre administratif et judiciaire	33	6	5	1	12	7	2

Tableau 10B. Nombre de condamnations à des peines d'emprisonnement pour délit selon le mode d'exécution des peines et selon la nature de l'infraction : 7/7
Juridictions pour mineurs

	TOUTES PEINES D'EMPRISONNEMENT	Peines d'emprisonnement				
		Ferme	Sursis partiel*		Sursis total**	
			simple	probatoire	simple	probatoire
Autres délits	0	0	0	0	0	0

Source : ministère de la Justice et des Libertés, Casier judiciaire national, SDSE

Tableau 11. Nombre de condamnations à des peines d'emprisonnement pour crime selon le quantum de la peine et selon la nature de l'infraction

	TOUS QUANTUM*	Quantum ferme de la peine d'emprisonnement				
		moins de 1 an	de 1 an à moins de 3	de 3 ans à moins de 5	de 5 ans à moins de 10	10 ans et plus
CRIMES	1 639	113	316	225	911	74
<i>Dont contumace</i>	20	0	7	3	73	3
Homicides volontaires	107	3	16	7	69	12
Meurtre	63	2	8	3	44	6
Assassinat.....	27	1	5	3	16	2
Meurtre sur mineur de moins de 15 ans	5	0	2	1	1	1
Autres	12	0	1	0	8	3
Coups et violences volontaires	232	17	45	33	128	9
Mort non intentionnelle	140	4	28	21	79	8
Infirmité permanente	25	1	2	6	15	1
Envers mineurs	25	1	10	2	12	0
Autres	42	11	5	4	22	0
Viols et attentats à la pudeur	830	50	162	109	468	41
Viol commis par plusieurs personnes	100	6	37	20	34	3
Viol avec circonstances aggravantes.....	262	11	38	26	163	24
Viol sur mineur de moins de 15 ans	211	21	53	31	102	4
Viol par ascendant ou personne ayant autorité	44	1	4	3	35	1
Viol simple et autres	213	11	30	29	134	9
Vols, recels, destructions	427	39	87	72	218	11
Vol avec port d'arme	334	28	70	53	176	7
Autre vol qualifié.....	56	3	11	11	27	4
Recel qualifié	5	2	0	0	3	0
Destruction - dégradation.....	32	6	6	8	12	0
Atteintes à la sûreté publique	0	0	0	0	0	0
Faux-monnayage.....	0	0	0	0	0	0
Autres atteintes à la sûreté publique	0	0	0	0	0	0
Autres crimes.....	43	4	6	4	28	1

* Cette colonne correspond à la somme des emprisonnements fermes pour crime et des emprisonnements avec sursis partiel pour crime du tableau 6 (1 069 + 570 = 1 639)

Source : ministère de la Justice et des Libertés, Casier judiciaire national, SDSE

Tableau 11A. Nombre de condamnations à des peines d'emprisonnement pour crime selon le quantum de la peine et selon la nature de l'infraction :
Juridictions pour majeurs

	TOUS QUANTUM*	Quantum ferme de la peine d'emprisonnement				
		moins de 1 an	de 1 an à moins de 3	de 3 ans à moins de 5	de 5 ans à moins de 10	10 ans et plus
CRIMES	1 222	28	162	146	818	68
<i>Dont contumace</i>	<i>16</i>	<i>0</i>	<i>0</i>	<i>2</i>	<i>12</i>	<i>2</i>
Homicides volontaires	94	3	14	6	60	11
Meurtre	54	2	8	2	37	5
Assassinat	25	1	4	3	15	2
Meurtre sur mineur de moins de 15 ans	5	0	2	1	1	1
Autres	10	0	0	0	7	3
Coups et violences volontaires	192	10	37	27	111	7
Mort non intentionnelle	118	3	25	19	65	6
Infirmité permanente	18	1	1	3	12	1
Envers mineurs	24	1	9	2	12	0
Autres	32	5	2	3	22	0
Viols et attentats à la pudeur	603	6	65	67	425	40
Viol commis par plusieurs personnes	41	0	10	5	23	3
Viol avec circonstances aggravantes	215	1	15	22	154	23
Viol sur mineur de moins de 15 ans	116	1	11	13	87	4
Viol par ascendant ou personne ayant autorité	44	1	4	3	35	1
Viol simple et autres	187	3	25	24	126	9
Vols, recels, destructions	302	7	46	44	196	9
Vol avec port d'arme	240	4	35	35	159	7
Autre vol qualifié	42	0	7	7	26	2
Recel qualifié	5	2	0	0	3	0
Destruction - dégradation	15	1	4	2	8	0
Atteintes à la sûreté publique	0	0	0	0	0	0
Faux-monnayage	0	0	0	0	0	0
Autres atteintes à la sûreté publique	0	0	0	0	0	0
Autres crimes	31	2	0	2	26	1

Source : ministère de la Justice et des Libertés, Casier judiciaire national, SDSE

Tableau 11B. Nombre de condamnations à des peines d'emprisonnement pour crime selon le quantum de la peine et selon la nature de l'infraction :
Juridictions pour mineurs

	TOUS QUANTUM*	Quantum ferme de la peine d'emprisonnement				
		moins de 1 an	de 1 an à moins de 3	de 3 ans à moins de 5	de 5 ans à moins de 10	10 ans et plus
CRIMES	417	85	154	79	93	6
<i>Dont contumace</i>	4	0	7	7	7	7
Homicides volontaires	13	0	2	1	9	1
Meurtre	9	0	0	1	7	1
Assassinat	2	0	1	0	1	0
Meurtre sur mineur de moins de 15 ans	0	0	0	0	0	0
Autres	2	0	1	0	1	0
Coups et violences volontaires	40	7	8	6	17	2
Mort non intentionnelle	22	1	3	2	14	2
Infirmité permanente	7	0	1	3	3	0
Envers mineurs	1	0	1	0	0	0
Autres	10	6	3	1	0	0
Viols et attentats à la pudeur	227	44	97	42	43	1
Viol commis par plusieurs personnes	59	6	27	15	11	0
Viol avec circonstances aggravantes	47	10	23	4	9	1
Viol sur mineur de moins de 15 ans	95	20	42	18	15	0
Viol par ascendant ou personne ayant autorité	0	0	0	0	0	0
Viol simple et autres	26	8	5	5	8	0
Vols, recels, destructions	125	32	41	28	22	2
Vol avec port d'arme	94	24	35	18	17	0
Autre vol qualifié	14	3	4	4	1	2
Recel qualifié	0	0	0	0	0	0
Destruction - dégradation	17	5	2	6	4	0
Atteintes à la sûreté publique	0	0	0	0	0	0
Faux-monnayage	0	0	0	0	0	0
Autres atteintes à la sûreté publique	0	0	0	0	0	0
Autres crimes	12	2	6	2	2	0

* Cette colonne correspond à la somme des emprisonnements fermes pour crime et des emprisonnements avec sursis partiel pour crime du tableau 6B (138 + 279 = 417)

Source : ministère de la Justice et des Libertés, Casier judiciaire national, SDSE

Tableau 12. Nombre de condamnations à des peines d'emprisonnement pour délit selon le quantum de la peine et selon la nature de l'infraction

	TOUS QUANTUM*	Emprisonnement ferme (y compris peines mixtes)							
		Moins de 1 mois	de 1 mois à moins de 3	de 3 mois à moins de 6	de 6 mois à moins de 1 an	de 1 an à moins de 3	de 3 ans à moins de 5	de 5 ans à moins de 10	10 ans et plus
DÉLITS	121 865	2 998	34 687	35 552	24 695	19 510	3 311	1 054	58
Vols, recels	34 514	893	8 373	9 852	7 937	6 468	845	146	0
Vol simple	8 344	349	2 661	2 640	1 523	1 122	43	6	0
Vol avec effraction	2 092	28	326	587	628	497	23	3	0
Vol avec violences	2 295	14	254	429	614	779	173	32	0
Vol avec destruction ou dégradation	2 685	66	684	867	656	393	18	1	0
Vol avec 1 circonstance aggravante	5 793	147	1 663	1 813	1 294	826	45	5	0
Vol avec 2 ou 3 circonstances aggravantes	8 064	126	1 233	1 870	2 107	2 185	466	77	0
Recel simple	4 488	147	1 430	1 449	928	470	50	14	0
Recel aggravé	753	16	122	197	187	196	27	8	0
Autres vols	0	0	0	0	0	0	0	0	0
Escroqueries, abus de confiance	4 312	117	869	1 073	1 096	987	136	34	0
Escroquerie	2 121	22	294	551	607	562	64	21	0
Abus de confiance et de blanc-seing	627	9	126	192	155	126	17	2	0
Détournement ou destruction d'objet saisi ou gagé	27	2	9	13	3	0	0	0	0
Filouterie d'hôtel	105	11	50	23	12	7	2	0	0
Filouterie d'aliments	118	17	61	26	10	4	0	0	0
Autres filouteries	339	37	207	70	19	5	1	0	0
Extorsion de fonds, chantage	975	19	122	198	290	283	52	11	0
Destructions, dégradations	3 813	169	1 428	1 055	641	466	46	8	0
Destruction d'un bien d'autrui	1 599	90	746	464	211	85	3	0	0
Destruction d'un bien d'autrui par explosion ou incendie	1 078	19	174	270	283	285	39	8	0
Destruction d'un bien d'autrui avec effraction .	624	24	276	178	80	62	4	0	0
Dégradation d'un monument d'utilité publique	476	33	216	131	64	32	0	0	0
Acte de cruauté sur un animal domestique	15	0	8	6	1	0	0	0	0
Autres destructions	21	3	8	6	2	2	0	0	0
Circulation routière	23 906	583	10 380	8 726	3 367	823	22	5	0
Conduite en état alcoolique	9 899	211	4 137	3 705	1 512	331	3	0	0

* Cette colonne correspond à la somme des colonnes emprisonnement ferme pour délit et emprisonnement avec sursis partiel pour délit du tableau 6 (89 600 + 32 265 = 121 865)

Tableau 12. Nombre de condamnations à des peines d'emprisonnement pour délit selon le quantum de la peine et selon la nature de l'infraction

	TOUS QUANTUM*	Emprisonnement ferme (y compris peines mixtes)							
		Moins de 1 mois	de 1 mois à moins de 3	de 3 mois à moins de 6	de 6 mois à moins de 1 an	de 1 an à moins de 3	de 3 ans à moins de 5	de 5 ans à moins de 10	10 ans et plus
Délit de fuite.....	599	16	251	212	89	30	0	1	0
Refus d'obtempérer.....	2 254	50	818	794	409	172	8	3	0
Refus de vérification de l'état alcoolique.....	247	2	96	98	46	5	0	0	0
Conduite malgré suspension du permis.....	3 379	92	1 593	1 226	405	63	0	0	0
Défaut de plaques ou fausses plaques.....	86	1	32	28	13	10	1	1	0
Conduite sans permis.....	6 144	183	2 857	2 209	711	176	8	0	0
Conduite en ayant fait usage de stupéfiants ...	354	8	172	136	32	6	0	0	0
Défaut d'assurance.....	876	18	387	304	137	28	2	0	0
Autres circulation routière.....	68	2	37	14	13	2	0	0	0
Transports.....	14	1	3	2	5	2	1	0	0
Obstacle au contrôle d'autorisation de transport routier.....	4	0	0	1	3	0	0	0	0
Transport routier sans autorisation.....	4	0	2	1	0	0	1	0	0
Infraction en matière de navigation.....	2	0	0	0	1	1	0	0	0
Autres.....	4	1	1	0	1	1	0	0	0
Chèques.....	699	11	194	231	148	103	10	2	0
Contrefaçon de chèques et usage.....	644	8	172	210	141	101	10	2	0
Retrait ou blocage de la provision d'un chèque.....	23	2	9	8	2	2	0	0	0
Violation à l'interdiction d'émettre.....	30	1	12	12	5	0	0	0	0
Autres.....	2	0	1	1	0	0	0	0	0
Travail et sécurité sociale.....	326	3	82	127	59	50	5	0	0
Hygiène et sécurité.....	6	0	2	2	1	1	0	0	0
Travail illégal.....	303	3	78	116	54	47	5	0	0
Entrave aux fonctions de l'inspecteur du travail.....	6	0	1	3	2	0	0	0	0
Fraude aux prestations ou cotisations sociales.....	7	0	1	3	2	1	0	0	0
Entrave à la représentation des salariés.....	0	0	0	0	0	0	0	0	0
Autres.....	4	0	0	3	0	1	0	0	0

Tableau 12. Nombre de condamnations à des peines d'emprisonnement pour délit selon le quantum de la peine et selon la nature de l'infraction

	TOUS QUANTUM*	Emprisonnement ferme (y compris peines mixtes)							
		Moins de 1 mois	de 1 mois à moins de 3	de 3 mois à moins de 6	de 6 mois à moins de 1 an	de 1 an à moins de 3	de 3 ans à moins de 5	de 5 ans à moins de 10	10 ans et plus
Fraudes et contrefaçons	164	1	37	38	33	45	6	4	0
Tromperie sur la marchandise.....	78	0	11	13	17	31	3	3	0
Détenion de denrées nuisibles à la santé	2	0	0	1	0	1	0	0	0
Contrefaçon de marque, modèle ou oeuvre.....	84	1	26	24	16	13	3	1	0
Autres fraudes	0	0	0	0	0	0	0	0	0
Législation sur la concurrence et les prix	225	1	30	71	61	55	7	0	0
Publicité mensongère.....	6	0	2	3	0	1	0	0	0
Achat ou vente sans facture	1	0	1	0	0	0	0	0	0
Technique de vente répréhensible	57	0	10	23	14	9	1	0	0
Prix illicites et autres.....	161	1	17	45	47	45	6	0	0
Législation sur les sociétés	193	1	20	35	65	59	10	3	0
Banqueroute	88	0	8	12	39	25	4	0	0
Gestion et comptabilité délictueuses	82	0	6	15	22	31	5	3	0
Exercice illégal d'une profession	22	1	6	8	3	3	1	0	0
Autres	1	0	0	0	1	0	0	0	0
Atteintes aux finances publiques	679	2	68	119	170	246	50	22	2
Fraude à l'impôt.....	146	0	3	18	58	64	3	0	0
Infraction douanière	347	0	38	59	70	125	35	18	2
Autres	186	2	27	42	42	57	12	4	0
Coups et violences volontaires	16 060	222	3 557	4 797	4 140	2 976	298	67	3
Avec ITT > 8 jours sans circonstance aggravante	769	7	166	261	210	103	13	9	0
Avec ITT <= 8 jours avec circonstances aggravantes	11 844	184	2 947	3 801	2 980	1 816	94	20	2
Avec ITT > 8 jours avec circonstances aggravantes	3 032	21	360	636	835	964	183	32	1
Envers mineur de moins de 15 ans avec incapacité <= 8 jours	131	7	37	44	25	18	0	0	0
Envers mineur de moins de 15 ans avec incapacité > 8 jours	216	3	32	42	66	62	7	4	0
Autres violences envers mineur	68	0	15	13	24	13	1	2	0

Tableau 12. Nombre de condamnations à des peines d'emprisonnement pour délit selon le quantum de la peine et selon la nature de l'infraction

	TOUS QUANTUM*	Emprisonnement ferme (y compris peines mixtes)							
		Moins de 1 mois	de 1 mois à moins de 3	de 3 mois à moins de 6	de 6 mois à moins de 1 an	de 1 an à moins de 3	de 3 ans à moins de 5	de 5 ans à moins de 10	10 ans et plus
Homicides involontaires	363	1	12	36	104	176	26	8	0
Par conducteur	188	1	3	22	46	92	17	7	0
Par conducteur en état alcoolique	138	0	6	11	43	71	6	1	0
Par accident du travail	4	0	0	2	2	0	0	0	0
Autres homicides involontaires	33	0	3	1	13	13	3	0	0
Blessures involontaires	811	6	190	293	229	88	5	0	0
Par conducteur	565	4	127	199	164	66	5	0	0
Par conducteur en état alcoolique avec ITT<=3mois	178	1	51	67	45	14	0	0	0
Par conducteur en état alcoolique avec ITT>3mois	36	0	5	14	11	6	0	0	0
Par accident du travail avec ITT>3mois	2	0	0	0	1	1	0	0	0
Autres	30	1	7	13	8	1	0	0	0
Atteintes à la famille	837	11	285	313	149	79	0	0	0
Abandon de famille.....	745	8	268	288	130	51	0	0	0
Non présentation d'enfant.....	70	3	12	17	15	23	0	0	0
Abandon de foyer.....	13	0	5	5	2	1	0	0	0
Autres	9	0	0	3	2	4	0	0	0
Atteintes aux moeurs	2 858	14	240	392	631	1 022	360	190	9
Exhibition sexuelle	333	5	106	114	75	33	0	0	0
Proxénétisme.....	119	0	10	13	23	47	18	8	0
Proxénétisme aggravé.....	158	0	0	17	20	69	32	17	3
Agression sexuelle	517	5	53	79	125	191	47	17	0
Agression sexuelle avec circonstances aggravantes	285	0	8	23	50	122	55	27	0
Atteinte sexuelle sur mineur sans circonstance aggravante	62	1	6	8	13	25	6	3	0
Atteinte ou agression sexuelle sur mineur avec circonstances aggravantes	1 050	1	32	71	238	428	171	103	6
Autres atteintes aux moeurs sur mineur	232	0	21	60	68	63	14	6	0

Tableau 12. Nombre de condamnations à des peines d'emprisonnement pour délit selon le quantum de la peine et selon la nature de l'infraction

	TOUS QUANTUM*	Emprisonnement ferme (y compris peines mixtes)							
		Moins de 1 mois	de 1 mois à moins de 3	de 3 mois à moins de 6	de 6 mois à moins de 1 an	de 1 an à moins de 3	de 3 ans à moins de 5	de 5 ans à moins de 10	10 ans et plus
Agression sexuelle par ascendant ou personne ayant autorité	95	0	0	6	19	44	17	9	0
Autres atteintes aux mœurs	7	2	4	1	0	0	0	0	0
Autres atteintes à la personne	3 329	105	1 045	1 059	624	407	69	19	1
Violation de domicile	377	14	108	135	70	49	1	0	0
Diffamation, discrimination.....	59	10	26	16	6	1	0	0	0
Menaces	1 978	66	732	665	352	155	6	2	0
Non assistance ou mise en danger d'autrui....	259	3	38	91	78	43	6	0	0
Détenion, séquestration.....	358	0	23	43	76	143	55	17	1
Atteintes à la vie privée.....	287	12	116	109	36	14	0	0	0
Violation de sépulture.....	11	0	2	0	6	2	1	0	0
Infractions sur les stupéfiants	15 412	269	2 661	3 069	3 369	4 356	1 233	428	27
Détenion, acquisition	5 456	80	854	1 253	1 347	1 464	370	88	0
Usage illicite	3 111	169	1 353	767	467	302	40	13	0
Trafic (import, export).....	1 706	1	34	123	293	755	314	172	14
Commerce, transport	4 547	14	319	758	1 108	1 704	480	152	12
Offre et cession	526	4	89	160	139	109	23	1	1
Aide à l'usage par autrui.....	25	1	8	6	8	2	0	0	0
Autres	41	0	4	2	7	20	6	2	0
Autres infractions à la santé publique	148	4	49	46	36	12	1	0	0
Réglementation des débits de boissons	1	0	0	0	1	0	0	0	0
Exercice illégal d'une profession médicale	9	0	1	3	3	1	1	0	0
Autres	138	4	48	43	32	11	0	0	0
Police des étrangers, nomades	2 395	69	828	816	338	285	45	14	0
Entrée ou séjour irrégulier d'un étranger.....	1 748	44	525	583	291	249	42	14	0
Interdiction de résidence	629	24	298	224	45	35	3	0	0
Règlement sur le travail des étrangers	18	1	5	9	2	1	0	0	0
Nomades	0	0	0	0	0	0	0	0	0
Commerce et transport d'armes	1 182	74	453	295	203	122	18	16	1

Tableau 12. Nombre de condamnations à des peines d'emprisonnement pour délit selon le quantum de la peine et selon la nature de l'infraction

	TOUS QUANTUM*	Emprisonnement ferme (y compris peines mixtes)							
		Moins de 1 mois	de 1 mois à moins de 3	de 3 mois à moins de 6	de 6 mois à moins de 1 an	de 1 an à moins de 3	de 3 ans à moins de 5	de 5 ans à moins de 10	10 ans et plus
Port et transport illicites d'arme.....	883	68	402	219	124	58	8	4	0
Acquisition ou détention d'arme	281	6	50	75	76	55	9	10	0
Fabrication, commerce illicites d'explosifs.....	18	0	1	1	3	9	1	2	1
Infractions militaires	155	11	19	122	3	0	0	0	0
Désertion	141	7	13	121	0	0	0	0	0
Insoumission et autres	14	4	6	1	3	0	0	0	0
Autres atteintes à la sûreté publique.....	441	2	21	37	64	141	82	81	13
Législation sur la télécommunication.....	0	0	0	0	0	0	0	0	0
Législation sur les jeux de hasard.....	23	0	3	7	6	6	1	0	0
Association de malfaiteurs	369	0	7	15	43	129	81	81	13
Autres atteintes à la sûreté publique	49	2	11	15	15	6	0	0	0
Faux en écriture publique ou privée	905	16	201	300	197	173	15	3	0
Faux ou usage de faux en écriture privée.....	255	3	62	75	57	53	4	1	0
Falsification de document	513	9	102	184	109	99	8	2	0
Obtention, usage de document administratif faux ou inexact.....	137	4	37	41	31	21	3	0	0
Atteintes à l'environnement	62	3	36	15	7	1	0	0	0
Travaux ou utilisation illégale des sols.....	31	2	22	4	2	1	0	0	0
Défaut de permis de construire	2	0	0	0	2	0	0	0	0
Infraction en matière de pêche.....	0	0	0	0	0	0	0	0	0
Infraction en matière de chasse	4	0	1	2	1	0	0	0	0
Autres	25	1	13	9	2	0	0	0	0
Ordre administratif et judiciaire	8 062	409	3 606	2 633	1 019	368	21	4	2
Outrage à agent de la force publique.....	3 182	190	1 490	1 032	375	94	1	0	0
Rébellion.....	841	32	366	277	120	45	1	0	0
Violence sur agent de l'autorité publique	497	11	130	190	104	61	1	0	0
Outrage ou violence à magistrat	133	10	49	46	23	5	0	0	0
Corruption de fonctionnaire	35	1	6	10	12	4	2	0	0
Usurpation de fonction ou de titre	27	2	5	12	5	1	1	1	0

Tableau 12. Nombre de condamnations à des peines d'emprisonnement pour délit selon le quantum de la peine et selon la nature de l'infraction

	TOUS QUANTUM*	Emprisonnement ferme (y compris peines mixtes)							
		Moins de 1 mois	de 1 mois à moins de 3	de 3 mois à moins de 6	de 6 mois à moins de 1 an	de 1 an à moins de 3	de 3 ans à moins de 5	de 5 ans à moins de 10	10 ans et plus
Refus de restituer un permis de conduire	32	3	18	11	0	0	0	0	0
Non exécution d'un TIG ou d'une autre obligation judiciaire.....	1 630	94	915	511	79	27	3	1	0
Non respect d'interdiction de séjour	103	6	32	35	22	7	0	1	0
Usurpation d'identité.....	320	4	141	102	55	17	1	0	0
Evasion de détenu	561	25	136	191	131	66	9	1	2
Dénonciation calomnieuse	136	5	51	50	22	8	0	0	0
Autres ordre administratif et judiciaire	565	26	267	166	71	33	2	0	0
Autres délits.....	0	0	0	0	0	0	0	0	0

Source : ministère de la Justice et des Libertés, Casier judiciaire national, SDSE

Tableau 12A. Nombre de condamnations à des peines d'emprisonnement pour délit selon le quantum de la peine et selon la nature de l'infraction :
Tribunal correctionnel

	TOUS QUANTUM*	Emprisonnement ferme (y compris peines mixtes)							
		Moins de 1 mois	de 1 mois à moins de 3	de 3 mois à moins de 6	de 6 mois à moins de 1 an	de 1 an à moins de 3	de 3 ans à moins de 5	de 5 ans à moins de 10	10 ans et plus
DÉLITS	103 462	2 268	30 269	30 970	20 893	16 052	2 303	674	33
Vols, recels	28 045	569	6 690	8 269	6 632	5 218	567	100	0
Vol simple	7 126	277	2 333	2 279	1 268	935	29	5	0
Vol avec effraction	1 790	12	274	519	552	415	15	3	0
Vol avec violences	1 783	4	170	333	498	631	124	23	0
Vol avec destruction ou dégradation	2 253	43	590	744	561	305	10	0	0
Vol avec 1 circonstance aggravante	4 731	91	1 324	1 543	1 088	654	28	3	0
Vol avec 2 ou 3 circonstances aggravantes	5 951	27	623	1 442	1 737	1 768	303	51	0
Recel simple	3 805	109	1 270	1 249	767	360	40	10	0
Recel aggravé	606	6	106	160	161	150	18	5	0
Autres vols	0	0	0	0	0	0	0	0	0
Escroqueries, abus de confiance	3 570	88	737	931	900	801	92	21	0
Escroquerie	1 800	19	259	496	493	476	44	13	0
Abus de confiance et de blanc-seing	525	6	112	168	128	99	10	2	0
Détournement ou destruction d'objet saisi ou gagé	23	2	8	10	3	0	0	0	0
Filouterie d'hôtel	95	11	48	19	9	6	2	0	0
Filouterie d'aliments	112	15	58	26	9	4	0	0	0
Autres filouteries	283	30	179	53	16	4	1	0	0
Extorsion de fonds, chantage	732	5	73	159	242	212	35	6	0
Destructions, dégradations	3 122	122	1 198	860	532	377	29	4	0
Destruction d'un bien d'autrui	1 384	74	663	399	172	73	3	0	0
Destruction d'un bien d'autrui par explosion ou incendie	839	10	125	203	243	228	26	4	0
Destruction d'un bien d'autrui avec effraction .	487	13	222	143	62	47	0	0	0
Dégradation d'un monument d'utilité publique	383	23	174	107	52	27	0	0	0
Acte de cruauté sur un animal domestique	11	0	7	3	1	0	0	0	0
Autres destructions	18	2	7	5	2	2	0	0	0
Circulation routière	21 817	528	9 686	7 925	2 960	698	17	3	0
Conduite en état alcoolique	9 251	201	3 943	3 453	1 364	288	2	0	0

* Cette colonne correspond à la somme des colonnes emprisonnement ferme pour délit et emprisonnement avec sursis partiel pour délit du tableau 6A (75 974 + 27 488 = 103 462)

Tableau 12A. Nombre de condamnations à des peines d'emprisonnement pour délit selon le quantum de la peine et selon la nature de l'infraction :
Tribunal correctionnel

	TOUS QUANTUM*	Emprisonnement ferme (y compris peines mixtes)							
		Moins de 1 mois	de 1 mois à moins de 3	de 3 mois à moins de 6	de 6 mois à moins de 1 an	de 1 an à moins de 3	de 3 ans à moins de 5	de 5 ans à moins de 10	10 ans et plus
Délit de fuite.....	511	14	227	182	67	20	0	1	0
Refus d'obtempérer	1 943	32	720	682	361	140	7	1	0
Refus de vérification de l'état alcoolique.....	225	2	91	88	40	4	0	0	0
Conduite malgré suspension du permis.....	3 098	91	1 493	1 117	345	52	0	0	0
Défaut de plaques ou fausses plaques	77	1	30	25	9	10	1	1	0
Conduite sans permis.....	5 524	160	2 627	1 968	612	151	6	0	0
Conduite en ayant fait usage de stupéfiants ...	325	8	161	122	29	5	0	0	0
Défaut d'assurance.....	804	17	362	275	122	27	1	0	0
Autres circulation routière	59	2	32	13	11	1	0	0	0
Transports	11	1	3	2	2	2	1	0	0
Obstacle au contrôle d'autorisation de transport routier	1	0	0	1	0	0	0	0	0
Transport routier sans autorisation	4	0	2	1	0	0	1	0	0
Infraction en matière de navigation	2	0	0	0	1	1	0	0	0
Autres	4	1	1	0	1	1	0	0	0
Chèques	615	9	181	204	125	85	10	1	0
Contrefaçon de chèques et usage.....	570	7	162	186	120	84	10	1	0
Retrait ou blocage de la provision d'un chèque	18	1	8	7	1	1	0	0	0
Violation à l'interdiction d'émettre	25	1	10	10	4	0	0	0	0
Autres	2	0	1	1	0	0	0	0	0
Travail et sécurité sociale	253	3	72	94	47	33	4	0	0
Hygiène et sécurité.....	3	0	1	1	1	0	0	0	0
Travail illégal	239	3	69	90	42	31	4	0	0
Entrave aux fonctions de l'inspecteur du travail	4	0	1	1	2	0	0	0	0
Fraude aux prestations ou cotisations sociales.....	6	0	1	2	2	1	0	0	0
Entrave à la représentation des salariés	0	0	0	0	0	0	0	0	0
Autres	1	0	0	0	0	1	0	0	0

Tableau 12A. Nombre de condamnations à des peines d'emprisonnement pour délit selon le quantum de la peine et selon la nature de l'infraction :
Tribunal correctionnel

	TOUS QUANTUM*	Emprisonnement ferme (y compris peines mixtes)							
		Moins de 1 mois	de 1 mois à moins de 3	de 3 mois à moins de 6	de 6 mois à moins de 1 an	de 1 an à moins de 3	de 3 ans à moins de 5	de 5 ans à moins de 10	10 ans et plus
Fraudes et contrefaçons	140	1	33	34	27	35	6	4	0
Tromperie sur la marchandise	69	0	11	12	13	27	3	3	0
Détention de denrées nuisibles à la santé	1	0	0	1	0	0	0	0	0
Contrefaçon de marque, modèle ou oeuvre	70	1	22	21	14	8	3	1	0
Autres fraudes	0	0	0	0	0	0	0	0	0
Législation sur la concurrence et les prix	172	1	28	61	42	35	5	0	0
Publicité mensongère	4	0	2	2	0	0	0	0	0
Achat ou vente sans facture	1	0	1	0	0	0	0	0	0
Technique de vente répréhensible	50	0	10	20	11	9	0	0	0
Prix illicites et autres	117	1	15	39	31	26	5	0	0
Législation sur les sociétés	140	1	17	27	49	39	5	2	0
Banqueroute	65	0	8	8	29	17	3	0	0
Gestion et comptabilité délictueuses	56	0	6	11	16	20	1	2	0
Exercice illégal d'une profession	18	1	3	8	3	2	1	0	0
Autres	1	0	0	0	1	0	0	0	0
Atteintes aux finances publiques	550	2	54	97	133	206	38	18	2
Fraude à l'impôt	104	0	1	11	39	51	2	0	0
Infraction douanière	288	0	28	50	59	109	26	14	2
Autres	158	2	25	36	35	46	10	4	0
Coups et violences volontaires	13 308	125	2 901	4 128	3 489	2 446	187	32	0
Avec ITT > 8 jours sans circonstance aggravante	623	5	134	221	173	79	6	5	0
Avec ITT <= 8 jours avec circonstances aggravantes	9 909	108	2 410	3 285	2 532	1 513	53	8	0
Avec ITT > 8 jours avec circonstances aggravantes	2 437	9	285	539	687	779	122	16	0
Envers mineur de moins de 15 ans avec incapacité <= 8 jours	105	1	29	38	22	15	0	0	0
Envers mineur de moins de 15 ans avec incapacité > 8 jours	179	2	29	34	58	49	5	2	0
Autres violences envers mineur	55	0	14	11	17	11	1	1	0

Tableau 12A. Nombre de condamnations à des peines d'emprisonnement pour délit selon le quantum de la peine et selon la nature de l'infraction :
Tribunal correctionnel

	TOUS QUANTUM*	Emprisonnement ferme (y compris peines mixtes)							
		Moins de 1 mois	de 1 mois à moins de 3	de 3 mois à moins de 6	de 6 mois à moins de 1 an	de 1 an à moins de 3	de 3 ans à moins de 5	de 5 ans à moins de 10	10 ans et plus
Homicides involontaires	292	1	8	28	82	147	21	5	0
Par conducteur	152	1	2	17	35	79	14	4	0
Par conducteur en état alcoolique	117	0	4	9	38	60	5	1	0
Par accident du travail	2	0	0	1	1	0	0	0	0
Autres homicides involontaires	21	0	2	1	8	8	2	0	0
Blessures involontaires	710	4	171	268	197	67	3	0	0
Par conducteur	494	3	112	179	145	52	3	0	0
Par conducteur en état alcoolique avec ITT<=3mois	158	1	50	63	34	10	0	0	0
Par conducteur en état alcoolique avec ITT>3mois	33	0	4	14	11	4	0	0	0
Par accident du travail avec ITT>3mois	0	0	0	0	0	0	0	0	0
Autres	25	0	5	12	7	1	0	0	0
Atteintes à la famille	716	11	256	268	113	68	0	0	0
Abandon de famille.....	648	8	243	247	101	49	0	0	0
Non présentation d'enfant.....	53	3	10	13	11	16	0	0	0
Abandon de foyer.....	9	0	3	5	1	0	0	0	0
Autres	6	0	0	3	0	3	0	0	0
Atteintes aux mœurs	2 242	13	200	338	521	801	247	121	1
Exhibition sexuelle	304	5	100	103	68	28	0	0	0
Proxénétisme	91	0	10	10	22	33	8	8	0
Proxénétisme aggravé.....	133	0	0	13	18	65	25	11	1
Agression sexuelle	400	4	39	63	102	149	34	9	0
Agression sexuelle avec circonstances aggravantes	196	0	5	18	37	87	32	17	0
Atteinte sexuelle sur mineur sans circonstance aggravante	53	1	5	7	10	23	6	1	0
Atteinte ou agression sexuelle sur mineur avec circonstances aggravantes.....	783	1	20	58	186	329	126	63	0
Autres atteintes aux mœurs sur mineur	203	0	19	59	62	51	8	4	0

Tableau 12A. Nombre de condamnations à des peines d'emprisonnement pour délit selon le quantum de la peine et selon la nature de l'infraction :
Tribunal correctionnel

	TOUS QUANTUM*	Emprisonnement ferme (y compris peines mixtes)							
		Moins de 1 mois	de 1 mois à moins de 3	de 3 mois à moins de 6	de 6 mois à moins de 1 an	de 1 an à moins de 3	de 3 ans à moins de 5	de 5 ans à moins de 10	10 ans et plus
Agression sexuelle par ascendant ou personne ayant autorité	74	0	0	6	16	36	8	8	0
Autres atteintes aux moeurs	5	2	2	1	0	0	0	0	0
Autres atteintes à la personne	2 746	83	907	911	488	305	44	7	1
Violation de domicile	319	13	86	123	57	39	1	0	0
Diffamation, discrimination	47	7	24	10	5	1	0	0	0
Menaces	1 669	51	642	577	280	111	6	2	0
Non assistance ou mise en danger d'autrui	192	2	34	76	52	26	2	0	0
Détention, séquestration	275	0	20	34	61	119	35	5	1
Atteintes à la vie privée	236	10	99	91	27	9	0	0	0
Violation de sépulture	8	0	2	0	6	0	0	0	0
Infractions sur les stupéfiants	13 480	211	2 433	2 779	3 020	3 831	912	273	21
Détention, acquisition	4 672	46	750	1 114	1 180	1 259	263	60	0
Usage illicite	2 870	152	1 283	695	423	272	35	10	0
Trafic (import, export)	1 489	1	32	113	268	692	254	117	12
Commerce, transport	3 937	10	282	703	1 018	1 493	339	84	8
Offre et cession	459	2	74	146	122	96	17	1	1
Aide à l'usage par autrui	23	0	8	6	7	2	0	0	0
Autres	30	0	4	2	2	17	4	1	0
Autres infractions à la santé publique	135	4	46	44	32	8	1	0	0
Réglementation des débits de boissons	0	0	0	0	0	0	0	0	0
Exercice illégal d'une profession médicale	6	0	0	3	2	0	1	0	0
Autres	129	4	46	41	30	8	0	0	0
Police des étrangers, nomades	2 125	67	788	736	279	217	31	7	0
Entrée ou séjour irrégulier d'un étranger	1 521	42	496	512	242	192	30	7	0
Interdiction de résidence	588	24	288	216	35	24	1	0	0
Règlement sur le travail des étrangers	16	1	4	8	2	1	0	0	0
Nomades	0	0	0	0	0	0	0	0	0
Commerce et transport d'armes	1 034	61	416	259	177	98	15	7	1

Tableau 12A. Nombre de condamnations à des peines d'emprisonnement pour délit selon le quantum de la peine et selon la nature de l'infraction :
Tribunal correctionnel

	TOUS QUANTUM*	Emprisonnement ferme (y compris peines mixtes)							
		Moins de 1 mois	de 1 mois à moins de 3	de 3 mois à moins de 6	de 6 mois à moins de 1 an	de 1 an à moins de 3	de 3 ans à moins de 5	de 5 ans à moins de 10	10 ans et plus
Port et transport illicites d'arme.....	777	56	367	188	109	47	8	2	0
Acquisition ou détention d'arme.....	246	5	49	71	65	45	6	5	0
Fabrication, commerce illicites d'explosifs.....	11	0	0	0	3	6	1	0	1
Infractions militaires	147	10	13	122	2	0	0	0	0
Désertion	136	7	8	121	0	0	0	0	0
Insoumission et autres	11	3	5	1	2	0	0	0	0
Autres atteintes à la sûreté publique	334	2	17	31	56	111	49	63	5
Législation sur la télécommunication.....	0	0	0	0	0	0	0	0	0
Législation sur les jeux de hasard.....	20	0	3	5	6	6	0	0	0
Association de malfaiteurs	271	0	3	13	37	101	49	63	5
Autres atteintes à la sûreté publique.....	43	2	11	13	13	4	0	0	0
Faux en écriture publique ou privée	785	15	180	273	172	132	10	3	0
Faux ou usage de faux en écriture privée.....	223	3	56	69	52	38	4	1	0
Falsification de document	440	8	90	167	92	77	4	2	0
Obtention, usage de document administratif faux ou inexact.....	122	4	34	37	28	17	2	0	0
Atteintes à l'environnement	45	2	26	13	3	1	0	0	0
Travaux ou utilisation illégale des sols.....	19	1	13	4	0	1	0	0	0
Défaut de permis de construire.....	1	0	0	0	1	0	0	0	0
Infraction en matière de pêche.....	0	0	0	0	0	0	0	0	0
Infraction en matière de chasse	3	0	1	1	1	0	0	0	0
Autres	22	1	12	8	1	0	0	0	0
Ordre administratif et judiciaire	6 928	334	3 208	2 268	813	291	9	3	2
Outrage à agent de la force publique.....	2 699	146	1 292	877	306	77	1	0	0
Rébellion.....	736	25	329	247	96	39	0	0	0
Violence sur agent de l'autorité publique	404	8	100	163	86	46	1	0	0
Outrage ou violence à magistrat	110	9	42	35	20	4	0	0	0
Corruption de fonctionnaire	25	0	6	8	8	3	0	0	0
Usurpation de fonction ou de titre	21	2	4	8	4	1	1	1	0

Tableau 12A. Nombre de condamnations à des peines d'emprisonnement pour délit selon le quantum de la peine et selon la nature de l'infraction :
Tribunal correctionnel

	TOUS QUANTUM*	Emprisonnement ferme (y compris peines mixtes)							
		Moins de 1 mois	de 1 mois à moins de 3	de 3 mois à moins de 6	de 6 mois à moins de 1 an	de 1 an à moins de 3	de 3 ans à moins de 5	de 5 ans à moins de 10	10 ans et plus
Refus de restituer un permis de conduire	29	3	17	9	0	0	0	0	0
Non exécution d'un TIG ou d'une autre obligation judiciaire.....	1 463	85	849	455	55	18	0	1	0
Non respect d'interdiction de séjour.....	91	5	29	31	21	5	0	0	0
Usurpation d'identité.....	281	4	130	86	44	16	1	0	0
Evasion de détenu	491	22	126	175	106	54	5	1	2
Dénonciation calomnieuse	116	4	45	43	17	7	0	0	0
Autres ordre administratif et judiciaire	462	21	239	131	50	21	0	0	0
Autres délits.....	0	0	0	0	0	0	0	0	0

Source : ministère de la Justice et des Libertés, Casier judiciaire national, SDSE

Tableau 12B. Nombre de condamnations à des peines d'emprisonnement pour délit selon le quantum de la peine et selon la nature de l'infraction :
Juridictions pour mineurs

	TOUS QUANTUM*	Emprisonnement ferme (y compris peines mixtes)							
		Moins de 1 mois	de 1 mois à moins de 3	de 3 mois à moins de 6	de 6 mois à moins de 1 an	de 1 an à moins de 3	de 3 ans à moins de 5	de 5 ans à moins de 10	10 ans et plus
DÉLITS	4 890	631	2 293	1 097	575	269	23	2	0
Vols, recels	2 602	295	1 236	613	310	143	5	0	0
Vol simple	299	59	149	59	23	9	0	0	0
Vol avec effraction	81	13	37	25	4	2	0	0	0
Vol avec violences	214	8	74	61	45	22	4	0	0
Vol avec destruction ou dégradation	132	20	63	34	7	8	0	0	0
Vol avec 1 circonstance aggravante	435	52	245	84	33	21	0	0	0
Vol avec 2 ou 3 circonstances aggravantes	1 222	97	569	301	178	76	1	0	0
Recel simple	177	36	88	38	14	1	0	0	0
Recel aggravé	42	10	11	11	6	4	0	0	0
Autres vols	0	0	0	0	0	0	0	0	0
Escroqueries, abus de confiance	130	22	55	36	12	5	0	0	0
Escroquerie	14	2	5	4	3	0	0	0	0
Abus de confiance et de blanc-seing	9	3	4	2	0	0	0	0	0
Détournement ou destruction d'objet saisi ou gagé	1	0	0	1	0	0	0	0	0
Filouterie d'hôtel	0	0	0	0	0	0	0	0	0
Filouterie d'aliments	1	1	0	0	0	0	0	0	0
Autres filouteries	3	2	0	1	0	0	0	0	0
Extorsion de fonds, chantage	102	14	46	28	9	5	0	0	0
Destructions, dégradations	269	41	124	74	20	9	1	0	0
Destruction d'un bien d'autrui	43	12	24	6	1	0	0	0	0
Destruction d'un bien d'autrui par explosion ou incendie	113	9	37	43	14	9	1	0	0
Destruction d'un bien d'autrui avec effraction .	61	11	35	11	4	0	0	0	0
Dégradation d'un monument d'utilité publique	49	8	27	13	1	0	0	0	0
Acte de cruauté sur un animal domestique	0	0	0	0	0	0	0	0	0
Autres destructions	3	1	1	1	0	0	0	0	0
Circulation routière	216	38	113	43	19	3	0	0	0
Conduite en état alcoolique	8	1	5	0	2	0	0	0	0

* Cette colonne correspond à la somme des colonnes emprisonnement ferme pour délit et emprisonnement avec sursis partiel pour délit du tableau 6B (3 227+ 1 663 = 4 890)

Tableau 12B. Nombre de condamnations à des peines d'emprisonnement pour délit selon le quantum de la peine et selon la nature de l'infraction :
Juridictions pour mineurs

	TOUS QUANTUM*	Emprisonnement ferme (y compris peines mixtes)							
		Moins de 1 mois	de 1 mois à moins de 3	de 3 mois à moins de 6	de 6 mois à moins de 1 an	de 1 an à moins de 3	de 3 ans à moins de 5	de 5 ans à moins de 10	10 ans et plus
Fraudes et contrefaçons	3	0	2	0	0	1	0	0	0
Tromperie sur la marchandise	1	0	0	0	0	1	0	0	0
Détention de denrées nuisibles à la santé	0	0	0	0	0	0	0	0	0
Contrefaçon de marque, modèle ou oeuvre	2	0	2	0	0	0	0	0	0
Autres fraudes	0	0	0	0	0	0	0	0	0
Législation sur la concurrence et les prix	0	0	0	0	0	0	0	0	0
Publicité mensongère	0	0	0	0	0	0	0	0	0
Achat ou vente sans facture	0	0	0	0	0	0	0	0	0
Technique de vente répréhensible	0	0	0	0	0	0	0	0	0
Prix illicites et autres	0	0	0	0	0	0	0	0	0
Législation sur les sociétés	0	0	0	0	0	0	0	0	0
Banqueroute	0	0	0	0	0	0	0	0	0
Gestion et comptabilité délictueuses	0	0	0	0	0	0	0	0	0
Exercice illégal d'une profession	0	0	0	0	0	0	0	0	0
Autres	0	0	0	0	0	0	0	0	0
Atteintes aux finances publiques	10	0	4	2	3	1	0	0	0
Fraude à l'impôt	0	0	0	0	0	0	0	0	0
Infraction douanière	9	0	3	2	3	1	0	0	0
Autres	1	0	1	0	0	0	0	0	0
Coups et violences volontaires	819	94	406	181	86	46	6	0	0
Avec ITT > 8 jours sans circonstance aggravante	25	2	12	4	2	4	1	0	0
Avec ITT <= 8 jours avec circonstances aggravantes	619	73	335	139	51	17	4	0	0
Avec ITT > 8 jours avec circonstances aggravantes	154	12	48	35	33	25	1	0	0
Envers mineur de moins de 15 ans avec incapacité <= 8 jours	15	6	7	2	0	0	0	0	0
Envers mineur de moins de 15 ans avec incapacité > 8 jours	5	1	3	1	0	0	0	0	0
Autres violences envers mineur	1	0	1	0	0	0	0	0	0

Tableau 12B. Nombre de condamnations à des peines d'emprisonnement pour délit selon le quantum de la peine et selon la nature de l'infraction :
Juridictions pour mineurs

	TOUS QUANTUM*	Emprisonnement ferme (y compris peines mixtes)							
		Moins de 1 mois	de 1 mois à moins de 3	de 3 mois à moins de 6	de 6 mois à moins de 1 an	de 1 an à moins de 3	de 3 ans à moins de 5	de 5 ans à moins de 10	10 ans et plus
Homicides involontaires	1	0	0	0	1	0	0	0	0
Par conducteur	0	0	0	0	0	0	0	0	0
Par conducteur en état alcoolique	0	0	0	0	0	0	0	0	0
Par accident du travail	0	0	0	0	0	0	0	0	0
Autres homicides involontaires	1	0	0	0	1	0	0	0	0
Blessures involontaires	7	1	4	1	1	0	0	0	0
Par conducteur	7	1	4	1	1	0	0	0	0
Par conducteur en état alcoolique avec ITT<=3mois	0	0	0	0	0	0	0	0	0
Par conducteur en état alcoolique avec ITT>3mois	0	0	0	0	0	0	0	0	0
Par accident du travail avec ITT>3mois	0	0	0	0	0	0	0	0	0
Autres	0	0	0	0	0	0	0	0	0
Atteintes à la famille	0	0	0	0	0	0	0	0	0
Abandon de famille.....	0	0	0	0	0	0	0	0	0
Non présentation d'enfant.....	0	0	0	0	0	0	0	0	0
Abandon de foyer.....	0	0	0	0	0	0	0	0	0
Autres	0	0	0	0	0	0	0	0	0
Atteintes aux mœurs	112	1	23	23	33	23	8	1	0
Exhibition sexuelle	2	0	1	1	0	0	0	0	0
Proxénétisme	0	0	0	0	0	0	0	0	0
Proxénétisme aggravé.....	0	0	0	0	0	0	0	0	0
Agression sexuelle	30	1	10	9	5	5	0	0	0
Agression sexuelle avec circonstances aggravantes	25	0	3	3	9	6	4	0	0
Atteinte sexuelle sur mineur sans circonstance aggravante	0	0	0	0	0	0	0	0	0
Atteinte ou agression sexuelle sur mineur avec circonstances aggravantes	53	0	9	10	18	11	4	1	0
Autres atteintes aux mœurs sur mineur	1	0	0	0	0	1	0	0	0

Tableau 12B. Nombre de condamnations à des peines d'emprisonnement pour délit selon le quantum de la peine et selon la nature de l'infraction :
Juridictions pour mineurs

	TOUS QUANTUM*	Emprisonnement ferme (y compris peines mixtes)							
		Moins de 1 mois	de 1 mois à moins de 3	de 3 mois à moins de 6	de 6 mois à moins de 1 an	de 1 an à moins de 3	de 3 ans à moins de 5	de 5 ans à moins de 10	10 ans et plus
Agression sexuelle par ascendant ou personne ayant autorité	1	0	0	0	1	0	0	0	0
Autres atteintes aux moeurs	0	0	0	0	0	0	0	0	0
Autres atteintes à la personne	105	17	46	17	17	7	1	0	0
Violation de domicile	13	1	8	1	1	2	0	0	0
Diffamation, discrimination	4	1	2	1	0	0	0	0	0
Menaces	58	14	32	9	3	0	0	0	0
Non assistance ou mise en danger d'autrui	9	0	1	1	4	2	1	0	0
Détenation, séquestration	20	0	3	5	9	3	0	0	0
Atteintes à la vie privée	1	1	0	0	0	0	0	0	0
Violation de sépulture	0	0	0	0	0	0	0	0	0
Infractions sur les stupéfiants	321	52	115	71	55	26	2	0	0
Détenation, acquisition	175	32	63	34	31	14	1	0	0
Usage illicite	50	13	19	12	5	1	0	0	0
Trafic (import, export)	7	0	1	0	2	3	1	0	0
Commerce, transport	71	4	25	23	13	6	0	0	0
Offre et cession	17	2	7	2	4	2	0	0	0
Aide à l'usage par autrui	1	1	0	0	0	0	0	0	0
Autres	0	0	0	0	0	0	0	0	0
Autres infractions à la santé publique	0	0	0	0	0	0	0	0	0
Réglementation des débits de boissons	0	0	0	0	0	0	0	0	0
Exercice illégal d'une profession médicale	0	0	0	0	0	0	0	0	0
Autres	0	0	0	0	0	0	0	0	0
Police des étrangers, nomades	4	0	1	1	1	1	0	0	0
Entrée ou séjour irrégulier d'un étranger	4	0	1	1	1	1	0	0	0
Interdiction de résidence	0	0	0	0	0	0	0	0	0
Règlement sur le travail des étrangers	0	0	0	0	0	0	0	0	0
Nomades	0	0	0	0	0	0	0	0	0
Commerce et transport d'armes	32	10	12	3	4	2	0	1	0

Tableau 12B. Nombre de condamnations à des peines d'emprisonnement pour délit selon le quantum de la peine et selon la nature de l'infraction :
Juridictions pour mineurs

	TOUS QUANTUM*	Emprisonnement ferme (y compris peines mixtes)							
		Moins de 1 mois	de 1 mois à moins de 3	de 3 mois à moins de 6	de 6 mois à moins de 1 an	de 1 an à moins de 3	de 3 ans à moins de 5	de 5 ans à moins de 10	10 ans et plus
Refus de restituer un permis de conduire	0	0	0	0	0	0	0	0	0
Non exécution d'un TIG ou d'une autre obligation judiciaire.....	24	5	17	0	1	1	0	0	0
Non respect d'interdiction de séjour.....	0	0	0	0	0	0	0	0	0
Usurpation d'identité.....	2	0	2	0	0	0	0	0	0
Evasion de détenu	13	3	6	2	2	0	0	0	0
Dénonciation calomnieuse	1	0	1	0	0	0	0	0	0
Autres ordre administratif et judiciaire	12	2	5	4	1	0	0	0	0
Autres délits.....	0	0	0	0	0	0	0	0	0

Source : ministère de la Justice et des Libertés, Casier judiciaire national, SDSE

Tableau 13. Nombre de condamnations à des peines d'emprisonnement et quantum moyen selon la nature de l'infraction :
Infraction unique et infractions multiples

	TOUTES CONDAMNATIONS		Condamnations à infraction unique		Condamnations à infractions multiples	
	Nombre d'emprisonnements fermes*	Durée moyenne en mois	Nombre d'emprisonnements fermes	Durée moyenne en mois	Nombre d'emprisonnements fermes	Durée moyenne en mois
TOUTES INFRACTIONS	123 504	7,9	59 442	6,0	64 062	9,7
CRIMES	1 639	60,6	842	56,2	797	65,3
Homicides volontaires	107	74,9	83	73,3	24	80,6
Meurtre	63	75,2	51	72,2	12	87,8
Assassinat.....	27	68,3	18	70,5	9	63,8
Meurtre sur mineur de moins de 15 ans	5	59,2	5	59,2	0	0
Autres	12	95,2	9	92,7	3	102,6
Coups et violences volontaires	232	61,1	173	60,4	59	63,3
Mort non intentionnelle	140	64,3	116	62,3	24	74,0
Infirmité permanente	25	65,5	15	64,7	10	66,6
Envers mineurs	25	50,5	23	49,7	2	59,2
Autres	42	54,1	19	57,9	23	51,0
Viols et attentats à la pudeur	830	61,0	390	53,7	440	67,5
Viol commis par plusieurs personnes	100	47,3	67	43,6	33	54,9
Viol avec circonstances aggravantes.....	262	69,6	104	61,2	158	75,1
Viol sur mineur de moins de 15 ans	211	51,4	65	37,0	146	57,7
Viol par ascendant ou personne ayant autorité	44	74,1	16	65,8	28	78,8
Viol simple et autres	213	63,9	138	59,4	75	72,1
Vols, recels, destructions	427	55,8	185	50,6	242	59,8
Vol avec port d'arme	334	56,6	151	49,2	183	62,6
Autre vol qualifié.....	56	58,7	22	60,7	34	57,5
Recel qualifié	5	52,5	2	6,9	3	82,8
Destruction - dégradation.....	32	43,9	10	58,0	22	37,5
Atteintes à la sûreté publique	0	0	0	0	0	0
Faux-monnayage.....	0	0	0	0	0	0
Autres atteintes à la sûreté publique	0	0	0	0	0	0
Autres crimes.....	43	61,5	11	44,6	32	67,3

* Cette colonne correspond à la somme des colonnes emprisonnement ferme et emprisonnement avec sursis partiel du tableau 6 (90 669 + 32 835 = 123 504)

Tableau 13. Nombre de condamnations à des peines d'emprisonnement et quantum moyen selon la nature de l'infraction :
Infraction unique et infractions multiples

	TOUTES CONDAMNATIONS		Condamnations à infraction unique		Condamnations à infractions multiples	
	Nombre d'emprisonnements fermes*	Durée moyenne en mois	Nombre d'emprisonnements fermes	Durée moyenne en mois	Nombre d'emprisonnements fermes	Durée moyenne en mois
DÉLITS	121 865	7,2	58 600	5,3	63 265	9,0
Vols, recels	34 514	7,2	20 591	5,8	13 923	9,4
Vol simple	8 344	4,9	4 761	3,7	3 583	6,6
Vol avec effraction.....	2 092	7,8	1 296	6,6	796	9,8
Vol avec violences.....	2 295	12,6	1 381	10,6	914	15,6
Vol avec destruction ou dégradation.....	2 685	6,0	1 613	4,8	1 072	7,8
Vol avec 1 circonstance aggravante	5 793	5,8	3 795	4,6	1 998	8,1
Vol avec 2 ou 3 circonstances aggravantes	8 064	10,3	4 626	8,6	3 438	12,6
Recel simple	4 488	5,3	2 676	3,9	1 812	7,5
Recel aggravé	753	9,2	443	6,9	310	12,6
Autres vols.....	0	0	0	0	0	0
Escroqueries, abus de confiance	4 312	8,4	2 460	6,4	1 852	10,9
Escroquerie	2 121	9,3	1 100	7,3	1 021	11,3
Abus de confiance et de blanc-seing	627	7,1	392	5,4	235	10,0
Détournement ou destruction d'objet saisi ou gagé	27	2,9	24	2,6	3	5,3
Filouterie d'hôtel.....	105	4,0	58	2,6	47	5,6
Filouterie d'aliments	118	2,6	74	1,6	44	4,3
Autres filouteries	339	2,3	259	1,7	80	4,4
Extorsion de fonds, chantage.....	975	10,6	553	8,9	422	13,0
Destructions, dégradations	3 813	5,3	2 111	4,2	1 702	6,5
Destruction d'un bien d'autrui	1 599	3,5	883	2,4	716	4,9
Destruction d'un bien d'autrui par explosion ou incendie	1 078	9,2	640	8,2	438	10,8
Destruction d'un bien d'autrui avec effraction.....	624	4,3	322	3,0	302	5,7
Dégradation d'un monument d'utilité publique.....	476	3,5	237	2,3	239	4,8
Acte de cruauté sur un animal domestique	15	2,7	13	2,8	2	2,0
Autres destructions	21	3,4	16	2,8	5	5,0
Circulation routière	23 906	3,4	9 481	2,6	14 425	4,0
Conduite en état alcoolique	9 899	3,5	4 372	2,7	5 527	4,0

Tableau 13. Nombre de condamnations à des peines d'emprisonnement et quantum moyen selon la nature de l'infraction :
Infraction unique et infractions multiples

	TOUTES CONDAMNATIONS		Condamnations à infraction unique		Condamnations à infractions multiples	
	Nombre d'emprisonnements fermes*	Durée moyenne en mois	Nombre d'emprisonnements fermes	Durée moyenne en mois	Nombre d'emprisonnements fermes	Durée moyenne en mois
Délit de fuite	599	3,7	171	2,4	428	4,3
Refus d'obtempérer.....	2 254	4,4	485	2,2	1 769	5,0
Refus de vérification de l'état alcoolique	247	3,5	60	2,6	187	3,9
Conduite malgré suspension du permis	3 379	3,0	1 735	2,5	1 644	3,6
Défaut de plaques ou fausses plaques.....	86	5,9	15	4,1	71	6,2
Conduite sans permis	6 144	3,2	2 469	2,4	3 675	3,7
Conduite en ayant fait usage de stupéfiants	354	2,9	143	2,3	211	3,4
Défaut d'assurance	876	3,5	0	0	876	3,5
Autres circulation routière.....	68	3,2	31	2,4	37	3,8
Transports	14	7,8	4	2,1	10	10,1
Obstacle au contrôle d'autorisation de transport routier	4	5,9	1	3,9	3	6,6
Transport routier sans autorisation.....	4	10,6	1	3,0	3	13,2
Infraction en matière de navigation.....	2	8,9	0	0	2	8,9
Autres	4	6,3	2	0,7	2	11,8
Chèques	699	6,3	144	4,7	555	6,7
Contrefaçon de chèques et usage	644	6,5	94	5,6	550	6,7
Retrait ou blocage de la provision d'un chèque.....	23	3,5	19	3,1	4	5,4
Violation à l'interdiction d'émettre	30	3,1	29	3,1	1	3,0
Autres	2	2,5	2	2,5	0	0
Travail et sécurité sociale	326	5,9	105	3,6	221	7,0
Hygiène et sécurité	6	4,8	2	2,5	4	5,9
Travail illégal.....	303	5,9	101	3,6	202	7,1
Entrave aux fonctions de l'inspecteur du travail.....	6	3,9	2	5,9	4	3,0
Fraude aux prestations ou cotisations sociales.....	7	5,9	0	0	7	5,9
Entrave à la représentation des salariés	0	0	0	0	0	0
Autres	4	7,2	0	0	4	7,2
Fraudes et contrefaçons	164	10,9	39	3,7	125	13,1
Tromperie sur la marchandise.....	78	14,3	17	3,4	61	17,4

Tableau 13. Nombre de condamnations à des peines d'emprisonnement et quantum moyen selon la nature de l'infraction :
Infraction unique et infractions multiples

	TOUTES CONDAMNATIONS		Condamnations à infraction unique		Condamnations à infractions multiples	
	Nombre d'emprisonnements fermes*	Durée moyenne en mois	Nombre d'emprisonnements fermes	Durée moyenne en mois	Nombre d'emprisonnements fermes	Durée moyenne en mois
Détention de denrées nuisibles à la santé.....	2	13,3	1	23,7	1	3,0
Contrefaçon de marque, modèle ou oeuvre	84	7,6	21	3,0	63	9,1
Autres fraudes.....	0	0	0	0	0	0
Législation sur la concurrence et les prix	225	8,1	134	7,4	91	9,2
Publicité mensongère	6	4,6	2	4,4	4	4,7
Achat ou vente sans facture.....	1	2,0	0	0	1	2,0
Technique de vente répréhensible.....	57	6,6	22	6,1	35	6,8
Prix illicites et autres	161	8,9	110	7,7	51	11,4
Législation sur les sociétés	193	10,4	58	6,8	135	11,9
Banqueroute.....	88	9,2	37	6,6	51	11,0
Gestion et comptabilité délictueuses.....	82	12,7	13	9,9	69	13,3
Exercice illégal d'une profession	22	6,3	8	2,7	14	8,4
Autres	1	7,9	0	0	1	7,9
Atteintes aux finances publiques	679	14,1	128	7,4	551	15,7
Fraude à l'impôt	146	10,4	35	11,0	111	10,2
Infraction douanière	347	17,1	46	5,1	301	19,0
Autres	186	11,4	47	6,9	139	12,9
Coups et violences volontaires	16 060	7,1	9 714	6,4	6 346	8,1
Avec ITT > 8 jours sans circonstance aggravante.....	769	6,9	581	6,1	188	9,2
Avec ITT <= 8 jours avec circonstances aggravantes	11 844	5,9	6 944	5,1	4 900	7,1
Avec ITT > 8 jours avec circonstances aggravantes ...	3 032	11,4	1 948	10,9	1 084	12,3
Envers mineur de moins de 15 ans avec incapacité <= 8 jours	131	5,1	77	4,5	54	5,8
Envers mineur de moins de 15 ans avec incapacité > 8 jours	216	10,2	125	10,2	91	10,1
Autres violences envers mineur.....	68	9,0	39	7,1	29	11,5
Homicides involontaires	363	14,5	173	13,8	190	15,2
Par conducteur	188	16,7	82	16,3	106	17,0
Par conducteur en état alcoolique	138	12,0	76	11,1	62	13,1
Par accident du travail	4	4,7	1	3,9	3	4,9

Tableau 13. Nombre de condamnations à des peines d'emprisonnement et quantum moyen selon la nature de l'infraction :
Infraction unique et infractions multiples

	TOUTES CONDAMNATIONS		Condamnations à infraction unique		Condamnations à infractions multiples	
	Nombre d'emprisonnements fermes*	Durée moyenne en mois	Nombre d'emprisonnements fermes	Durée moyenne en mois	Nombre d'emprisonnements fermes	Durée moyenne en mois
Autres homicides involontaires	33	14,0	14	14,5	19	13,6
Blessures involontaires	811	5,3	392	4,5	419	6,1
Par conducteur	565	5,5	249	4,5	316	6,3
Par conducteur en état alcoolique avec ITT<=3mois ...	178	4,6	103	4,4	75	4,8
Par conducteur en état alcoolique avec ITT>3mois ...	36	6,1	18	4,9	18	7,3
Par accident du travail avec ITT>3mois	2	14,8	0	0	2	14,8
Autres	30	4,1	22	4,2	8	3,6
Atteintes à la famille	837	4,2	802	4,1	35	7,1
Abandon de famille	745	3,8	732	3,8	13	4,9
Non présentation d'enfant	70	7,4	57	7,0	13	9,2
Abandon de foyer	13	4,1	9	4,1	4	4,2
Autres	9	9,5	4	9,6	5	9,5
Atteintes aux mœurs	2 858	18,2	1 895	17,0	963	20,7
Exhibition sexuelle.....	333	4,8	262	4,5	71	6,1
Proxénétisme	119	19,0	33	18,9	86	19,0
Proxénétisme aggravé	158	26,6	84	23,1	74	30,5
Agression sexuelle	517	14,3	349	13,5	168	16,1
Agression sexuelle avec circonstances aggravantes ...	285	23,8	206	22,1	79	28,3
Atteinte sexuelle sur mineur sans circonstance aggravante.....	62	15,9	42	11,7	20	25,0
Atteinte ou agression sexuelle sur mineur avec circonstances aggravantes	1 050	22,9	776	21,5	274	26,7
Autres atteintes aux mœurs sur mineur	232	11,5	75	7,3	157	13,5
Agression sexuelle par ascendant ou personne ayant autorité	95	23,2	66	21,7	29	26,7
Autres atteintes aux mœurs	7	1,4	2	0,5	5	1,8
Autres atteintes à la personne	3 329	6,1	1 463	3,8	1 866	7,9
Violation de domicile.....	377	5,1	116	2,7	261	6,2
Diffamation, discrimination	59	2,4	28	1,7	31	3,1
Menaces.....	1 978	4,3	974	3,3	1 004	5,2

Tableau 13. Nombre de condamnations à des peines d'emprisonnement et quantum moyen selon la nature de l'infraction :
Infraction unique et infractions multiples

	TOUTES CONDAMNATIONS		Condamnations à infraction unique		Condamnations à infractions multiples	
	Nombre d'emprisonnements fermes*	Durée moyenne en mois	Nombre d'emprisonnements fermes	Durée moyenne en mois	Nombre d'emprisonnements fermes	Durée moyenne en mois
Non assistance ou mise en danger d'autrui	259	7,0	123	6,5	136	7,5
Détention, séquestration	358	19,1	56	13,9	302	20,1
Atteintes à la vie privée	287	3,5	162	2,6	125	4,7
Violation de sépulture	11	11,2	4	7,4	7	13,4
Infractions sur les stupéfiants	15 412	12,9	2 270	3,1	13 142	14,6
Détention, acquisition	5 456	11,3	689	4,0	4 767	12,3
Usage illicite.....	3 111	5,0	1 361	1,9	1 750	7,5
Trafic (import, export)	1 706	26,3	18	20,0	1 688	26,4
Commerce, transport	4 547	15,8	24	12,3	4 523	15,8
Offre et cession	526	8,7	148	5,2	378	10,1
Aide à l'usage par autrui	25	5,0	13	4,1	12	5,8
Autres	41	21,1	17	13,9	24	26,2
Autres infractions à la santé publique	148	4,9	92	3,5	56	7,1
Réglementation des débits de boissons.....	1	7,9	0	0	1	7,9
Exercice illégal d'une profession médicale.....	9	10,4	1	5,9	8	11,0
Autres	138	4,5	91	3,5	47	6,4
Police des étrangers, nomades	2 395	5,6	1 001	4,8	1 394	6,1
Entrée ou séjour irrégulier d'un étranger	1 748	6,4	540	6,7	1 208	6,3
Interdiction de résidence.....	629	3,4	455	2,7	174	5,1
Règlement sur le travail des étrangers.....	18	3,5	6	2,2	12	4,1
Nomades.....	0	0	0	0	0	0
Commerce et transport d'armes	1 182	5,9	468	2,8	714	8,0
Port et transport illicites d'arme	883	4,1	380	2,2	503	5,5
Acquisition ou détention d'arme.....	281	10,3	87	4,8	194	12,8
Fabrication, commerce illicites d'explosifs.....	18	27,6	1	23,7	17	27,8
Infractions militaires	155	2,7	147	2,7	8	2,5
Désertion.....	141	2,8	141	2,8	0	0
Insoumission et autres.....	14	2,2	6	1,7	8	2,5
Autres atteintes à la sûreté publique	441	32,3	163	29,4	278	34,1

Tableau 13. Nombre de condamnations à des peines d'emprisonnement et quantum moyen selon la nature de l'infraction :
Infraction unique et infractions multiples

	TOUTES CONDAMNATIONS		Condamnations à infraction unique		Condamnations à infractions multiples	
	Nombre d'emprisonnements fermes*	Durée moyenne en mois	Nombre d'emprisonnements fermes	Durée moyenne en mois	Nombre d'emprisonnements fermes	Durée moyenne en mois
Législation sur la télécommunication	0	0	0	0	0	0
Législation sur les jeux de hasard	23	8,7	2	6,9	21	8,9
Association de malfaiteurs.....	369	37,5	140	33,5	229	39,9
Autres atteintes à la sûreté publique	49	4,9	21	4,3	28	5,4
Faux en écriture publique ou privée	905	7,0	158	3,7	747	7,7
Faux ou usage de faux en écriture privée	255	7,0	30	3,0	225	7,5
Falsification de document	513	7,1	102	4,2	411	7,8
Obtention, usage de document administratif faux ou inexact	137	6,6	26	2,7	111	7,5
Atteintes à l'environnement	62	2,8	26	2,3	36	3,2
Travaux ou utilisation illégale des sols	31	2,7	17	2,0	14	3,6
Défaut de permis de construire.....	2	6,9	0	0	2	6,9
Infraction en matière de pêche	0	0	0	0	0	0
Infraction en matière de chasse.....	4	3,7	0	0	4	3,7
Autres	25	2,5	9	2,8	16	2,3
Ordre administratif et judiciaire	8 062	3,5	4 581	2,8	3 481	4,5
Outrage à agent de la force publique.....	3 182	3,0	1 172	2,1	2 010	3,6
Rébellion	841	3,6	314	2,1	527	4,4
Violence sur agent de l'autorité publique.....	497	5,1	224	4,2	273	5,8
Outrage ou violence à magistrat	133	3,4	90	2,9	43	4,4
Corruption de fonctionnaire.....	35	7,6	14	7,3	21	7,7
Usurpation de fonction ou de titre	27	8,0	9	4,2	18	9,9
Refus de restituer un permis de conduire.....	32	2,0	27	2,0	5	2,0
Non exécution d'un TIG ou d'une autre obligation judiciaire.....	1 630	2,6	1 523	2,3	107	6,7
Non respect d'interdiction de séjour	103	4,6	66	3,2	37	6,9
Usurpation d'identité	320	3,9	179	3,1	141	4,8
Evasion de détenu.....	561	6,1	461	5,1	100	10,8
Dénonciation calomnieuse.....	136	3,8	76	2,9	60	4,9
Autres ordre administratif et judiciaire	565	3,6	426	2,9	139	6,0

Tableau 13. Nombre de condamnations à des peines d'emprisonnement et quantum moyen selon la nature de l'infraction :
 Infraction unique et infractions multiples

	TOUTES CONDAMNATIONS		Condamnations à infraction unique		Condamnations à infractions multiples	
	Nombre d'emprisonnements fermes*	Durée moyenne en mois	Nombre d'emprisonnements fermes	Durée moyenne en mois	Nombre d'emprisonnements fermes	Durée moyenne en mois
Autres délits	0	0	0	0	0	0
CONTRAVENTIONS DE 5e CLASSE.....	0	0	0	0	0	0

Source : ministère de la Justice et des Libertés, Casier judiciaire national, SDSE

Tableau 14. Nombre de condamnations à des amendes fermes et montant moyen des amendes selon la nature de l'infraction :
Peine principale et peines "associées"

	TOUTES CONDAMNATIONS		Peine principale		Peines "associées"	
	Nombre d'amendes fermes*	Montant moyen	Nombre d'amendes fermes	Montant moyen	Nombre d'amendes fermes	Montant moyen
TOUTES INFRACTIONS	209 953	609	204 630	614	55 176	2 700
DÉLITS	160 035	680	157 425	684	52 381	2 795
Vols, recels	6 713	430	6 679	432	4 046	1 447
Vol simple	2 602	332	2 581	333	1 114	467
Vol avec effraction.....	127	403	127	403	144	413
Vol avec violences.....	52	336	52	336	122	300
Vol avec destruction ou dégradation.....	361	354	360	354	258	354
Vol avec 1 circonstance aggravante	1 522	349	1 517	350	902	517
Vol avec 2 ou 3 circonstances aggravantes	430	360	430	360	487	1 586
Recel simple	1 423	713	1 416	716	791	2 589
Recel aggravé	196	650	196	650	228	8 158
Autres vols.....	0	0	0	0	0	0
Escroqueries, abus de confiance	1 574	1 073	1 566	1 077	1 122	6 513
Escroquerie	953	911	947	916	733	8 275
Abus de confiance et de blanc-seing.....	230	1 190	229	1 193	249	3 733
Détournement ou destruction d'objet saisi ou gagé	33	12 376	33	12 376	4	3 050
Filouterie d'hôtel.....	43	516	43	516	4	363
Filouterie d'aliments	63	300	63	300	9	276
Autres filouteries	203	331	202	329	52	390
Extorsion de fonds, chantage.....	49	625	49	625	71	3 879
Destructions, dégradations	2 225	421	2 181	425	913	494
Destruction d'un bien d'autrui	1 328	423	1 288	429	516	456
Destruction d'un bien d'autrui par explosion ou incendie.....	60	372	60	372	92	557
Destruction d'un bien d'autrui avec effraction	400	345	400	345	189	621
Dégradation d'un monument d'utilité publique.....	368	432	364	436	95	349
Acte de cruauté sur un animal domestique	43	568	43	568	17	568
Autres destructions	26	1 181	26	1 181	4	1 175
Circulation routière	113 884	351	113 221	352	26 416	347

* Le montant des amendes est calculé sur la seule partie ferme (amende ferme + amende avec sursis partiel)

Tableau 14. Nombre de condamnations à des amendes fermes et montant moyen des amendes selon la nature de l'infraction :
Peine principale et peines "associées"

	TOUTES CONDAMNATIONS		Peine principale		Peines "associées"	
	Nombre d'amendes fermes*	Montant moyen	Nombre d'amendes fermes	Montant moyen	Nombre d'amendes fermes	Montant moyen
Conduite en état alcoolique	55 986	322	55 863	322	15 256	339
Délit de fuite	1 376	360	1 367	362	652	336
Refus d'obtempérer.....	2 189	390	2 146	395	1 524	385
Refus de vérification de l'état alcoolique	356	393	355	394	231	352
Conduite malgré suspension du permis	6 830	471	6 755	475	2 494	385
Défaut de plaques ou fausses plaques.....	393	385	384	389	78	595
Conduite sans permis	17 857	429	17 662	432	3 862	348
Conduite en ayant fait usage de stupéfiants	2 373	326	2 367	327	817	319
Défaut d'assurance	26 340	323	26 143	325	1 420	322
Autres circulation routière.....	184	572	179	581	82	484
Transports	4 314	1 587	3 392	1 856	993	632
Obstacle au contrôle d'autorisation de transport routier	2 097	1 732	1 561	2 107	565	688
Transport routier sans autorisation.....	680	1 110	599	1 195	91	532
Infraction en matière de navigation.....	119	555	88	656	43	380
Autres	1 418	1 689	1 144	1 951	294	593
Chèques	238	522	237	523	119	1 550
Contrefaçon de chèques et usage	149	567	149	567	88	1 657
Retrait ou blocage de la provision d'un chèque.....	56	487	55	491	15	903
Violation à l'interdiction d'émettre.....	33	377	33	377	10	465
Autres	0	0	0	0	6	3 417
Travail et sécurité sociale	3 203	1 391	2 935	1 476	1 981	3 135
Hygiène et sécurité	649	974	514	1 096	201	1 110
Travail illégal.....	2 158	1 526	2 032	1 595	1 715	3 402
Entrave aux fonctions de l'inspecteur du travail.....	130	1 299	125	1 342	46	2 169
Fraude aux prestations ou cotisations sociales.....	204	932	203	935	9	922
Entrave à la représentation des salariés	53	1 953	52	1 989	6	1 598
Autres	9	7 500	9	7 500	4	8 500
Fraudes et contrefaçons	535	2 723	462	2 944	318	19 412

Tableau 14. Nombre de condamnations à des amendes fermes et montant moyen des amendes selon la nature de l'infraction :
Peine principale et peines "associées"

	TOUTES CONDAMNATIONS		Peine principale		Peines "associées"	
	Nombre d'amendes fermes*	Montant moyen	Nombre d'amendes fermes	Montant moyen	Nombre d'amendes fermes	Montant moyen
Tromperie sur la marchandise.....	297	4 022	260	4 274	150	15 538
Détention de denrées nuisibles à la santé.....	73	975	50	1 307	57	1 974
Contrefaçon de marque, modèle ou oeuvre	149	1 149	139	1 182	100	37 247
Autres fraudes.....	16	1 247	13	1 469	11	460
Législation sur la concurrence et les prix	637	1 746	577	1 730	259	3 458
Publicité mensongère	219	1 906	195	2 113	62	2 445
Achat ou vente sans facture.....	63	1 662	56	1 851	15	896
Technique de vente répréhensible.....	245	1 284	229	1 344	98	1 661
Prix illicites et autres	110	2 505	97	1 801	84	6 759
Législation sur les sociétés	336	6 702	314	7 155	387	22 004
Banqueroute.....	50	3 252	50	3 252	90	8 952
Gestion et comptabilité délictueuses.....	89	10 277	88	10 388	228	31 034
Exercice illégal d'une profession	179	1 104	163	1 189	61	7 562
Autres	18	54 273	13	75 089	8	21 594
Atteintes aux finances publiques	346	79 398	330	83 224	595	59 617
Fraude à l'impôt	81	9 236	75	9 943	302	10 348
Infraction douanière	200	133 476	192	139 011	213	147 033
Autres	65	437	63	444	80	12 861
Coups et violences volontaires	3 138	465	3 065	473	3 649	346
Avec ITT > 8 jours sans circonstance aggravante.....	337	488	325	499	325	375
Avec ITT <= 8 jours avec circonstances aggravantes..	2 486	454	2 432	462	2 878	330
Avec ITT > 8 jours avec circonstances aggravantes ...	201	614	200	616	357	454
Envers mineur de moins de 15 ans avec incapacité <= 8 jours	66	308	61	325	50	253
Envers mineur de moins de 15 ans avec incapacité > 8 jours	36	461	35	470	30	358
Autres violences envers mineur.....	12	492	12	492	9	656
Homicides involontaires	40	1 723	31	1 997	222	2 311
Par conducteur	15	1 460	15	1 460	90	1 539
Par conducteur en état alcoolique	0	0	0	0	24	1 031

Tableau 14. Nombre de condamnations à des amendes fermes et montant moyen des amendes selon la nature de l'infraction :
Peine principale et peines "associées"

	TOUTES CONDAMNATIONS		Peine principale		Peines "associées"	
	Nombre d'amendes fermes*	Montant moyen	Nombre d'amendes fermes	Montant moyen	Nombre d'amendes fermes	Montant moyen
Par accident du travail	21	1 810	13	2 423	73	3 057
Autres homicides involontaires	4	2 250	3	2 833	35	3 614
Blessures involontaires	2 719	521	2 693	522	1 501	563
Par conducteur	2 348	443	2 336	445	842	455
Par conducteur en état alcoolique avec ITT<=3mois ...	183	444	183	444	453	421
Par conducteur en état alcoolique avec ITT>3mois	7	557	7	557	47	511
Par accident du travail avec ITT>3mois	92	2 336	80	2 603	110	1 865
Autres	89	845	87	857	49	857
Atteintes à la famille	127	720	127	720	62	1 279
Abandon de famille	70	874	70	874	36	505
Non présentation d'enfant	50	477	50	477	12	3 233
Abandon de foyer	4	750	4	750	5	560
Autres	3	1 167	3	1 167	9	2 167
Atteintes aux mœurs	471	693	471	693	448	5 247
Exhibition sexuelle.....	153	522	153	522	112	391
Proxénétisme	21	3 738	21	3 738	48	10 337
Proxénétisme aggravé	6	4 333	6	4 333	48	31 281
Agression sexuelle.....	22	798	22	798	65	916
Agression sexuelle avec circonstances aggravantes ...	2	200	2	200	9	778
Atteinte sexuelle sur mineur sans circonstance aggravante.....	4	400	4	400	4	413
Atteinte ou agression sexuelle sur mineur avec circonstances aggravantes	4	875	4	875	18	2 333
Autres atteintes aux mœurs sur mineur	53	928	53	928	135	1 387
Agression sexuelle par ascendant ou personne ayant autorité	1	3 000	1	3 000	8	1 425
Autres atteintes aux mœurs	205	326	205	326	1	500
Autres atteintes à la personne	1 577	711	1 527	728	1 225	1 075
Violation de domicile.....	125	433	116	455	155	295
Diffamation, discrimination	360	1 479	356	1 493	58	928

Tableau 14. Nombre de condamnations à des amendes fermes et montant moyen des amendes selon la nature de l'infraction :
Peine principale et peines "associées"

	TOUTES CONDAMNATIONS		Peine principale		Peines "associées"	
	Nombre d'amendes fermes*	Montant moyen	Nombre d'amendes fermes	Montant moyen	Nombre d'amendes fermes	Montant moyen
Menaces.....	516	428	496	438	614	295
Non assistance ou mise en danger d'autrui	138	677	130	698	169	1 026
Détention, séquestration	2	275	2	275	27	28 215
Atteintes à la vie privée	433	502	424	509	199	510
Violation de sépulture	3	917	3	917	3	117
Infractions sur les stupéfiants	8 822	397	8 788	398	4 372	10 518
Détention, acquisition	921	453	915	455	1 368	4 133
Usage illicite.....	7 544	325	7 520	325	1 315	693
Trafic (import, export)	15	18 833	14	20 157	333	69 618
Commerce, transport	222	574	219	581	1 133	12 602
Offre et cession	98	434	98	434	195	2 295
Aide à l'usage par autrui	6	733	6	733	5	13 250
Autres	16	11 128	16	11 128	23	62 802
Autres infractions à la santé publique	183	1 707	169	1 821	64	2 754
Réglementation des débits de boissons.....	106	842	93	913	16	2 181
Exercice illégal d'une profession médicale.....	29	2 983	29	2 983	14	2 546
Autres	48	2 847	47	2 901	34	3 110
Police des étrangers, nomades	291	1 145	280	1 161	372	2 452
Entrée ou séjour irrégulier d'un étranger	125	1 153	123	1 164	233	2 889
Interdiction de résidence.....	2	650	2	650	6	308
Règlement sur le travail des étrangers.....	164	1 145	155	1 166	133	1 782
Nomades.....	0	0	0	0	0	0
Commerce et transport d'armes	1 021	383	997	374	339	1 168
Port et transport illicites d'arme	817	304	796	309	244	455
Acquisition ou détention d'arme.....	190	715	188	646	89	3 029
Fabrication, commerce illicites d'explosifs	14	439	13	462	6	2 575
Infractions militaires	26	323	26	323	14	321
Désertion.....	0	0	0	0	0	0
Insoumission et autres.....	26	323	26	323	14	321

Tableau 14. Nombre de condamnations à des amendes fermes et montant moyen des amendes selon la nature de l'infraction :
Peine principale et peines "associées"

	TOUTES CONDAMNATIONS		Peine principale		Peines "associées"	
	Nombre d'amendes fermes*	Montant moyen	Nombre d'amendes fermes	Montant moyen	Nombre d'amendes fermes	Montant moyen
Autres atteintes à la sûreté publique	194	2 041	190	2 079	142	46 448
Législation sur la télécommunication	0	0	0	0	0	0
Législation sur les jeux de hasard	98	2 824	98	2 824	54	12 159
Association de malfaiteurs.....	2	6 300	2	6 300	61	96 302
Autres atteintes à la sûreté publique	94	1 133	90	1 174	27	2 393
Faux en écriture publique ou privée	677	1 153	668	1 165	604	4 647
Faux ou usage de faux en écriture privée	412	1 439	407	1 451	295	8 148
Falsification de document	196	761	195	764	236	1 503
Obtention, usage de document administratif faux ou inexact	69	563	66	584	73	665
Atteintes à l'environnement	2 310	3 050	2 142	3 269	319	1 010
Travaux ou utilisation illégale des sols	393	1 210	371	1 273	70	2 139
Défaut de permis de construire.....	997	4 760	992	4 781	20	2 253
Infraction en matière de pêche	473	1 185	418	1 305	68	275
Infraction en matière de chasse.....	157	404	106	514	97	256
Autres	290	4 137	255	4 656	64	1 310
Ordre administratif et judiciaire	4 434	547	4 357	553	1 899	1 055
Outrage à agent de la force publique.....	2 811	420	2 767	424	886	337
Rébellion	345	448	335	458	309	295
Violence sur agent de l'autorité publique.....	94	441	92	448	79	348
Outrage ou violence à magistrat.....	29	462	29	462	14	1 154
Corruption de fonctionnaire.....	37	7 596	37	7 596	62	11 531
Usurpation de fonction ou de titre	48	1 450	47	1 470	23	2 572
Refus de restituer un permis de conduire.....	47	427	47	427	8	344
Non exécution d'un TIG ou d'une autre obligation judiciaire.....	349	731	348	733	75	5 654
Non respect d'interdiction de séjour	5	270	5	270	1	200
Usurpation d'identité	117	481	103	496	182	423
Evasion de détenu.....	3	1 050	2	1 075	7	357
Dénonciation calomnieuse.....	350	641	347	645	174	747

Tableau 14. Nombre de condamnations à des amendes fermes et montant moyen des amendes selon la nature de l'infraction :
Peine principale et peines "associées"

	TOUTES CONDAMNATIONS		Peine principale		Peines "associées"	
	Nombre d'amendes fermes*	Montant moyen	Nombre d'amendes fermes	Montant moyen	Nombre d'amendes fermes	Montant moyen
Autres ordre administratif et judiciaire	199	634	198	636	79	2 010
Autres délits	0	0	0	0	0	0
CONTRAVENTIONS DE 5e CLASSE	49 918	381	47 205	381	2 778	375
Circulation routière	14 789	386	14 721	386	70	311
Défaut d'assurance	86	415	85	417	1	300
Conduite d'un véhicule sans permis	26	379	22	384	6	383
Appareil perturbateur d'instrument de la police	388	485	370	492	18	341
Grand excès de vitesse	13 752	387	13 726	387	26	268
Autres	537	286	518	285	19	318
Infractions en matière de transports	14 285	483	12 781	477	1 509	537
Absence d'autorisation de transport routier	2 894	436	2 793	438	103	367
Infraction à la réglementation sur les conditions de travail (transport)	5 314	577	4 263	573	1 051	594
Autres	6 077	423	5 725	424	355	419
Blessures involontaires	517	377	510	379	7	250
Par conducteur avec ITT <= 3 mois	9	444	8	463	1	300
Avec ITT <= 3 mois (sauf route, travail)	470	359	464	360	6	242
Par accident du travail avec ITT <= 3 mois	38	592	38	592	0	0
Coups et violences volontaires	9 324	356	9 008	362	345	178
Avec ITT <= 8 jours	9 324	356	9 008	362	345	178
Atteintes aux mœurs	0	0	0	0	0	0
Racolage actif	0	0	0	0	0	0
Autres atteintes aux personnes	117	223	116	224	1	150
Atteintes à l'environnement	3 140	253	2 987	257	165	173
Infraction en matière de chasse	1 339	210	1 242	212	108	172
Abandon d'épaves, d'objets ou d'ordures	773	257	770	257	3	233
Infraction en matière de pêche	136	257	128	261	8	188
Autres	892	314	847	321	46	170
Travail et sécurité sociale	457	281	395	299	64	174

Tableau 14. Nombre de condamnations à des amendes fermes et montant moyen des amendes selon la nature de l'infraction :
Peine principale et peines "associées"

	TOUTES CONDAMNATIONS		Peine principale		Peines "associées"	
	Nombre d'amendes fermes*	Montant moyen	Nombre d'amendes fermes	Montant moyen	Nombre d'amendes fermes	Montant moyen
Infraction à l'assujettissement à la sécurité sociale	62	266	61	269	1	100
Infraction à la législation sur les congés.....	80	244	71	244	9	248
Médecine du travail	171	248	131	278	40	150
Autres	144	349	132	364	14	199
Atteintes à l'ordre économique	2 925	278	2 433	305	498	143
Transport ou stockage de denrées périssables	1 636	223	1 245	250	396	136
Non respect de l'information du consommateur	542	227	468	236	75	172
Autres atteintes à l'ordre économique	747	436	720	446	27	168
Ordre administratif et judiciaire	27	360	25	372	2	200
Outrage à citoyen chargé d'un ministère public	0	0	0	0	0	0
Autres	27	360	25	372	2	200
Atteintes aux biens	3 998	259	3 894	258	113	290
Dégradation ou détérioration légère d'un bien d'autrui	3 955	258	3 851	257	113	290
Autres	43	389	43	389	0	0
Atteintes à la sûreté publique	336	285	332	285	4	282
Séjour irrégulier d'un ressortissant CEE.....	4	400	4	400	0	0
Absence de livret de circulation	44	118	44	118	0	0
Infractions à la législation sur la télécommunication....	288	309	284	310	4	282
Autres atteintes à la sûreté publique	0	0	0	0	0	0
Atteintes à la santé.....	2	400	2	400	0	0
Autres contraventions	1	120	1	120	0	0

Source : ministère de la Justice et des Libertés, Casier judiciaire national, SDSE

Tableau 15. Nombre de condamnations à des mesures de substitution, à des mesures spécifiques aux mineurs ou à des sanctions éducatives selon la catégorie de l'infraction

	Ensemble	Crimes	Délits	Contraventions
ENSEMBLE	89 844	41	87 035	2 768
Mesures relatives à la liberté de circulation sur le territoire	647	0	647	0
Interdiction de séjour	1	0	1	0
Interdiction du territoire français	646	0	646	0
Reconduite à la frontière	0	0	0	0
Autres dispositions relatives à la liberté de circulation sur le territoire ..	0	0	0	0
Autres mesures relatives à l'ordre public	2	0	2	0
Publicité des décisions de justice	2	0	2	0
Liberté de la presse	0	0	0	0
Mesures à caractère infamant	0	0	0	0
Mesures emportant déchéance civile	21	0	21	0
Déchéance des droits civiques et politiques	21	0	21	0
Droits de la famille et droits sociaux	0	0	0	0
Mesures emportant interdiction professionnelle ou fermeture d'établissement	89	0	89	0
Mesures emportant interdiction de conduire	17 264	0	16 468	796
Suspension du permis de conduire	15 065	0	14 280	785
Interdiction du permis de conduire	1 960	0	1 960	0
Autres mesures relatives à l'interdiction de conduire	239	0	228	11
Mesures emportant interdiction d'émettre des chèques	18	0	18	0
Mesures emportant interdiction autres que sur les chèques	143	0	74	69
Mesures emportant obligation de faire	41 465	3	40 531	931
Travail d'intérêt général	14 992	0	14 149	843
Jours-amendes	21 954	0	21 954	0
Autres mesures emportant obligation de faire	4 519	3	4 428	88
Mesures emportant confiscation	970	0	868	102
Immobilisation du véhicule	505	0	461	44
Autres mesures emportant confiscation	465	0	407	58
Mesures éducatives.....	29 225	38	28 317	870
Admonestation.....	18 864	5	18 262	597
Remise aux parents/tuteur/gardien/personne digne de confiance	6 450	5	6 250	195
Placement dans un établissement public ou privé d'éducation surveillée	105	1	101	3
Placement dans un établissement médical ou médico-pédagogique	0	0	0	0
Remise à l'aide sociale à l'enfance	10	0	10	0
Mise sous protection judiciaire	2 271	18	2 213	40
Mise en liberté surveillée	850	7	818	25
Mesures de réparation.....	675	2	663	10

Source : ministère de la Justice et des Libertés, Casier judiciaire national, SDSE

Tableau 16. Nombre de condamnations à des mesures de substitution, à des mesures spécifiques aux mineurs ou à des sanctions éducatives selon la nature des principales mesures et selon la nature de l'infraction

	Ensemble*	Suspension du permis de conduire	TIG	Jours amendes	Interdiction du permis de conduire	Interdiction du territoire français	Confiscation	Mesures spécifiques aux mineurs	Autres
TOUTES INFRACTIONS	89 845	15 065	14 992	21 954	1 960	646	970	29 225	5 032
CRIMES	41	0	0	0	0	0	0	38	3
Homicides volontaires	0	0	0	0	0	0	0	0	0
Meurtre.....	0	0	0	0	0	0	0	0	0
Assassinat	0	0	0	0	0	0	0	0	0
Meurtre sur mineur de moins de 15 ans	0	0	0	0	0	0	0	0	0
Autres	0	0	0	0	0	0	0	0	0
Coups et violences volontaires	0	0	0	0	0	0	0	0	0
Mort non intentionnelle	0	0	0	0	0	0	0	0	0
Infirmité permanente	0	0	0	0	0	0	0	0	0
Envers mineurs	0	0	0	0	0	0	0	0	0
Autres	0	0	0	0	0	0	0	0	0
Viols et attentats à la pudeur	38	0	0	0	0	0	0	35	3
Viol commis par plusieurs personnes	5	0	0	0	0	0	0	5	0
Viol avec circonstances aggravantes	4	0	0	0	0	0	0	3	1
Viol sur mineur de moins de 15 ans	23	0	0	0	0	0	0	21	2
Viol par ascendant ou personne ayant autorité.....	0	0	0	0	0	0	0	0	0
Viol simple et autres	6	0	0	0	0	0	0	6	0
Vols, recels, destructions	1	0	0	0	0	0	0	1	0
Vol avec port d'arme.....	0	0	0	0	0	0	0	0	0
Autre vol qualifié	0	0	0	0	0	0	0	0	0
Recel qualifié.....	0	0	0	0	0	0	0	0	0
Destruction - dégradation	1	0	0	0	0	0	0	1	0
Atteintes à la sûreté publique	0	0	0	0	0	0	0	0	0
Faux-monnayage.....	0	0	0	0	0	0	0	0	0
Autres atteintes à la sûreté publique	0	0	0	0	0	0	0	0	0
Autres crimes	2	0	0	0	0	0	0	2	0
* Cette colonne correspond à la somme des colonnes "peines de substitution", "mesures éducatives" et "sanctions éducatives" du tableau 6 (60 259 + 27 921 + 1 760 = 89 845)									

Tableau 16. Nombre de condamnations à des mesures de substitution, à des mesures spécifiques aux mineurs ou à des sanctions éducatives selon la nature des principales mesures et selon la nature de l'infraction

	Ensemble*	Suspension du permis de conduire	TIG	Jours amendes	Interdiction du permis de conduire	Interdiction du territoire français	Confiscation	Mesures spécifiques aux mineurs	Autres
DÉLITS	87 036	14 280	14 149	21 954	1 960	646	868	28 317	4 861
Vols, recels	21 996	108	4 962	3 657	3	25	20	12 683	538
Vol simple	4 869	46	1 128	1 253	1	5	9	2 307	120
Vol avec effraction	657	1	213	113	0	0	0	320	10
Vol avec violences	608	2	108	55	0	1	0	428	14
Vol avec destruction ou dégradation	1 447	10	413	237	0	6	1	756	24
Vol avec 1 circonstance aggravante	6 265	32	1 371	922	0	10	2	3 796	132
Vol avec 2 ou 3 circonstances aggravantes	4 969	6	1 084	271	0	2	0	3 444	162
Recel simple	2 854	9	569	717	2	1	6	1 477	73
Recel aggravé	327	2	76	89	0	0	2	155	3
Autres vols	0	0	0	0	0	0	0	0	0
Escroqueries, abus de confiance	1 669	19	313	585	0	0	5	692	55
Escroquerie	666	7	145	317	0	0	4	177	16
Abus de confiance et de blanc-seing	226	4	39	93	0	0	0	78	12
Détournement ou destruction d'objet saisi ou gagé	7	1	2	4	0	0	0	0	0
Filouterie d'hôtel	32	0	6	24	0	0	0	2	0
Filouterie d'aliments	30	0	10	18	0	0	0	1	1
Autres filouteries	179	7	45	102	0	0	1	20	4
Extorsion de fonds, chantage	529	0	66	27	0	0	0	414	22
Destructions, dégradations	6 063	38	1 429	728	2	3	7	3 627	229
Destruction d'un bien d'autrui	1 853	29	531	436	2	2	5	788	60
Destruction d'un bien d'autrui par explosion ou incendie	907	2	199	38	0	0	1	617	50
Destruction d'un bien d'autrui avec effraction	2 045	5	405	158	0	0	0	1 409	68
Dégradation d'un monument d'utilité publique	1 161	2	278	90	0	1	1	745	44
Acte de cruauté sur un animal domestique	28	0	7	6	0	0	0	9	6
Autres destructions	69	0	9	0	0	0	0	59	1
Circulation routière	31 541	12 656	3 101	9 262	1 837	2	446	1 555	2 682
Conduite en état alcoolique	17 926	9 469	964	3 765	1 398	0	92	163	2 075

Tableau 16. Nombre de condamnations à des mesures de substitution, à des mesures spécifiques aux mineurs ou à des sanctions éducatives selon la nature des principales mesures et selon la nature de l'infraction

	Ensemble*	Suspension du permis de conduire	TIG	Jours amendes	Interdiction du permis de conduire	Interdiction du territoire français	Confiscation	Mesures spécifiques aux mineurs	Autres
Délit de fuite.....	870	453	98	219	41	0	2	34	23
Refus d'obtempérer.....	1 779	367	321	555	57	0	13	424	42
Refus de vérification de l'état alcoolique.....	227	95	17	99	12	0	0	0	4
Conduite malgré suspension du permis.....	2 987	108	502	1 979	196	0	98	0	104
Défaut de plaques ou fausses plaques.....	56	14	13	24	0	0	2	2	1
Conduite sans permis.....	3 784	42	788	1 865	19	2	107	738	223
Conduite en ayant fait usage de stupéfiants ...	873	402	105	200	65	0	4	15	82
Défaut d'assurance.....	2 944	1 687	276	519	40	0	126	172	124
Autres circulation routière.....	95	19	17	37	9	0	2	7	4
Transports.....	41	2	5	11	0	1	2	19	1
Obstacle au contrôle d'autorisation de transport routier.....	6	1	1	4	0	0	0	0	0
Transport routier sans autorisation.....	1	0	0	1	0	0	0	0	0
Infraction en matière de navigation.....	3	0	0	0	0	0	2	1	0
Autres.....	31	1	4	6	0	1	0	18	1
Chèques.....	231	3	53	115	0	0	0	49	11
Contrefaçon de chèques et usage.....	191	3	46	88	0	0	0	49	5
Retrait ou blocage de la provision d'un chèque.....	19	0	6	10	0	0	0	0	3
Violation à l'interdiction d'émettre.....	19	0	1	15	0	0	0	0	3
Autres.....	2	0	0	2	0	0	0	0	0
Travail et sécurité sociale.....	304	3	19	252	0	0	8	2	20
Hygiène et sécurité.....	4	0	0	4	0	0	0	0	0
Travail illégal.....	287	2	18	241	0	0	7	0	19
Entrave aux fonctions de l'inspecteur du travail.....	8	1	0	3	0	0	1	2	1
Fraude aux prestations ou cotisations sociales.....	3	0	1	2	0	0	0	0	0
Entrave à la représentation des salariés.....	1	0	0	1	0	0	0	0	0
Autres.....	1	0	0	1	0	0	0	0	0

Tableau 16. Nombre de condamnations à des mesures de substitution, à des mesures spécifiques aux mineurs ou à des sanctions éducatives selon la nature des principales mesures et selon la nature de l'infraction

	Ensemble*	Suspension du permis de conduire	TIG	Jours amendes	Interdiction du permis de conduire	Interdiction du territoire français	Confiscation	Mesures spécifiques aux mineurs	Autres
Fraudes et contrefaçons	54	2	2	36	0	3	4	7	0
Tromperie sur la marchandise	16	2	1	10	0	1	0	2	0
Détection de denrées nuisibles à la santé	1	0	0	1	0	0	0	0	0
Contrefaçon de marque, modèle ou oeuvre	37	0	1	25	0	2	4	5	0
Autres fraudes	0	0	0	0	0	0	0	0	0
Législation sur la concurrence et les prix	73	0	9	51	0	0	7	2	4
Publicité mensongère	2	0	0	2	0	0	0	0	0
Achat ou vente sans facture	3	0	0	3	0	0	0	0	0
Technique de vente répréhensible	38	0	3	33	0	0	0	2	0
Prix illicites et autres	30	0	6	13	0	0	7	0	4
Législation sur les sociétés	75	1	1	29	0	0	4	0	40
Banqueroute	50	0	0	13	0	0	0	0	37
Gestion et comptabilité délictueuses	10	0	0	9	0	0	0	0	1
Exercice illégal d'une profession	15	1	1	7	0	0	4	0	2
Autres	0	0	0	0	0	0	0	0	0
Atteintes aux finances publiques	102	1	14	58	0	1	3	23	2
Fraude à l'impôt	20	1	0	17	0	0	1	0	1
Infraction douanière	26	0	5	12	0	1	1	7	0
Autres	56	0	9	29	0	0	1	16	1
Coups et violences volontaires	8 799	78	1 467	1 746	3	3	33	5 096	373
Avec ITT > 8 jours sans circonstance aggravante	420	13	106	146	0	0	0	139	16
Avec ITT <= 8 jours avec circonstances aggravantes	7 350	60	1 190	1 433	3	3	33	4 320	308
Avec ITT > 8 jours avec circonstances aggravantes	604	5	129	134	0	0	0	309	27
Envers mineur de moins de 15 ans avec incapacité <= 8 jours	272	0	24	20	0	0	0	220	8
Envers mineur de moins de 15 ans avec incapacité > 8 jours	140	0	14	11	0	0	0	103	12
Autres violences envers mineur	13	0	4	2	0	0	0	5	2

Tableau 16. Nombre de condamnations à des mesures de substitution, à des mesures spécifiques aux mineurs ou à des sanctions éducatives selon la nature des principales mesures et selon la nature de l'infraction

	Ensemble*	Suspension du permis de conduire	TIG	Jours amendes	Interdiction du permis de conduire	Interdiction du territoire français	Confiscation	Mesures spécifiques aux mineurs	Autres
Homicides involontaires	39	15	0	9	11	0	0	2	2
Par conducteur	31	15	0	3	10	0	0	1	2
Par conducteur en état alcoolique	2	0	0	1	1	0	0	0	0
Par accident du travail	4	0	0	4	0	0	0	0	0
Autres homicides involontaires	2	0	0	1	0	0	0	1	0
Blessures involontaires	1 613	1 102	77	191	75	0	5	74	89
Par conducteur	1 387	1 018	58	125	55	0	1	50	80
Par conducteur en état alcoolique avec ITT<=3mois	156	65	13	51	16	0	2	7	2
Par conducteur en état alcoolique avec ITT>3mois	10	3	1	3	2	0	0	0	1
Par accident du travail avec ITT>3mois	1	0	0	1	0	0	0	0	0
Autres	59	16	5	11	2	0	2	17	6
Atteintes à la famille	68	1	10	52	0	1	0	2	2
Abandon de famille	51	1	6	41	0	0	0	2	1
Non présentation d'enfant	12	0	3	9	0	0	0	0	0
Abandon de foyer	4	0	1	2	0	0	0	0	1
Autres	1	0	0	0	0	1	0	0	0
Atteintes aux mœurs	914	4	32	49	0	1	3	657	167
Exhibition sexuelle	144	2	15	28	0	0	0	46	53
Proxénétisme	8	0	1	4	0	0	2	0	1
Proxénétisme aggravé	0	0	0	0	0	0	0	0	0
Agression sexuelle	197	2	5	6	0	0	0	164	20
Agression sexuelle avec circonstances aggravantes	88	0	4	1	0	0	0	69	14
Atteinte sexuelle sur mineur sans circonstance aggravante	9	0	2	0	0	0	0	3	4
Atteinte ou agression sexuelle sur mineur avec circonstances aggravantes	368	0	1	1	0	0	0	341	24
Autres atteintes aux mœurs sur mineur	88	0	3	5	0	0	1	30	49

Tableau 16. Nombre de condamnations à des mesures de substitution, à des mesures spécifiques aux mineurs ou à des sanctions éducatives selon la nature des principales mesures et selon la nature de l'infraction

	Ensemble*	Suspension du permis de conduire	TIG	Jours amendes	Interdiction du permis de conduire	Interdiction du territoire français	Confiscation	Mesures spécifiques aux mineurs	Autres
Agression sexuelle par ascendant ou personne ayant autorité	4	0	0	0	0	0	0	2	2
Autres atteintes aux moeurs	8	0	1	4	0	1	0	2	0
Autres atteintes à la personne	1 704	67	314	586	4	0	17	610	106
Violation de domicile	163	2	27	46	0	0	0	82	6
Diffamation, discrimination	80	0	7	17	0	0	0	38	18
Menaces	879	13	176	344	0	0	10	298	38
Non assistance ou mise en danger d'autrui	212	47	25	38	4	0	3	70	25
Détention, séquestration	17	0	10	5	0	0	0	2	0
Atteintes à la vie privée	315	5	66	135	0	0	4	87	18
Violation de sépulture	38	0	3	1	0	0	0	33	1
Infractions sur les stupéfiants	4 331	51	880	1 928	7	9	13	1 297	146
Détention, acquisition	1 104	9	216	462	1	3	4	382	27
Usage illicite	2 772	42	569	1 265	6	2	2	781	105
Trafic (import, export)	9	0	1	8	0	0	0	0	0
Commerce, transport	267	0	59	132	0	4	7	53	12
Offre et cession	166	0	34	55	0	0	0	75	2
Aide à l'usage par autrui	6	0	1	4	0	0	0	1	0
Autres	7	0	0	2	0	0	0	5	0
Autres infractions à la santé publique	12	0	1	7	0	1	0	1	2
Réglementation des débits de boissons	2	0	0	2	0	0	0	0	0
Exercice illégal d'une profession médicale	3	0	0	2	0	0	0	1	0
Autres	7	0	1	3	0	1	0	0	2
Police des étrangers, nomades	571	0	1	43	0	524	2	1	0
Entrée ou séjour irrégulier d'un étranger	467	0	1	26	0	438	1	1	0
Interdiction de résidence	86	0	0	0	0	86	0	0	0
Règlement sur le travail des étrangers	16	0	0	15	0	0	1	0	0
Nomades	2	0	0	2	0	0	0	0	0
Commerce et transport d'armes	1 217	6	176	371	0	0	230	405	29

Tableau 16. Nombre de condamnations à des mesures de substitution, à des mesures spécifiques aux mineurs ou à des sanctions éducatives selon la nature des principales mesures et selon la nature de l'infraction

	Ensemble*	Suspension du permis de conduire	TIG	Jours amendes	Interdiction du permis de conduire	Interdiction du territoire français	Confiscation	Mesures spécifiques aux mineurs	Autres
Port et transport illicites d'arme.....	930	6	143	292	0	0	142	324	23
Acquisition ou détention d'arme	216	0	20	77	0	0	88	27	4
Fabrication, commerce illicites d'explosifs.....	71	0	13	2	0	0	0	54	2
Infractions militaires	20	0	2	18	0	0	0	0	0
Désertion	15	0	1	14	0	0	0	0	0
Insoumission et autres	5	0	1	4	0	0	0	0	0
Autres atteintes à la sûreté publique.....	79	0	14	17	0	0	0	34	14
Législation sur la télécommunication.....	0	0	0	0	0	0	0	0	0
Législation sur les jeux de hasard.....	7	0	0	7	0	0	0	0	0
Association de malfaiteurs	3	0	0	2	0	0	0	1	0
Autres atteintes à la sûreté publique.....	69	0	14	8	0	0	0	33	14
Faux en écriture publique ou privée	356	14	54	210	2	45	8	13	10
Faux ou usage de faux en écriture privée.....	148	11	27	101	1	0	1	3	4
Falsification de document	162	2	23	89	1	29	5	8	5
Obtention, usage de document administratif faux ou inexact.....	46	1	4	20	0	16	2	2	1
Atteintes à l'environnement	150	0	27	43	0	0	29	23	28
Travaux ou utilisation illégale des sols.....	61	0	17	17	0	0	6	12	9
Défaut de permis de construire	4	0	0	3	0	0	0	0	1
Infraction en matière de pêche.....	5	0	0	2	0	0	2	1	0
Infraction en matière de chasse	30	0	3	7	0	0	4	0	16
Autres	50	0	7	14	0	0	17	10	2
Ordre administratif et judiciaire	5 014	109	1 186	1 900	16	27	22	1 443	311
Outrage à agent de la force publique.....	3 047	66	718	1 039	5	1	0	1 010	208
Rébellion.....	596	8	186	216	2	1	0	140	43
Violence sur agent de l'autorité publique	258	2	81	62	0	0	0	92	21
Outrage ou violence à magistrat	41	0	10	15	0	0	0	13	3
Corruption de fonctionnaire	10	0	3	4	0	0	0	3	0
Usurpation de fonction ou de titre	25	0	4	12	0	0	1	4	4

Tableau 16. Nombre de condamnations à des mesures de substitution, à des mesures spécifiques aux mineurs ou à des sanctions éducatives selon la nature des principales mesures et selon la nature de l'infraction

	Ensemble*	Suspension du permis de conduire	TIG	Jours amendes	Interdiction du permis de conduire	Interdiction du territoire français	Confiscation	Mesures spécifiques aux mineurs	Autres
Autres atteintes aux personnes	84	0	10	0	0	0	0	73	1
Atteintes à l'environnement	86	3	0	0	0	0	19	3	61
Infraction en matière de chasse	79	0	0	0	0	0	18	1	60
Abandon d'épaves, d'objets ou d'ordures	5	3	0	0	0	0	1	1	0
Infraction en matière de pêche	2	0	0	0	0	0	0	1	1
Autres	0	0	0	0	0	0	0	0	0
Travail et sécurité sociale	2	2	0	0	0	0	0	0	0
Infraction à l'assujettissement à la sécurité sociale	2	2	0	0	0	0	0	0	0
Infraction à la législation sur les congés	0	0	0	0	0	0	0	0	0
Médecine du travail	0	0	0	0	0	0	0	0	0
Autres	0	0	0	0	0	0	0	0	0
Atteintes à l'ordre économique	2	1	0	0	0	0	1	0	0
Transport ou stockage de denrées périssables	0	0	0	0	0	0	0	0	0
Non respect de l'information du consommateur	0	0	0	0	0	0	0	0	0
Autres atteintes à l'ordre économique	2	1	0	0	0	0	1	0	0
Ordre administratif et judiciaire	0	0	0	0	0	0	0	0	0
Outrage à citoyen chargé d'un ministère public	0	0	0	0	0	0	0	0	0
Autres	0	0	0	0	0	0	0	0	0
Atteintes aux biens	548	79	210	0	0	0	1	252	6
Dégradation ou détérioration légère d'un bien d'autrui	545	79	210	0	0	0	0	252	4
Autres	3	0	0	0	0	0	1	0	2
Atteintes à la sûreté publique	58	1	4	0	0	0	22	31	0
Séjour irrégulier d'un ressortissant CEE	0	0	0	0	0	0	0	0	0
Absence de livret de circulation	0	0	0	0	0	0	0	0	0
Infractions à la législation sur la télécommunication	0	0	0	0	0	0	0	0	0

Tableau 16. Nombre de condamnations à des mesures de substitution, à des mesures spécifiques aux mineurs ou à des sanctions éducatives selon la nature des principales mesures et selon la nature de l'infraction

	Ensemble*	Suspension du permis de conduire	TIG	Jours amendes	Interdiction du permis de conduire	Interdiction du territoire français	Confiscation	Mesures spécifiques aux mineurs	Autres
Autres atteintes à la sûreté publique.....	58	1	4	0	0	0	22	31	0
Atteintes à la santé	0	0	0	0	0	0	0	0	0
Autres contraventions.....	0	0	0	0	0	0	0	0	0

Source : ministère de la Justice et des Libertés, Casier judiciaire national, SDSE

Les condamnations en 2008

- Les infractions et les peines associées

Tableau 17. Nature des infractions sanctionnées dans les condamnations

	TOUTES INFRACTIONS	Infractions principales		Infractions associées rang 2, 3, 4
		uniques	multiples	
TOUTES INFRACTIONS	967 301	449 955	187 710	329 636
CRIMES	4 217	1 589	1 756	872
Homicides volontaires	592	385	150	57
Meurtre.....	325	213	82	30
Assassinat	186	126	48	12
Meurtre sur mineur de moins de 15 ans.....	20	14	4	2
Autres	61	32	16	13
Coups et violences volontaires	480	289	105	86
Mort non intentionnelle	256	199	45	12
Infirmité permanente	49	25	14	10
Envers mineurs	53	34	9	10
Autres	122	31	37	54
Viols et attentats à la pudeur	2 151	642	1 042	467
Viol commis par plusieurs personnes	192	97	61	34
Viol avec circonstances aggravantes	683	171	420	92
Viol sur mineur de moins de 15 ans	587	156	363	68
Viol par ascendant ou personne ayant autorité	262	27	64	171
Viol simple et autres	427	191	134	102
Vols, recels, destructions	851	257	384	210
Vol avec port d'arme.....	542	182	257	103
Autre vol qualifié	187	50	82	55
Recel qualifié	42	5	14	23
Destruction - dégradation	80	20	31	29
Atteintes à la sûreté publique	0	0	0	0
Faux-monnayage	0	0	0	0
Autres atteintes à la sûreté publique	0	0	0	0
Autres crimes	143	16	75	52

Tableau 17. Nature des infractions sanctionnées dans les condamnations

	TOUTES INFRACTIONS	Infractions principales		Infractions associées rang 2, 3, 4
		uniques	multiples	
DÉLITS	892 094	399 027	181 545	311 522
Vols, recels	132 191	69 850	32 453	29 888
Vol simple	32 551	16 942	9 246	6 363
Vol avec effraction	6 061	2 940	1 436	1 685
Vol avec violences	5 543	2 864	1 370	1 309
Vol avec destruction ou dégradation	9 425	4 762	2 249	2 414
Vol avec 1 circonstance aggravante	28 348	16 947	5 936	5 465
Vol avec 2 ou 3 circonstances aggravantes	28 171	14 250	7 395	6 526
Recel simple	19 125	9 635	4 236	5 254
Recel aggravé	2 965	1 510	585	870
Autres vols	2	0	0	2
Escroqueries, abus de confiance	24 751	11 340	4 676	8 735
Escroquerie	14 706	5 823	2 632	6 251
Abus de confiance et de blanc-seing	4 045	2 421	841	783
Détournement ou destruction d'objet saisi ou gagé	207	173	13	21
Filouterie d'hôtel	391	184	92	115
Filouterie d'aliments	457	209	88	160
Autres filouteries	1 438	923	194	321
Extorsion de fonds, chantage	3 507	1 607	816	1 084
Destructions, dégradations	31 716	13 676	6 016	12 024
Destruction d'un bien d'autrui	12 966	5 486	2 503	4 977
Destruction d'un bien d'autrui par explosion ou incendie	5 569	2 466	1 089	2 014
Destruction d'un bien d'autrui avec effraction	7 460	3 474	1 415	2 571
Dégradation d'un monument d'utilité publique	5 222	1 942	960	2 320
Acte de cruauté sur un animal domestique	230	147	19	64
Autres destructions	269	161	30	78
Circulation routière	302 477	178 425	53 290	70 762
Conduite en état alcoolique	134 047	105 150	21 108	7 789
Délit de fuite	7 536	2 730	1 835	2 971
Refus d'obtempérer	16 490	4 014	5 300	7 176
Refus de vérification de l'état alcoolique	4 979	719	794	3 466
Conduite malgré suspension du permis	26 005	12 987	4 618	8 400
Défaut de plaques ou fausses plaques	1 881	411	258	1 212
Conduite sans permis	50 348	21 733	12 079	16 536
Conduite en ayant fait usage de stupéfiants	7 228	4 068	1 641	1 519

Tableau 17. Nature des infractions sanctionnées dans les condamnations

	TOUTES INFRACTIONS	Infractions principales		Infractions associées rang 2, 3, 4
		uniques	multiples	
Défaut d'assurance.....	52 847	26 237	5 458	21 152
Autres circulation routière.....	1 116	376	199	541
Transports	4 202	2 586	1 068	548
Obstacle au contrôle d'autorisation de transport routier	1 859	1 037	583	239
Transport routier sans autorisation	732	573	104	55
Infraction en matière de navigation.....	156	70	53	33
Autres	1 455	906	328	221
Chèques	13 005	841	1 827	10 337
Contrefaçon de chèques et usage.....	12 296	341	1 749	10 206
Retrait ou blocage de la provision d'un chèque.....	325	215	46	64
Violation à l'interdiction d'émettre.....	348	268	26	54
Autres	36	17	6	13
Travail et sécurité sociale	9 177	3 981	2 854	2 342
Hygiène et sécurité	1 333	388	332	613
Travail illégal.....	6 652	3 081	2 298	1 273
Entrave aux fonctions de l'inspecteur du travail	352	150	72	130
Fraude aux prestations ou cotisations sociales	649	292	108	249
Entrave à la représentation des salariés	136	63	29	44
Autres	55	7	15	33
Fraudes et contrefaçons	3 393	617	650	2 126
Tromperie sur la marchandise	2 182	349	270	1 563
Détention de denrées nuisibles à la santé	121	29	57	35
Contrefaçon de marque, modèle ou oeuvre	1 035	231	307	497
Autres fraudes	55	8	16	31
Législation sur la concurrence et les prix	2 663	1 026	667	970
Publicité mensongère.....	439	232	89	118
Achat ou vente sans facture	200	52	39	109
Technique de vente répréhensible	1 106	227	329	550
Prix illicites et autres.....	918	515	210	193
Législation sur les sociétés	2 738	896	669	1 173
Banqueroute	1 084	300	241	543
Gestion et comptabilité délictueuses	993	311	297	385
Exercice illégal d'une profession	576	275	107	194
Autres	85	10	24	51
Atteintes aux finances publiques	8 710	817	1 518	6 375

Tableau 17. Nature des infractions sanctionnées dans les condamnations

	TOUTES INFRACTIONS	Infractions principales		Infractions associées rang 2, 3, 4
		uniques	multiples	
Fraude à l'impôt	1 853	297	631	925
Infraction douanière	5 781	337	580	4 864
Autres	1 076	183	307	586
Coups et violences volontaires	76 297	44 080	17 049	15 168
Avec ITT > 8 jours sans circonstance aggravante	4 084	3 176	549	359
Avec ITT <= 8 jours avec circonstances aggravantes.....	60 075	33 585	13 887	12 603
Avec ITT > 8 jours avec circonstances aggravantes	8 953	5 562	2 053	1 338
Envers mineur de moins de 15 ans avec incapacité <= 8 jours.....	1 208	648	231	329
Envers mineur de moins de 15 ans avec incapacité > 8 jours	1 593	888	262	443
Autres violences envers mineur	384	221	67	96
Homicides involontaires	1 509	934	487	88
Par conducteur	888	577	277	34
Par conducteur en état alcoolique	268	170	86	12
Par accident du travail	129	53	59	17
Autres homicides involontaires.....	224	134	65	25
Blessures involontaires	11 587	8 347	1 767	1 473
Par conducteur	8 167	5 975	1 190	1 002
Par conducteur en état alcoolique avec ITT<=3mois.....	2 336	1 804	290	242
Par conducteur en état alcoolique avec ITT>3mois	285	155	76	54
Par accident du travail avec ITT>3mois	267	104	116	47
Autres	532	309	95	128
Atteintes à la famille	5 738	5 400	162	176
Abandon de famille	4 520	4 371	72	77
Non présentation d'enfant.....	964	871	52	41
Abandon de foyer.....	186	128	22	36
Autres	68	30	16	22
Atteintes aux mœurs	14 148	7 973	2 220	3 955
Exhibition sexuelle	2 201	1 743	217	241
Proxénétisme	445	124	126	195
Proxénétisme aggravé.....	489	131	117	241
Agression sexuelle.....	2 089	1 330	340	419
Agression sexuelle avec circonstances aggravantes.....	839	533	129	177
Atteinte sexuelle sur mineur sans circonstance aggravante.....	331	251	37	43
Atteinte ou agression sexuelle sur mineur avec circonstances aggravantes	4 175	2 685	509	981

Tableau 17. Nature des infractions sanctionnées dans les condamnations

	TOUTES INFRACTIONS	Infractions principales		Infractions associées rang 2, 3, 4
		uniques	multiples	
Autres atteintes aux moeurs sur mineur.....	2 737	673	684	1 380
Agression sexuelle par ascendant ou personne ayant autorité.....	511	203	41	267
Autres atteintes aux moeurs.....	331	300	20	11
Autres atteintes à la personne.....	23 529	7 225	5 283	11 021
Violation de domicile.....	1 945	463	711	771
Diffamation, discrimination.....	1 064	670	158	236
Menaces.....	13 549	3 487	2 872	7 190
Non assistance ou mise en danger d'autrui.....	2 638	761	507	1 370
Détenation, séquestration.....	1 040	122	412	506
Atteintes à la vie privée.....	3 183	1 668	608	907
Violation de sépulture.....	110	54	15	41
Infractions sur les stupéfiants.....	126 001	15 412	27 237	83 352
Détenation, acquisition.....	51 172	1 682	10 357	39 133
Usage illicite.....	34 216	12 985	6 084	15 147
Trafic (import, export).....	4 887	33	2 154	2 700
Commerce, transport.....	18 587	71	7 613	10 903
Offre et cession.....	16 845	540	966	15 339
Aide à l'usage par autrui.....	107	33	28	46
Autres.....	187	68	35	84
Autres infractions à la santé publique.....	783	321	175	287
Réglementation des débits de boissons.....	162	88	37	37
Exercice illégal d'une profession médicale.....	176	47	37	92
Autres.....	445	186	101	158
Police des étrangers, nomades.....	10 421	2 147	2 688	5 586
Entrée ou séjour irrégulier d'un étranger.....	6 653	1 389	2 191	3 073
Interdiction de résidence.....	2 042	581	272	1 189
Règlement sur le travail des étrangers.....	1 720	175	225	1 320
Nomades.....	6	2	0	4
Commerce et transport d'armes.....	12 446	2 690	2 118	7 638
Port et transport illicites d'arme.....	9 469	2 075	1 539	5 855
Acquisition ou détention d'arme.....	2 720	543	488	1 689
Fabrication, commerce illicites d'explosifs.....	257	72	91	94
Infractions militaires.....	1 128	777	159	192
Désertion.....	822	715	58	49
Insoumission et autres.....	306	62	101	143

Tableau 17. Nature des infractions sanctionnées dans les condamnations

	TOUTES INFRACTIONS	Infractions principales		Infractions associées rang 2, 3, 4
		uniques	multiples	
Autres atteintes à la sûreté publique	2 388	518	496	1 374
Législation sur la télécommunication.....	7	2	0	5
Législation sur les jeux de hasard.....	496	93	130	273
Association de malfaiteurs.....	1 410	188	253	969
Autres atteintes à la sûreté publique.....	475	235	113	127
Faux en écriture publique ou privée	12 983	1 401	3 315	8 267
Faux ou usage de faux en écriture privée.....	5 765	488	1 537	3 740
Falsification de document.....	4 644	728	1 360	2 556
Obtention, usage de document administratif faux ou inexact.....	2 573	185	418	1 970
Atteintes à l'environnement	5 409	2 218	1 415	1 776
Travaux ou utilisation illégale des sols.....	1 256	526	266	464
Défaut de permis de construire.....	2 283	995	613	675
Infraction en matière de pêche.....	732	321	199	212
Infraction en matière de chasse.....	284	71	125	88
Autres.....	854	305	212	337
Ordre administratif et judiciaire	52 703	15 529	11 286	25 888
Outrage à agent de la force publique.....	22 069	6 776	7 017	8 276
Rébellion.....	12 478	1 437	1 812	9 229
Violence sur agent de l'autorité publique.....	3 012	741	671	1 600
Outrage ou violence à magistrat.....	363	192	75	96
Corruption de fonctionnaire.....	372	158	78	136
Usurpation de fonction ou de titre.....	287	119	52	116
Refus de restituer un permis de conduire.....	165	115	13	37
Non exécution d'un TIG ou d'une autre obligation judiciaire.....	3 234	2 596	238	400
Non respect d'interdiction de séjour.....	196	94	44	58
Usurpation d'identité.....	4 514	406	366	3 742
Evasion de détenu.....	891	496	116	279
Dénonciation calomnieuse.....	2 431	1 139	451	841
Autres ordre administratif et judiciaire.....	2 691	1 260	353	1 078
Autres délits.....	1	0	0	1
CONTRAVENTIONS DE 5e CLASSE	70 990	49 339	4 409	17 242
Circulation routière.....	16 715	15 444	94	1 177
Défaut d'assurance.....	196	97	2	97
Conduite d'un véhicule sans permis.....	151	17	9	125
Appareil perturbateur d'instrument de la police.....	418	348	35	35

Tableau 17. Nature des infractions sanctionnées dans les condamnations

	TOUTES INFRACTIONS	Infractions principales		Infractions associées rang 2, 3, 4
		uniques	multiples	
Grand excès de vitesse	14 971	14 411	10	550
Autres	979	571	38	370
Infractions en matière de transports	17 526	10 750	2 286	4 490
Absence d'autorisation de transport routier.....	3 057	2 574	305	178
Infraction à la réglementation sur les conditions de travail (transport) ...	6 777	2 999	1 303	2 475
Autres	7 692	5 177	678	1 837
Blessures involontaires	1 194	688	10	496
Par conducteur avec ITT <= 3 mois	22	10	1	11
Avec ITT <= 3 mois (sauf route, travail)	1 010	634	9	367
Par accident du travail avec ITT <= 3 mois	162	44	0	118
Coups et violences volontaires	14 643	11 448	466	2 729
Avec ITT <= 8 jours	14 643	11 448	466	2 729
Atteintes aux mœurs	0	0	0	0
Racolage actif	0	0	0	0
Autres atteintes aux personnes	756	240	5	511
Atteintes à l'environnement	4 773	2 940	520	1 313
Infraction en matière de chasse	2 241	1 086	401	754
Abandon d'épaves, d'objets ou d'ordures.....	967	856	5	106
Infraction en matière de pêche	282	120	23	139
Autres	1 283	878	91	314
Travail et sécurité sociale	1 008	409	99	500
Infraction à l'assujettissement à la sécurité sociale.....	115	91	1	23
Infraction à la législation sur les congés	133	74	16	43
Médecine du travail.....	495	99	64	332
Autres	265	145	18	102
Atteintes à l'ordre économique	4 557	1 929	748	1 880
Transport ou stockage de denrées périssables	2 889	740	621	1 528
Non respect de l'information du consommateur	665	431	82	152
Autres atteintes à l'ordre économique.....	1 003	758	45	200
Ordre administratif et judiciaire	54	27	0	27
Outrage à citoyen chargé d'un ministère public	0	0	0	0
Autres	54	27	0	27
Atteintes aux biens	8 639	5 031	164	3 444
Dégradation ou détérioration légère d'un bien d'autrui	8 557	4 973	164	3 420
Autres	82	58	0	24

Tableau 17. Nature des infractions sanctionnées dans les condamnations

	TOUTES INFRACTIONS	Infractions principales		Infractions associées rang 2, 3, 4
		uniques	multiples	
Atteintes à la sûreté publique	1 111	428	17	666
Séjour irrégulier d'un ressortissant CEE	16	4	0	12
Absence de livret de circulation.....	70	63	0	7
Infractions à la législation sur la télécommunication	2	0	1	1
Autres atteintes à la sûreté publique	1 023	361	16	646
Atteintes à la santé	5	3	0	2
Autres contraventions.....	9	2	0	7

Source : ministère de la Justice et des Libertés, Casier judiciaire national, SDSE

Tableau 18. Nombre de peines prononcées à titre principal et nombre de peines associées selon la nature de l'infraction

	TOUTES PEINES	Peine principale	Peines associées		
			Toutes peines	dont mesures de substitution	dont amendes
TOUTES INFRACTIONS	873 898	637 665	236 233	177 354	56 383
CRIMES	4 524	3 345	1 179	1 145	27
Homicides volontaires	701	535	166	161	4
Meurtre	380	295	85	81	3
Assassinat	223	174	49	48	1
Meurtre sur mineur de moins de 15 ans.....	21	18	3	3	0
Autres	77	48	29	29	0
Coups et violences volontaires	430	394	36	36	0
Mort non intentionnelle	260	244	16	16	0
Infirmité permanente	42	39	3	3	0
Envers mineurs	57	43	14	14	0
Autres	71	68	3	3	0
Viols et attentats à la pudeur	2 498	1 684	814	806	4
Viol commis par plusieurs personnes	186	158	28	26	1
Viol avec circonstances aggravantes	973	591	382	379	2
Viol sur mineur de moins de 15 ans	726	519	207	206	0
Viol par ascendant ou personne ayant autorité	136	91	45	45	0
Viol simple et autres	477	325	152	150	1
Vols, recels, destructions	738	641	97	92	3
Vol avec port d'arme	496	439	57	52	3
Autre vol qualifié	160	132	28	28	0
Recel qualifié	24	19	5	5	0
Destruction - dégradation	58	51	7	7	0
Atteintes à la sûreté publique	0	0	0	0	0
Faux-monnayage	0	0	0	0	0
Autres atteintes à la sûreté publique	0	0	0	0	0
Autres crimes	157	91	66	50	16

Tableau 18. Nombre de peines prononcées à titre principal et nombre de peines associées selon la nature de l'infraction

	TOUTES PEINES	Peine principale	Peines associées		
			Toutes peines	dont mesures de substitution	dont amendes
DÉLITS	799 317	580 572	218 745	162 766	53 490
Vols, recels	110 255	102 303	7 952	3 475	4 114
Vol simple	28 141	26 188	1 953	697	1 139
Vol avec effraction	4 616	4 376	240	79	148
Vol avec violences	4 582	4 234	348	205	125
Vol avec destruction ou dégradation	7 493	7 011	482	180	263
Vol avec 1 circonstance aggravante	24 660	22 883	1 777	806	913
Vol avec 2 ou 3 circonstances aggravantes	23 099	21 645	1 454	906	499
Recel simple	15 237	13 871	1 366	503	797
Recel aggravé	2 427	2 095	332	99	230
Autres vols	0	0	0	0	0
Escroqueries, abus de confiance	18 131	16 016	2 115	894	1 143
Escroquerie	9 782	8 455	1 327	521	747
Abus de confiance et de blanc-seing	3 753	3 262	491	231	254
Détournement ou destruction d'objet saisi ou gagé	194	186	8	4	4
Filouterie d'hôtel	280	276	4	0	4
Filouterie d'aliments	311	297	14	3	9
Autres filouteries	1 198	1 117	81	26	53
Extorsion de fonds, chantage	2 613	2 423	190	109	72
Destructions, dégradations	21 414	19 692	1 722	753	945
Destruction d'un bien d'autrui	8 750	7 989	761	219	529
Destruction d'un bien d'autrui par explosion ou incendie	3 849	3 555	294	196	95
Destruction d'un bien d'autrui avec effraction	5 272	4 889	383	179	199
Dégradation d'un monument d'utilité publique	3 118	2 902	216	112	101
Acte de cruauté sur un animal domestique	219	166	53	36	17
Autres destructions	206	191	15	11	4
Circulation routière	393 624	231 715	161 909	133 870	26 607
Conduite en état alcoolique	248 563	126 258	122 305	106 617	15 356
Délit de fuite	7 410	4 565	2 845	2 182	656

Tableau 18. Nombre de peines prononcées à titre principal et nombre de peines associées selon la nature de l'infraction

	TOUTES PEINES	Peine principale	Peines associées		
			Toutes peines	dont mesures de substitution	dont amendes
Refus d'obtempérer	14 160	9 314	4 846	3 267	1 531
Refus de vérification de l'état alcoolique	2 813	1 513	1 300	1 055	231
Conduite malgré suspension du permis.....	23 786	17 605	6 181	3 378	2 513
Défaut de plaques ou fausses plaques	859	669	190	107	78
Conduite sans permis.....	40 351	33 812	6 539	1 972	3 904
Conduite en ayant fait usage de stupéfiants.....	11 112	5 709	5 403	4 569	822
Défaut d'assurance.....	43 645	31 695	11 950	10 460	1 433
Autres circulation routière.....	925	575	350	263	83
Transports	4 667	3 654	1 013	13	1 000
Obstacle au contrôle d'autorisation de transport routier	2 193	1 620	573	5	568
Transport routier sans autorisation	770	677	93	0	93
Infraction en matière de navigation.....	167	123	44	0	44
Autres	1 537	1 234	303	8	295
Chèques	2 908	2 668	240	115	120
Contrefaçon de chèques et usage.....	2 263	2 090	173	80	88
Retrait ou blocage de la provision d'un chèque.....	286	261	25	10	15
Violation à l'interdiction d'émettre.....	327	294	33	22	11
Autres	32	23	9	3	6
Travail et sécurité sociale	9 544	6 835	2 709	616	2 091
Hygiène et sécurité	1 108	720	388	167	221
Travail illégal.....	7 607	5 379	2 228	430	1 796
Entrave aux fonctions de l'inspecteur du travail	277	222	55	6	49
Fraude aux prestations ou cotisations sociales	427	400	27	12	15
Entrave à la représentation des salariés.....	98	92	6	0	6
Autres	27	22	5	1	4
Fraudes et contrefaçons	1 840	1 267	573	230	342
Tromperie sur la marchandise	867	619	248	82	165
Détention de denrées nuisibles à la santé	161	86	75	16	59
Contrefaçon de marque, modèle ou oeuvre.....	777	538	239	132	107

Tableau 18. Nombre de peines prononcées à titre principal et nombre de peines associées selon la nature de l'infraction

	TOUTES PEINES	Peine principale	Peines associées		
			Toutes peines	dont mesures de substitution	dont amendes
Autres fraudes	35	24	11	0	11
Législation sur la concurrence et les prix	2 137	1 693	444	173	268
Publicité mensongère	454	321	133	69	64
Achat ou vente sans facture	109	91	18	3	15
Technique de vente répréhensible	683	556	127	22	105
Prix illicites et autres.....	891	725	166	79	84
Législation sur les sociétés	2 427	1 565	862	461	400
Banqueroute	929	541	388	294	93
Gestion et comptabilité délictueuses	955	608	347	117	230
Exercice illégal d'une profession	498	382	116	47	69
Autres	45	34	11	3	8
Atteintes aux finances publiques	4 783	2 335	2 448	1 773	671
Fraude à l'impôt.....	2 817	928	1 889	1 585	304
Infraction douanière	1 350	917	433	144	287
Autres	616	490	126	44	80
Coups et violences volontaires	67 469	61 129	6 340	2 510	3 746
Avec ITT > 8 jours sans circonstance aggravante	4 149	3 725	424	87	333
Avec ITT <= 8 jours avec circonstances aggravantes.....	52 426	47 472	4 954	1 932	2 954
Avec ITT > 8 jours avec circonstances aggravantes	8 378	7 615	763	385	367
Envers mineur de moins de 15 ans avec incapacité <= 8 jours.....	972	879	93	40	52
Envers mineur de moins de 15 ans avec incapacité > 8 jours	1 232	1 150	82	51	31
Autres violences envers mineur	312	288	24	15	9
Homicides involontaires	2 659	1 421	1 238	1 011	225
Par conducteur	1 625	854	771	678	91
Par conducteur en état alcoolique	529	256	273	249	24
Par accident du travail	211	112	99	25	74
Autres homicides involontaires.....	294	199	95	59	36
Blessures involontaires	17 764	10 114	7 650	6 121	1 517
Par conducteur	11 852	7 165	4 687	3 828	847

Tableau 18. Nombre de peines prononcées à titre principal et nombre de peines associées selon la nature de l'infraction

	TOUTES PEINES	Peine principale	Peines associées		
			Toutes peines	dont mesures de substitution	dont amendes
Par conducteur en état alcoolique avec ITT ≤ 3 mois.....	4 475	2 094	2 381	1 926	455
Par conducteur en état alcoolique avec ITT > 3 mois	495	231	264	217	47
Par accident du travail avec ITT > 3 mois	382	220	162	43	119
Autres	560	404	156	107	49
Atteintes à la famille	5 647	5 562	85	18	67
Abandon de famille.....	4 487	4 443	44	5	39
Non présentation d'enfant.....	945	923	22	8	14
Abandon de foyer.....	158	150	8	3	5
Autres	57	46	11	2	9
Atteintes aux mœurs	12 312	10 193	2 119	1 650	450
Exhibition sexuelle	2 161	1 960	201	84	114
Proxénétisme.....	370	250	120	71	48
Proxénétisme aggravé.....	402	248	154	104	48
Agression sexuelle.....	1 930	1 670	260	189	65
Agression sexuelle avec circonstances aggravantes.....	772	662	110	99	9
Atteinte sexuelle sur mineur sans circonstance aggravante.....	331	288	43	39	4
Atteinte ou agression sexuelle sur mineur avec circonstances aggravantes	3 909	3 194	715	694	18
Autres atteintes aux mœurs sur mineur.....	1 757	1 357	400	263	135
Agression sexuelle par ascendant ou personne ayant autorité.....	316	244	72	64	8
Autres atteintes aux mœurs.....	364	320	44	43	1
Autres atteintes à la personne	14 517	12 508	2 009	719	1 264
Violation de domicile	1 366	1 174	192	32	159
Diffamation, discrimination.....	904	828	76	15	60
Menaces	7 234	6 359	875	221	635
Non assistance ou mise en danger d'autrui	1 816	1 268	548	374	173
Détention, séquestration.....	607	534	73	45	28
Atteintes à la vie privée.....	2 518	2 276	242	32	206
Violation de sépulture.....	72	69	3	0	3

Tableau 18. Nombre de peines prononcées à titre principal et nombre de peines associées selon la nature de l'infraction

	TOUTES PEINES	Peine principale	Peines associées		
			Toutes peines	dont mesures de substitution	dont amendes
Infractions sur les stupéfiants	51 109	42 649	8 460	3 716	4 651
Détenition, acquisition	14 498	12 039	2 459	950	1 469
Usage illicite	21 531	19 069	2 462	1 108	1 335
Trafic (import, export)	3 274	2 187	1 087	673	407
Commerce, transport	9 768	7 684	2 084	844	1 215
Offre et cession	1 827	1 506	321	124	196
Aide à l'usage par autrui	71	61	10	5	5
Autres	140	103	37	12	24
Autres infractions à la santé publique	614	496	118	45	70
Réglementation des débits de boissons	163	125	38	19	19
Exercice illégal d'une profession médicale	105	84	21	5	16
Autres	346	287	59	21	35
Police des étrangers, nomades	6 778	4 835	1 943	1 455	387
Entrée ou séjour irrégulier d'un étranger	5 128	3 580	1 548	1 213	242
Interdiction de résidence	1 081	853	228	213	7
Règlement sur le travail des étrangers	567	400	167	29	138
Nomades	2	2	0	0	0
Commerce et transport d'armes	5 549	4 808	741	366	350
Port et transport illicites d'arme	4 141	3 614	527	252	254
Acquisition ou détention d'arme	1 229	1 031	198	104	90
Fabrication, commerce illicites d'explosifs	179	163	16	10	6
Infractions militaires	956	936	20	6	14
Désertion	773	773	0	0	0
Insoumission et autres	183	163	20	6	14
Autres atteintes à la sûreté publique	1 413	1 014	399	228	170
Législation sur la télécommunication	2	2	0	0	0
Législation sur les jeux de hasard	324	223	101	23	78
Association de malfaiteurs	643	441	202	136	65
Autres atteintes à la sûreté publique	444	348	96	69	27

Tableau 18. Nombre de peines prononcées à titre principal et nombre de peines associées selon la nature de l'infraction

	TOUTES PEINES	Peine principale	Peines associées		
			Toutes peines	dont mesures de substitution	dont amendes
Faux en écriture publique ou privée	5 818	4 716	1 102	413	609
Faux ou usage de faux en écriture privée.....	2 451	2 025	426	122	299
Falsification de document.....	2 608	2 088	520	218	237
Obtention, usage de document administratif faux ou inexact.....	759	603	156	73	73
Atteintes à l'environnement	4 875	3 633	1 242	903	339
Travaux ou utilisation illégale des sols.....	972	792	180	100	80
Défaut de permis de construire	2 262	1 608	654	631	23
Infraction en matière de pêche	616	520	96	26	70
Infraction en matière de chasse	374	196	178	80	98
Autres	651	517	134	66	68
Ordre administratif et judiciaire	30 107	26 815	3 292	1 232	1 930
Outrage à agent de la force publique.....	15 210	13 793	1 417	501	896
Rébellion.....	3 772	3 249	523	191	314
Violence sur agent de l'autorité publique	1 563	1 412	151	67	81
Outrage ou violence à magistrat.....	287	267	20	4	14
Corruption de fonctionnaire	323	236	87	24	62
Usurpation de fonction ou de titre.....	236	171	65	40	24
Refus de restituer un permis de conduire	156	128	28	20	8
Non exécution d'un TIG ou d'une autre obligation judiciaire.....	3 086	2 834	252	173	77
Non respect d'interdiction de séjour.....	145	138	7	4	1
Usurpation d'identité.....	1 061	772	289	60	188
Evasion de détenu	655	612	43	9	7
Dénonciation calomnieuse	1 849	1 590	259	81	177
Autres ordre administratif et judiciaire.....	1 764	1 613	151	58	81
Autres délits	0	0	0	0	0
CONTRAVENTIONS DE 5e CLASSE	70 057	53 748	16 309	13 443	2 866
Circulation routière	28 178	15 538	12 640	12 570	70
Défaut d'assurance.....	148	99	49	48	1
Conduite d'un véhicule sans permis.....	32	26	6	0	6

Tableau 18. Nombre de peines prononcées à titre principal et nombre de peines associées selon la nature de l'infraction

	TOUTES PEINES	Peine principale	Peines associées		
			Toutes peines	dont mesures de substitution	dont amendes
Appareil perturbateur d'instrument de la police.....	468	383	85	67	18
Grand excès de vitesse	26 901	14 421	12 480	12 454	26
Autres	629	609	20	1	19
Infractions en matière de transports	14 547	13 036	1 511	0	1 511
Absence d'autorisation de transport routier.....	2 982	2 879	103	0	103
Infraction à la réglementation sur les conditions de travail (transport) ...	5 354	4 302	1 052	0	1 052
Autres	6 211	5 855	356	0	356
Blessures involontaires	760	698	62	54	8
Par conducteur avec ITT<= 3 mois.....	18	11	7	6	1
Avec ITT <= 3 mois (sauf route, travail)	697	643	54	47	7
Par accident du travail avec ITT<=3 mois.....	45	44	1	1	0
Coups et violences volontaires	12 692	11 914	778	398	380
Avec ITT <= 8 jours	12 692	11 914	778	398	380
Atteintes aux mœurs	0	0	0	0	0
Racolage actif.....	0	0	0	0	0
Autres atteintes aux personnes	249	245	4	3	1
Atteintes à l'environnement	3 932	3 460	472	295	177
Infraction en matière de chasse	1 878	1 487	391	275	116
Abandon d'épaves, d'objets ou d'ordures.....	864	861	3	0	3
Infraction en matière de pêche.....	153	143	10	1	9
Autres	1 037	969	68	19	49
Travail et sécurité sociale	576	508	68	0	68
Infraction à l'assujettissement à la sécurité sociale.....	93	92	1	0	1
Infraction à la législation sur les congés	99	90	9	0	9
Médecine du travail.....	206	163	43	0	43
Autres	178	163	15	0	15
Atteintes à l'ordre économique	3 202	2 677	525	0	525
Transport ou stockage de denrées périssables.....	1 778	1 361	417	0	417
Non respect de l'information du consommateur	592	513	79	0	79

Tableau 18. Nombre de peines prononcées à titre principal et nombre de peines associées selon la nature de l'infraction

	TOUTES PEINES	Peine principale	Peines associées		
			Toutes peines	dont mesures de substitution	dont amendes
Autres atteintes à l'ordre économique.....	832	803	29	0	29
Ordre administratif et judiciaire	31	27	4	2	2
Outrage à citoyen chargé d'un ministère public.....	0	0	0	0	0
Autres	31	27	4	2	2
Atteintes aux biens	5 430	5 195	235	115	120
Dégradation ou détérioration légère d'un bien d'autrui	5 372	5 137	235	115	120
Autres	58	58	0	0	0
Atteintes à la sûreté publique	455	445	10	6	4
Séjour irrégulier d'un ressortissant CEE	4	4	0	0	0
Absence de livret de circulation.....	63	63	0	0	0
Infractions à la législation sur la télécommunication	1	1	0	0	0
Autres atteintes à la sûreté publique	387	377	10	6	4
Atteintes à la santé	3	3	0	0	0
Autres contraventions.....	2	2	0	0	0

Source : ministère de la Justice et des Libertés, Casier judiciaire national, SDSE

Tableau 19. Nombre d'amendes prononcées en accompagnement d'une autre peine selon la nature de cette peine et selon la nature de l'infraction

	TOUTES PEINES PRINCIPALES	Nature de la peine principale					
		Réclusion et emprisonnement		Amende	Peine de substitution	Autres	
			dont emprisonnement avec sursis total				dont emprison. ferme et sursis partiel
TOUTES INFRACTIONS	56 364	50 077	39 816	10 261	5 494	766	27
CRIMES	27	27	0	27	0	0	0
Homicides volontaires	4	4	0	4	0	0	0
Meurtre	3	3	0	3	0	0	0
Assassinat.....	1	1	0	1	0	0	0
Meurtre sur mineur de moins de 15 ans.....	0	0	0	0	0	0	0
Autres	0	0	0	0	0	0	0
Coups et violences volontaires	0	0	0	0	0	0	0
Mort non intentionnelle	0	0	0	0	0	0	0
Infirmité permanente	0	0	0	0	0	0	0
Envers mineurs	0	0	0	0	0	0	0
Autres	0	0	0	0	0	0	0
Viols et attentats à la pudeur	4	4	0	4	0	0	0
Viol commis par plusieurs personnes	1	1	0	1	0	0	0
Viol avec circonstances aggravantes.....	2	2	0	2	0	0	0
Viol sur mineur de moins de 15 ans	0	0	0	0	0	0	0
Viol par ascendant ou personne ayant autorité	0	0	0	0	0	0	0
Viol simple et autres	1	1	0	1	0	0	0
Vols, recels, destructions	3	3	0	3	0	0	0
Vol avec port d'arme	3	3	0	3	0	0	0
Autre vol qualifié.....	0	0	0	0	0	0	0
Recel qualifié	0	0	0	0	0	0	0
Destruction - dégradation.....	0	0	0	0	0	0	0
Atteintes à la sûreté publique	0	0	0	0	0	0	0
Faux-monnayage.....	0	0	0	0	0	0	0
Autres atteintes à la sûreté publique	0	0	0	0	0	0	0
Autres crimes	16	16	0	16	0	0	0

Tableau 19. Nombre d'amendes prononcées en accompagnement d'une autre peine selon la nature de cette peine et selon la nature de l'infraction

	TOUTES PEINES PRINCIPALES	Nature de la peine principale					
		Réclusion et emprisonnement		Amende	Peine de substitution	Autres	
		dont emprisonnement avec sursis total	dont emprison. ferme et sursis partiel				
DÉLITS	53 471	50 050	39 816	10 234	2 667	727	27
Vols, recels	4 107	3 995	3 088	907	40	61	11
Vol simple	1 138	1 082	871	211	26	28	2
Vol avec effraction.....	148	144	98	46	0	4	0
Vol avec violences.....	125	124	68	56	0	0	1
Vol avec destruction ou dégradation.....	263	259	200	59	1	3	0
Vol avec 1 circonstance aggravante	911	889	756	133	5	13	4
Vol avec 2 ou 3 circonstances aggravantes	495	482	333	149	0	9	4
Recel simple	797	785	625	160	8	4	0
Recel aggravé	230	230	137	93	0	0	0
Autres vols.....	0	0	0	0	0	0	0
Escroqueries, abus de confiance	1 143	1 128	942	186	8	7	0
Escroquerie	747	739	617	122	6	2	0
Abus de confiance et de blanc-seing.....	254	250	225	25	1	3	0
Détournement ou destruction d'objet saisi ou gagé	4	4	3	1	0	0	0
Filouterie d'hôtel.....	4	4	3	1	0	0	0
Filouterie d'aliments	9	8	7	1	0	1	0
Autres filouteries	53	51	31	20	1	1	0
Extorsion de fonds, chantage.....	72	72	56	16	0	0	0
Destructions, dégradations	943	831	670	161	51	55	6
Destruction d'un bien d'autrui	529	446	358	88	47	35	1
Destruction d'un bien d'autrui par explosion ou incendie.....	94	89	53	36	0	4	1
Destruction d'un bien d'autrui avec effraction	199	187	174	13	0	8	4
Dégradation d'un monument d'utilité publique.....	100	89	66	23	4	7	0
Acte de cruauté sur un animal domestique	17	16	16	0	0	1	0
Autres destructions	4	4	3	1	0	0	0
Circulation routière	26 606	25 833	21 259	4 574	474	299	0
Conduite en état alcoolique	15 356	15 177	13 593	1 584	91	88	0

Tableau 19. Nombre d'amendes prononcées en accompagnement d'une autre peine selon la nature de cette peine et selon la nature de l'infraction

	TOUTES PEINES PRINCIPALES	Nature de la peine principale					
		Réclusion et emprisonnement		Amende	Peine de substitution	Autres	
		dont emprisonnement avec sursis total	dont emprison. ferme et sursis partiel				
Délit de fuite	656	645	523	122	5	6	0
Refus d'obtempérer.....	1 531	1 457	1 089	368	36	38	0
Refus de vérification de l'état alcoolique	231	231	200	31	0	0	0
Conduite malgré suspension du permis	2 513	2 428	1 754	674	34	51	0
Défaut de plaques ou fausses plaques.....	78	69	52	17	8	1	0
Conduite sans permis	3 904	3 699	2 440	1 259	129	76	0
Conduite en ayant fait usage de stupéfiants	822	815	752	63	5	2	0
Défaut d'assurance	1 432	1 237	795	442	161	34	0
Autres circulation routière	83	75	61	14	5	3	0
Transports	1 000	58	50	8	940	2	0
Obstacle au contrôle d'autorisation de transport routier	568	27	22	5	539	2	0
Transport routier sans autorisation.....	93	8	6	2	85	0	0
Infraction en matière de navigation	44	7	6	1	37	0	0
Autres	295	16	16	0	279	0	0
Chèques	120	118	97	21	2	0	0
Contrefaçon de chèques et usage	88	88	69	19	0	0	0
Retrait ou blocage de la provision d'un chèque.....	15	14	13	1	1	0	0
Violation à l'interdiction d'émettre	11	10	9	1	1	0	0
Autres	6	6	6	0	0	0	0
Travail et sécurité sociale	2 091	1 713	1 583	130	373	5	0
Hygiène et sécurité	221	58	57	1	163	0	0
Travail illégal	1 796	1 593	1 468	125	199	4	0
Entrave aux fonctions de l'inspecteur du travail.....	49	40	39	1	8	1	0
Fraude aux prestations ou cotisations sociales.....	15	14	12	2	1	0	0
Entrave à la représentation des salariés	6	4	4	0	2	0	0
Autres	4	4	3	1	0	0	0
Fraudes et contrefaçons	342	257	203	54	84	1	0
Tromperie sur la marchandise.....	165	126	99	27	39	0	0

Tableau 19. Nombre d'amendes prononcées en accompagnement d'une autre peine selon la nature de cette peine et selon la nature de l'infraction

	TOUTES PEINES PRINCIPALES	Nature de la peine principale					
		Réclusion et emprisonnement		Amende	Peine de substitution	Autres	
		dont emprisonnement avec sursis total	dont emprison. ferme et sursis partiel				
Détention de denrées nuisibles à la santé.....	59	31	27	4	27	1	0
Contrefaçon de marque, modèle ou oeuvre	107	93	70	23	14	0	0
Autres fraudes.....	11	7	7	0	4	0	0
Législation sur la concurrence et les prix	268	190	175	15	77	1	0
Publicité mensongère	64	31	31	0	33	0	0
Achat ou vente sans facture.....	15	8	7	1	7	0	0
Technique de vente répréhensible.....	105	82	75	7	23	0	0
Prix illicites et autres	84	69	62	7	14	1	0
Législation sur les sociétés	400	373	323	50	26	1	0
Banqueroute.....	93	92	72	20	0	1	0
Gestion et comptabilité délictueuses.....	230	229	205	24	1	0	0
Exercice illégal d'une profession	69	49	44	5	20	0	0
Autres	8	3	2	1	5	0	0
Atteintes aux finances publiques	671	658	466	192	13	0	0
Fraude à l'impôt	304	298	251	47	6	0	0
Infraction douanière	287	282	162	120	5	0	0
Autres	80	78	53	25	2	0	0
Coups et violences volontaires	3 744	3 538	2 808	730	96	101	9
Avec ITT > 8 jours sans circonstance aggravante.....	333	313	257	56	16	4	0
Avec ITT <= 8 jours avec circonstances aggravantes	2 952	2 790	2 215	575	69	84	9
Avec ITT > 8 jours avec circonstances aggravantes ...	367	354	267	87	3	10	0
Envers mineur de moins de 15 ans avec incapacité <= 8 jours	52	43	37	6	6	3	0
Envers mineur de moins de 15 ans avec incapacité > 8 jours	31	29	23	6	2	0	0
Autres violences envers mineur.....	9	9	9	0	0	0	0
Homicides involontaires	225	210	176	34	9	6	0
Par conducteur	91	91	72	19	0	0	0
Par conducteur en état alcoolique	24	24	19	5	0	0	0
Par accident du travail	74	60	56	4	8	6	0

Tableau 19. Nombre d'amendes prononcées en accompagnement d'une autre peine selon la nature de cette peine et selon la nature de l'infraction

	TOUTES PEINES PRINCIPALES	Nature de la peine principale					
		Réclusion et emprisonnement		Amende	Peine de substitution	Autres	
		dont emprisonnement avec sursis total	dont emprison. ferme et sursis partiel				
Autres homicides involontaires	36	35	29	6	1	0	0
Blessures involontaires	1 517	1 479	1 326	153	28	10	0
Par conducteur	847	831	709	122	8	8	0
Par conducteur en état alcoolique avec ITT<=3mois ...	455	454	431	23	0	1	0
Par conducteur en état alcoolique avec ITT>3mois	47	47	42	5	0	0	0
Par accident du travail avec ITT>3mois	119	100	98	2	18	1	0
Autres	49	47	46	1	2	0	0
Atteintes à la famille	67	67	58	9	0	0	0
Abandon de famille	39	39	35	4	0	0	0
Non présentation d'enfant	14	14	12	2	0	0	0
Abandon de foyer	5	5	4	1	0	0	0
Autres	9	9	7	2	0	0	0
Atteintes aux moeurs	450	449	373	76	0	1	0
Exhibition sexuelle.....	114	113	104	9	0	1	0
Proxénétisme	48	48	29	19	0	0	0
Proxénétisme aggravé	48	48	19	29	0	0	0
Agression sexuelle.....	65	65	56	9	0	0	0
Agression sexuelle avec circonstances aggravantes ...	9	9	6	3	0	0	0
Atteinte sexuelle sur mineur sans circonstance aggravante.....	4	4	4	0	0	0	0
Atteinte ou agression sexuelle sur mineur avec circonstances aggravantes	18	18	17	1	0	0	0
Autres atteintes aux moeurs sur mineur	135	135	131	4	0	0	0
Agression sexuelle par ascendant ou personne ayant autorité	8	8	6	2	0	0	0
Autres atteintes aux moeurs	1	1	1	0	0	0	0
Autres atteintes à la personne	1 262	1 137	868	269	72	52	1
Violation de domicile.....	159	142	99	43	14	3	0
Diffamation, discrimination	60	53	44	9	6	1	0
Menaces.....	633	564	413	151	30	39	0

Tableau 19. Nombre d'amendes prononcées en accompagnement d'une autre peine selon la nature de cette peine et selon la nature de l'infraction

	TOUTES PEINES PRINCIPALES	Nature de la peine principale					
		Réclusion et emprisonnement			Amende	Peine de substitution	Autres
			dont emprisonnement avec sursis total	dont emprison. ferme et sursis partiel			
Non assistance ou mise en danger d'autrui	173	160	139	21	10	2	1
Détention, séquestration	28	27	8	19	0	1	0
Atteintes à la vie privée	206	188	164	24	12	6	0
Violation de sépulture	3	3	1	2	0	0	0
Infractions sur les stupéfiants	4 650	4 602	2 678	1 924	30	18	0
Détention, acquisition	1 468	1 462	865	597	3	3	0
Usage illicite.....	1 335	1 295	1 045	250	25	15	0
Trafic (import, export)	407	406	86	320	1	0	0
Commerce, transport	1 215	1 214	508	706	1	0	0
Offre et cession	196	196	161	35	0	0	0
Aide à l'usage par autrui	5	5	5	0	0	0	0
Autres	24	24	8	16	0	0	0
Autres infractions à la santé publique	70	52	42	10	18	0	0
Réglementation des débits de boissons.....	19	2	1	1	17	0	0
Exercice illégal d'une profession médicale.....	16	16	13	3	0	0	0
Autres	35	34	28	6	1	0	0
Police des étrangers, nomades	387	371	293	78	14	2	0
Entrée ou séjour irrégulier d'un étranger	242	238	173	65	3	1	0
Interdiction de résidence.....	7	6	1	5	0	1	0
Règlement sur le travail des étrangers.....	138	127	119	8	11	0	0
Nomades.....	0	0	0	0	0	0	0
Commerce et transport d'armes	349	295	199	96	25	29	0
Port et transport illicites d'arme	253	207	142	65	22	24	0
Acquisition ou détention d'arme.....	90	83	52	31	2	5	0
Fabrication, commerce illicites d'explosifs	6	5	5	0	1	0	0
Infractions militaires	14	14	14	0	0	0	0
Désertion.....	0	0	0	0	0	0	0
Insoumission et autres	14	14	14	0	0	0	0
Autres atteintes à la sûreté publique	170	164	86	78	5	1	0

Tableau 19. Nombre d'amendes prononcées en accompagnement d'une autre peine selon la nature de cette peine et selon la nature de l'infraction

	TOUTES PEINES PRINCIPALES	Nature de la peine principale					
		Réclusion et emprisonnement		Amende	Peine de substitution	Autres	
		dont emprisonnement avec sursis total	dont emprison. ferme et sursis partiel				
Législation sur la télécommunication	0	0	0	0	0	0	0
Législation sur les jeux de hasard	78	78	63	15	0	0	0
Association de malfaiteurs.....	65	65	7	58	0	0	0
Autres atteintes à la sûreté publique	27	21	16	5	5	1	0
Faux en écriture publique ou privée	609	592	512	80	10	7	0
Faux ou usage de faux en écriture privée	299	289	255	34	6	4	0
Falsification de document	237	233	194	39	1	3	0
Obtention, usage de document administratif faux ou inexact	73	70	63	7	3	0	0
Atteintes à l'environnement	339	137	121	16	195	7	0
Travaux ou utilisation illégale des sols	80	51	42	9	27	2	0
Défaut de permis de construire.....	23	14	12	2	9	0	0
Infraction en matière de pêche	70	5	5	0	65	0	0
Infraction en matière de chasse.....	98	38	35	3	55	5	0
Autres	68	29	27	2	39	0	0
Ordre administratif et judiciaire	1 927	1 789	1 406	383	77	61	0
Outrage à agent de la force publique.....	893	809	628	181	46	38	0
Rébellion	314	294	231	63	10	10	0
Violence sur agent de l'autorité publique.....	81	78	64	14	2	1	0
Outrage ou violence à magistrat	14	14	10	4	0	0	0
Corruption de fonctionnaire.....	62	62	56	6	0	0	0
Usurpation de fonction ou de titre.....	24	22	17	5	1	1	0
Refus de restituer un permis de conduire.....	8	8	4	4	0	0	0
Non exécution d'un TIG ou d'une autre obligation judiciaire.....	77	76	57	19	1	0	0
Non respect d'interdiction de séjour	1	1	0	1	0	0	0
Usurpation d'identité	188	167	105	62	11	10	0
Evasion de détenu.....	7	6	2	4	1	0	0
Dénonciation calomnieuse.....	177	174	162	12	2	1	0
Autres ordre administratif et judiciaire	81	78	70	8	3	0	0

Tableau 19. Nombre d'amendes prononcées en accompagnement d'une autre peine selon la nature de cette peine et selon la nature de l'infraction

	TOUTES PEINES PRINCIPALES	Nature de la peine principale					
		Réclusion et emprisonnement			Amende	Peine de substitution	Autres
			dont emprisonnement avec sursis total	dont emprison. ferme et sursis partiel			
Autres délits.....	0	0	0	0	0	0	0
CONTRAVENTIONS DE 5e CLASSE.....	2 866	0	0	0	2 827	39	0
Circulation routière	70	0	0	0	68	2	0
Défaut d'assurance	1	0	0	0	1	0	0
Conduite d'un véhicule sans permis	6	0	0	0	4	2	0
Appareil perturbateur d'instrument de la police	18	0	0	0	18	0	0
Grand excès de vitesse.....	26	0	0	0	26	0	0
Autres	19	0	0	0	19	0	0
Infractions en matière de transports	1 511	0	0	0	1 511	0	0
Absence d'autorisation de transport routier	103	0	0	0	103	0	0
Infraction à la réglementation sur les conditions de travail (transport).....	1 052	0	0	0	1 052	0	0
Autres	356	0	0	0	356	0	0
Blessures involontaires	8	0	0	0	8	0	0
Par conducteur avec ITT <= 3 mois.....	1	0	0	0	1	0	0
Avec ITT <= 3 mois (sauf route, travail).....	7	0	0	0	7	0	0
Par accident du travail avec ITT <= 3 mois	0	0	0	0	0	0	0
Coups et violences volontaires	380	0	0	0	357	23	0
Avec ITT <= 8 jours.....	380	0	0	0	357	23	0
Atteintes aux mœurs	0	0	0	0	0	0	0
Racolage actif	0	0	0	0	0	0	0
Autres atteintes aux personnes.....	1	0	0	0	1	0	0
Atteintes à l'environnement	177	0	0	0	169	8	0
Infraction en matière de chasse.....	116	0	0	0	108	8	0
Abandon d'épaves, d'objets ou d'ordures	3	0	0	0	3	0	0
Infraction en matière de pêche	9	0	0	0	9	0	0
Autres	49	0	0	0	49	0	0
Travail et sécurité sociale	68	0	0	0	68	0	0
Infraction à l'assujettissement à la sécurité sociale	1	0	0	0	1	0	0

Tableau 19. Nombre d'amendes prononcées en accompagnement d'une autre peine selon la nature de cette peine et selon la nature de l'infraction

	TOUTES PEINES PRINCIPALES	Nature de la peine principale					
		Réclusion et emprisonnement			Amende	Peine de substitution	Autres
			dont emprisonnement avec sursis total	dont emprison. ferme et sursis partiel			
Infraction à la législation sur les congés.....	9	0	0	0	9	0	0
Médecine du travail	43	0	0	0	43	0	0
Autres	15	0	0	0	15	0	0
Atteintes à l'ordre économique	525	0	0	0	525	0	0
Transport ou stockage de denrées périssables	417	0	0	0	417	0	0
Non respect de l'information du consommateur.....	79	0	0	0	79	0	0
Autres atteintes à l'ordre économique	29	0	0	0	29	0	0
Ordre administratif et judiciaire	2	0	0	0	2	0	0
Outrage à citoyen chargé d'un ministère public	0	0	0	0	0	0	0
Autres	2	0	0	0	2	0	0
Atteintes aux biens	120	0	0	0	114	6	0
Dégradation ou détérioration légère d'un bien d'autrui.	120	0	0	0	114	6	0
Autres	0	0	0	0	0	0	0
Atteintes à la sûreté publique	4	0	0	0	4	0	0
Séjour irrégulier d'un ressortissant CEE.....	0	0	0	0	0	0	0
Absence de livret de circulation	0	0	0	0	0	0	0
Infractions à la législation sur la télécommunication....	0	0	0	0	0	0	0
Autres atteintes à la sûreté publique	4	0	0	0	4	0	0
Atteintes à la santé.....	0	0	0	0	0	0	0
Autres contraventions	0	0	0	0	0	0	0

Source : ministère de la Justice et des Libertés, Casier judiciaire national, SDSE

Tableau 20. Nombre de mesures complémentaires selon la nature de la mesure et selon la nature de l'infraction

	TOUTES MESURES	Interdiction du territoire français	Déchéance des droits civiques et politiques	Suspension du permis de conduire	Interdiction du permis de conduire	TIG	Jours amendes	Confiscation	Mesures spécifiques aux mineurs	Autres
TOUTES INFRACTIONS	177 353	3 435	1 445	110 929	27 014	683	484	4 455	3 088	25 820
CRIMES	1 145	108	288	0	0	0	0	29	14	706
Homicides volontaires	161	23	70	0	0	0	0	15	0	53
Meurtre	81	14	29	0	0	0	0	7	0	31
Assassinat.....	48	6	27	0	0	0	0	6	0	9
Meurtre sur mineur de moins de 15 ans	3	0	2	0	0	0	0	0	0	1
Autres	29	3	12	0	0	0	0	2	0	12
Coups et violences volontaires	36	5	15	0	0	0	0	1	0	15
Mort non intentionnelle	16	4	6	0	0	0	0	0	0	6
Infirmité permanente	3	1	2	0	0	0	0	0	0	0
Envers mineurs	14	0	7	0	0	0	0	0	0	7
Autres	3	0	0	0	0	0	0	1	0	2
Viols et attentats à la pudeur	806	32	149	0	0	0	0	6	11	608
Viol commis par plusieurs personnes	26	9	0	0	0	0	0	0	1	16
Viol avec circonstances aggravantes.....	379	9	85	0	0	0	0	5	2	278
Viol sur mineur de moins de 15 ans	206	0	43	0	0	0	0	0	7	156
Viol par ascendant ou personne ayant autorité	45	1	10	0	0	0	0	0	0	34
Viol simple et autres	150	13	11	0	0	0	0	1	1	124
Vols, recels, destructions	92	21	42	0	0	0	0	7	3	19
Vol avec port d'arme	52	4	27	0	0	0	0	3	2	16
Autre vol qualifié.....	28	12	13	0	0	0	0	2	1	0
Recel qualifié	5	5	0	0	0	0	0	0	0	0
Destruction - dégradation.....	7	0	2	0	0	0	0	2	0	3
Atteintes à la sûreté publique	0	0	0	0	0	0	0	0	0	0
Faux-monnayage.....	0	0	0	0	0	0	0	0	0	0
Autres atteintes à la sûreté publique	0	0	0	0	0	0	0	0	0	0
Autres crimes	50	27	12	0	0	0	0	0	0	11

Lecture : 110 929 suspensions du permis de conduire ont été prononcées à titre complémentaire

Tableau 20. Nombre de mesures complémentaires selon la nature de la mesure et selon la nature de l'infraction

	TOUTES MESURES	Interdiction du territoire français	Déchéance des droits civiques et politiques	Suspension du permis de conduire	Interdiction du permis de conduire	TIG	Jours amendes	Confiscation	Mesures spécifiques aux mineurs	Autres
DÉLITS	162 766	3 327	1 157	98 717	27 003	626	484	4 360	3 020	24 072
Vols, recels	3 475	395	250	157	104	54	26	627	1 449	413
Vol simple	697	73	43	72	53	15	4	100	206	131
Vol avec effraction.....	79	10	8	4	4	4	1	16	27	5
Vol avec violences.....	205	36	21	10	3	1	0	25	90	19
Vol avec destruction ou dégradation.....	180	18	9	10	13	2	2	37	73	16
Vol avec 1 circonstance aggravante	806	78	40	34	13	19	10	111	412	89
Vol avec 2 ou 3 circonstances aggravantes ...	906	83	93	5	4	4	0	164	499	54
Recel simple	503	67	30	21	13	6	8	151	134	73
Recel aggravé	99	30	6	1	1	3	1	23	8	26
Autres vols.....	0	0	0	0	0	0	0	0	0	0
Escroqueries, abus de confiance	894	63	76	29	9	7	3	146	76	485
Escroquerie	521	58	35	9	4	3	1	112	4	295
Abus de confiance et de blanc-seing.....	231	0	32	2	0	2	1	11	8	175
Détournement ou destruction d'objet saisi ou gagé	4	0	0	0	1	1	0	0	0	2
Filouterie d'hôtel.....	0	0	0	0	0	0	0	0	0	0
Filouterie d'aliments.....	3	0	0	3	0	0	0	0	0	0
Autres filouteries	26	0	0	14	3	1	1	5	1	1
Extorsion de fonds, chantage.....	109	5	9	1	1	0	0	18	63	12
Destructions, dégradations	753	18	39	82	25	25	6	105	328	125
Destruction d'un bien d'autrui	219	14	8	54	11	17	2	33	53	27
Destruction d'un bien d'autrui par explosion ou incendie.....	196	0	22	6	7	0	0	19	100	42
Destruction d'un bien d'autrui avec effraction.	179	2	2	9	2	1	1	45	108	9
Dégradation d'un monument d'utilité publique	112	2	7	10	5	7	3	7	58	13
Acte de cruauté sur un animal domestique	36	0	0	2	0	0	0	1	0	33
Autres destructions	11	0	0	1	0	0	0	0	9	1
Circulation routière	133 870	42	13	92 084	24 867	435	381	414	98	15 536
Conduite en état alcoolique	106 617	17	2	73 067	21 286	124	106	132	7	11 876

Tableau 20. Nombre de mesures complémentaires selon la nature de la mesure et selon la nature de l'infraction

	TOUTES MESURES	Interdiction du territoire français	Déchéance des droits civiques et politiques	Suspension du permis de conduire	Interdiction du permis de conduire	TIG	Jours amendes	Confiscation	Mesures spécifiques aux mineurs	Autres
Fraudes et contrefaçons	230	30	0	0	0	2	0	64	1	133
Tromperie sur la marchandise.....	82	16	0	0	0	2	0	14	1	49
Détention de denrées nuisibles à la santé.....	16	0	0	0	0	0	0	0	0	16
Contrefaçon de marque, modèle ou oeuvre ...	132	14	0	0	0	0	0	50	0	68
Autres fraudes.....	0	0	0	0	0	0	0	0	0	0
Législation sur la concurrence et les prix	173	2	23	0	0	0	0	2	2	144
Publicité mensongère	69	0	0	0	0	0	0	0	0	69
Achat ou vente sans facture.....	3	0	0	0	0	0	0	0	0	3
Technique de vente répréhensible.....	22	0	0	0	0	0	0	1	1	20
Prix illicites et autres	79	2	23	0	0	0	0	1	1	52
Législation sur les sociétés	461	0	13	0	0	1	0	1	0	446
Banqueroute.....	294	0	5	0	0	0	0	0	0	289
Gestion et comptabilité délictueuses.....	117	0	8	0	0	1	0	0	0	108
Exercice illégal d'une profession	47	0	0	0	0	0	0	1	0	46
Autres	3	0	0	0	0	0	0	0	0	3
Atteintes aux finances publiques	1 773	67	17	4	1	1	6	78	2	1 597
Fraude à l'impôt	1 585	0	16	0	0	0	0	2	0	1 567
Infraction douanière	144	54	1	4	1	1	6	55	0	22
Autres	44	13	0	0	0	0	0	21	2	8
Coups et violences volontaires	2 510	83	168	376	101	18	7	441	561	755
Avec ITT > 8 jours sans circonstance aggravante.....	87	2	4	31	4	0	0	3	15	28
Avec ITT <= 8 jours avec circonstances aggravantes.....	1 932	58	112	296	79	16	5	346	469	551
Avec ITT > 8 jours avec circonstances aggravantes	385	22	40	46	16	0	2	85	42	132
Envers mineur de moins de 15 ans avec incapacité <= 8 jours.....	40	1	2	2	0	2	0	3	22	8
Envers mineur de moins de 15 ans avec incapacité > 8 jours	51	0	5	1	2	0	0	3	13	27
Autres violences envers mineur.....	15	0	5	0	0	0	0	1	0	9

Tableau 20. Nombre de mesures complémentaires selon la nature de la mesure et selon la nature de l'infraction

	TOUTES MESURES	Interdiction du territoire français	Déchéance des droits civiques et politiques	Suspension du permis de conduire	Interdiction du permis de conduire	TIG	Jours amendes	Confiscation	Mesures spécifiques aux mineurs	Autres
Homicides involontaires	1 011	0	0	345	567	0	0	9	0	90
Par conducteur	678	0	0	316	323	0	0	6	0	33
Par conducteur en état alcoolique	249	0	0	13	224	0	0	0	0	12
Par accident du travail	25	0	0	0	0	0	0	1	0	24
Autres homicides involontaires	59	0	0	16	20	0	0	2	0	21
Blessures involontaires	6 121	2	0	4 459	996	6	6	12	3	637
Par conducteur	3 828	2	0	2 922	478	4	5	4	2	411
Par conducteur en état alcoolique avec ITT<=3mois.....	1 926	0	0	1 361	416	2	1	1	1	144
Par conducteur en état alcoolique avec ITT>3mois	217	0	0	107	92	0	0	0	0	18
Par accident du travail avec ITT>3mois	43	0	0	0	0	0	0	0	0	43
Autres	107	0	0	69	10	0	0	7	0	21
Atteintes à la famille	18	2	9	3	0	0	0	0	0	4
Abandon de famille	5	0	3	2	0	0	0	0	0	0
Non présentation d'enfant	8	0	4	0	0	0	0	0	0	4
Abandon de foyer	3	0	2	1	0	0	0	0	0	0
Autres	2	2	0	0	0	0	0	0	0	0
Atteintes aux moeurs	1 650	154	160	7	5	1	0	143	165	1 015
Exhibition sexuelle.....	84	4	6	6	3	0	0	7	6	52
Proxénétisme	71	44	0	0	0	0	0	11	0	16
Proxénétisme aggravé	104	71	0	0	0	0	0	13	0	20
Agression sexuelle.....	189	13	8	0	1	1	0	13	43	110
Agression sexuelle avec circonstances aggravantes.....	99	5	16	0	0	0	0	10	15	53
Atteinte sexuelle sur mineur sans circonstance aggravante.....	39	1	6	0	0	0	0	1	1	30
Atteinte ou agression sexuelle sur mineur avec circonstances aggravantes.....	694	7	90	0	0	0	0	31	97	469
Autres atteintes aux moeurs sur mineur	263	2	21	1	1	0	0	53	2	183

Tableau 20. Nombre de mesures complémentaires selon la nature de la mesure et selon la nature de l'infraction

	TOUTES MESURES	Interdiction du territoire français	Déchéance des droits civiques et politiques	Suspension du permis de conduire	Interdiction du permis de conduire	TIG	Jours amendes	Confiscation	Mesures spécifiques aux mineurs	Autres
Agression sexuelle par ascendant ou personne ayant autorité.....	64	0	12	0	0	0	0	1	1	50
Autres atteintes aux moeurs	43	7	1	0	0	0	0	3	0	32
Autres atteintes à la personne	719	12	51	290	75	4	1	71	48	167
Violation de domicile.....	32	3	3	2	3	0	0	6	7	8
Diffamation, discrimination	15	0	0	2	0	2	0	1	0	10
Menaces.....	221	4	19	46	12	2	1	46	32	59
Non assistance ou mise en danger d'autrui ...	374	0	11	236	60	0	0	4	6	57
Détenion, séquestration	45	4	13	0	0	0	0	7	1	20
Atteintes à la vie privée	32	1	5	4	0	0	0	7	2	13
Violation de sépulture	0	0	0	0	0	0	0	0	0	0
Infractions sur les stupéfiants	3 716	832	124	454	100	26	13	1 525	116	526
Détenion, acquisition	950	155	48	50	15	3	5	540	36	98
Usage illicite.....	1 108	21	19	379	78	18	5	276	52	260
Trafic (import, export)	673	431	14	6	1	0	0	183	0	38
Commerce, transport	844	197	40	12	5	3	3	456	13	115
Offre et cession	124	20	3	7	1	2	0	65	15	11
Aide à l'usage par autrui	5	0	0	0	0	0	0	3	0	2
Autres	12	8	0	0	0	0	0	2	0	2
Autres infractions à la santé publique	45	5	0	0	0	0	0	18	0	22
Réglementation des débits de boissons.....	19	0	0	0	0	0	0	2	0	17
Exercice illégal d'une profession médicale.....	5	1	0	0	0	0	0	1	0	3
Autres	21	4	0	0	0	0	0	15	0	2
Police des étrangers, nomades	1 455	1 268	1	2	0	3	0	72	0	109
Entrée ou séjour irrégulier d'un étranger	1 213	1 054	0	2	0	0	0	71	0	86
Interdiction de résidence.....	213	213	0	0	0	0	0	0	0	0
Règlement sur le travail des étrangers.....	29	1	1	0	0	3	0	1	0	23
Nomades.....	0	0	0	0	0	0	0	0	0	0
Commerce et transport d'armes	366	5	2	41	18	3	4	216	37	40

Tableau 20. Nombre de mesures complémentaires selon la nature de la mesure et selon la nature de l'infraction

	TOUTES MESURES	Interdiction du territoire français	Déchéance des droits civiques et politiques	Suspension du permis de conduire	Interdiction du permis de conduire	TIG	Jours amendes	Confiscation	Mesures spécifiques aux mineurs	Autres
Port et transport illicites d'arme	252	3	0	35	17	3	4	140	24	26
Acquisition ou détention d'arme.....	104	2	2	6	1	0	0	74	5	14
Fabrication, commerce illicites d'explosifs	10	0	0	0	0	0	0	2	8	0
Infractions militaires	6	0	0	1	2	0	0	3	0	0
Désertion.....	0	0	0	0	0	0	0	0	0	0
Insoumission et autres.....	6	0	0	1	2	0	0	3	0	0
Autres atteintes à la sûreté publique	228	57	32	3	1	0	0	73	5	57
Législation sur la télécommunication	0	0	0	0	0	0	0	0	0	0
Législation sur les jeux de hasard	23	0	0	1	0	0	0	14	0	8
Association de malfaiteurs.....	136	57	24	0	0	0	0	36	5	14
Autres atteintes à la sûreté publique	69	0	8	2	1	0	0	23	0	35
Faux en écriture publique ou privée	413	167	24	19	9	1	2	98	3	90
Faux ou usage de faux en écriture privée.....	122	5	15	14	3	1	1	18	1	64
Falsification de document.....	218	123	7	5	5	0	1	56	2	19
Obtention, usage de document administratif faux ou inexact	73	39	2	0	1	0	0	24	0	7
Atteintes à l'environnement	903	1	0	4	0	0	0	47	0	851
Travaux ou utilisation illégale des sols	100	0	0	0	0	0	0	2	0	98
Défaut de permis de construire.....	631	0	0	0	0	0	0	0	0	631
Infraction en matière de pêche	26	0	0	0	0	0	0	11	0	15
Infraction en matière de chasse.....	80	0	0	4	0	0	0	5	0	71
Autres	66	1	0	0	0	0	0	29	0	36
Ordre administratif et judiciaire	1 232	102	128	348	120	34	28	123	123	226
Outrage à agent de la force publique.....	501	10	59	188	54	19	8	19	85	59
Rébellion	191	10	14	90	24	3	4	16	14	16
Violence sur agent de l'autorité publique.....	67	2	11	16	5	1	0	5	12	15
Outrage ou violence à magistrat.....	4	0	0	0	0	1	0	1	1	1
Corruption de fonctionnaire.....	24	0	14	0	0	0	0	1	0	9
Usurpation de fonction ou de titre.....	40	1	1	3	1	0	0	2	1	31

Tableau 20. Nombre de mesures complémentaires selon la nature de la mesure et selon la nature de l'infraction

	TOUTES MESURES	Interdiction du territoire français	Déchéance des droits civiques et politiques	Suspension du permis de conduire	Interdiction du permis de conduire	TIG	Jours amendes	Confiscation	Mesures spécifiques aux mineurs	Autres
Refus de restituer un permis de conduire.....	20	0	0	10	7	0	0	0	0	3
Non exécution d'un TIG ou d'une autre obligation judiciaire	173	63	6	1	2	0	0	45	0	56
Non respect d'interdiction de séjour	4	2	1	0	0	0	0	1	0	0
Usurpation d'identité	60	8	4	11	12	7	7	2	1	8
Evasion de détenu.....	9	1	4	0	0	0	1	3	0	0
Dénonciation calomnieuse.....	81	0	1	28	12	3	2	10	8	17
Autres ordre administratif et judiciaire.....	58	5	13	1	3	0	6	18	1	11
Autres délits.....	0	0	0	0	0	0	0	0	0	0
CONTRAVENTIONS DE 5e CLASSE.....	13 442	0	0	12 212	11	57	0	66	54	1 042
Circulation routière	12 570	0	0	11 784	11	0	0	45	0	730
Défaut d'assurance	48	0	0	48	0	0	0	0	0	0
Conduite d'un véhicule sans permis	0	0	0	0	0	0	0	0	0	0
Appareil perturbateur d'instrument de la police.....	67	0	0	59	0	0	0	7	0	1
Grand excès de vitesse.....	12 454	0	0	11 677	11	0	0	37	0	729
Autres	1	0	0	0	0	0	0	1	0	0
Infractions en matière de transports	0	0	0	0	0	0	0	0	0	0
Absence d'autorisation de transport routier	0	0	0	0	0	0	0	0	0	0
Infraction à la réglementation sur les conditions de travail (transport)	0	0	0	0	0	0	0	0	0	0
Autres	0	0	0	0	0	0	0	0	0	0
Blessures involontaires	54	0	0	29	0	1	0	2	1	21
Par conducteur avec ITT <= 3 mois.....	6	0	0	6	0	0	0	0	0	0
Avec ITT <= 3 mois (sauf route, travail).....	47	0	0	22	0	1	0	2	1	21
Par accident du travail avec ITT <= 3 mois	1	0	0	1	0	0	0	0	0	0
Coups et violences volontaires	398	0	0	304	0	45	0	2	37	10
Avec ITT <= 8 jours.....	398	0	0	304	0	45	0	2	37	10
Atteintes aux mœurs	0	0	0	0	0	0	0	0	0	0
Racolage actif	0	0	0	0	0	0	0	0	0	0

Tableau 20. Nombre de mesures complémentaires selon la nature de la mesure et selon la nature de l'infraction

	TOUTES MESURES	Interdiction du territoire français	Déchéance des droits civiques et politiques	Suspension du permis de conduire	Interdiction du permis de conduire	TIG	Jours amendes	Confiscation	Mesures spécifiques aux mineurs	Autres
Autres atteintes aux personnes	3	0	0	0	0	0	0	0	3	0
Atteintes à l'environnement	294	0	0	1	0	0	0	16	0	277
Infraction en matière de chasse.....	274	0	0	1	0	0	0	1	0	272
Abandon d'épaves, d'objets ou d'ordures	0	0	0	0	0	0	0	0	0	0
Infraction en matière de pêche	1	0	0	0	0	0	0	1	0	0
Autres	19	0	0	0	0	0	0	14	0	5
Travail et sécurité sociale	0	0	0	0	0	0	0	0	0	0
Infraction à l'assujettissement à la sécurité sociale.....	0	0	0	0	0	0	0	0	0	0
Infraction à la législation sur les congés.....	0	0	0	0	0	0	0	0	0	0
Médecine du travail	0	0	0	0	0	0	0	0	0	0
Autres	0	0	0	0	0	0	0	0	0	0
Atteintes à l'ordre économique	0	0	0	0	0	0	0	0	0	0
Transport ou stockage de denrées périssables.....	0	0	0	0	0	0	0	0	0	0
Non respect de l'information du consommateur	0	0	0	0	0	0	0	0	0	0
Autres atteintes à l'ordre économique	0	0	0	0	0	0	0	0	0	0
Ordre administratif et judiciaire	2	0	0	1	0	0	0	0	0	1
Outrage à citoyen chargé d'un ministère public.....	0	0	0	0	0	0	0	0	0	0
Autres	2	0	0	1	0	0	0	0	0	1
Atteintes aux biens	115	0	0	92	0	11	0	0	9	3
Dégradation ou détérioration légère d'un bien d'autrui.....	115	0	0	92	0	11	0	0	9	3
Autres	0	0	0	0	0	0	0	0	0	0
Atteintes à la sûreté publique	6	0	0	1	0	0	0	1	4	0
Séjour irrégulier d'un ressortissant CEE.....	0	0	0	0	0	0	0	0	0	0
Absence de livret de circulation	0	0	0	0	0	0	0	0	0	0
Infractions à la législation sur la télécommunication.....	0	0	0	0	0	0	0	0	0	0

Tableau 20. Nombre de mesures complémentaires selon la nature de la mesure et selon la nature de l'infraction

	TOUTES MESURES	Interdiction du territoire français	Déchéance des droits civiques et politiques	Suspension du permis de conduire	Interdiction du permis de conduire	TIG	Jours amendes	Confiscation	Mesures spécifiques aux mineurs	Autres
Autres atteintes à la sûreté publique	6	0	0	1	0	0	0	1	4	0
Atteintes à la santé.....	0	0	0	0	0	0	0	0	0	0
Autres contraventions.....	0	0	0	0	0	0	0	0	0	0

Source : ministère de la Justice et des Libertés, Casier judiciaire national, SDSE

Les condamnations en 2008

- Les condamnés

Tableau 21. Nombre de condamnations selon le sexe des condamnés et selon la nature de l'infraction

	TOUS CONDAMNÉS	Femmes	Hommes
TOUTES INFRACTIONS	637 665	60 216	577 449
CRIMES	3 345	162	3 183
Homicides volontaires	535	62	473
Meurtre	295	21	274
Assassinat	174	20	154
Meurtre sur mineur de moins de 15 ans.....	18	13	5
Autres	48	8	40
Coups et violences volontaires	394	49	345
Mort non intentionnelle	244	27	217
Infirmité permanente	39	0	39
Envers mineurs	43	15	28
Autres	68	7	61
Viols et attentats à la pudeur	1 684	25	1 659
Viol commis par plusieurs personnes	158	2	156
Viol avec circonstances aggravantes	591	12	579
Viol sur mineur de moins de 15 ans	519	7	512
Viol par ascendant ou personne ayant autorité.....	91	2	89
Viol simple et autres	325	2	323
Vols, recels, destructions	641	20	621
Vol avec port d'arme.....	439	7	432
Autre vol qualifié	132	3	129
Recel qualifié	19	6	13
Destruction - dégradation	51	4	47
Atteintes à la sûreté publique	0	0	0
Faux-monnayage	0	0	0
Autres atteintes à la sûreté publique	0	0	0
Autres crimes	91	6	85

Tableau 21. Nombre de condamnations selon le sexe des condamnés et selon la nature de l'infraction

2/9

	TOUS CONDAMNÉS	Femmes	Hommes
DÉLITS	580 572	55 303	525 269
Vols, recels	102 303	11 657	90 646
Vol simple	26 188	4 949	21 239
Vol avec effraction	4 376	127	4 249
Vol avec violences	4 234	272	3 962
Vol avec destruction ou dégradation	7 011	390	6 621
Vol avec 1 circonstance aggravante	22 883	3 184	19 699
Vol avec 2 ou 3 circonstances aggravantes	21 645	1 086	20 559
Recel simple	13 871	1 407	12 464
Recel aggravé	2 095	242	1 853
Autres vols	0	0	0
Escroqueries, abus de confiance	16 016	3 771	12 245
Escroquerie	8 455	2 538	5 917
Abus de confiance et de blanc-seing	3 262	828	2 434
Détournement ou destruction d'objet saisi ou gagé	186	25	161
Filouterie d'hôtel	276	58	218
Filouterie d'aliments	297	48	249
Autres filouteries	1 117	152	965
Extorsion de fonds, chantage	2 423	122	2 301
Destructions, dégradations	19 692	1 193	18 499
Destruction d'un bien d'autrui	7 989	489	7 500
Destruction d'un bien d'autrui par explosion ou incendie	3 555	198	3 357
Destruction d'un bien d'autrui avec effraction	4 889	303	4 586
Dégradation d'un monument d'utilité publique	2 902	169	2 733
Acte de cruauté sur un animal domestique	166	20	146
Autres destructions	191	14	177
Circulation routière	231 715	17 769	213 946
Conduite en état alcoolique	126 258	10 214	116 044
Délit de fuite	4 565	554	4 011

Tableau 21. Nombre de condamnations selon le sexe des condamnés et selon la nature de l'infraction

	TOUS CONDAMNÉS	Femmes	Hommes
Refus d'obtempérer	9 314	212	9 102
Refus de vérification de l'état alcoolique	1 513	126	1 387
Conduite malgré suspension du permis.....	17 605	629	16 976
Défaut de plaques ou fausses plaques	669	44	625
Conduite sans permis.....	33 812	2 307	31 505
Conduite en ayant fait usage de stupéfiants.....	5 709	215	5 494
Défaut d'assurance.....	31 695	3 443	28 252
Autres circulation routière.....	575	25	550
Transports	3 654	136	3 518
Obstacle au contrôle d'autorisation de transport routier	1 620	37	1 583
Transport routier sans autorisation	677	50	627
Infraction en matière de navigation.....	123	6	117
Autres	1 234	43	1 191
Chèques	2 668	875	1 793
Contrefaçon de chèques et usage.....	2 090	662	1 428
Retrait ou blocage de la provision d'un chèque.....	261	106	155
Violation à l'interdiction d'émettre.....	294	105	189
Autres	23	2	21
Travail et sécurité sociale	6 835	1 098	5 737
Hygiène et sécurité	720	36	684
Travail illégal.....	5 379	778	4 601
Entrave aux fonctions de l'inspecteur du travail	222	31	191
Fraude aux prestations ou cotisations sociales	400	240	160
Entrave à la représentation des salariés	92	9	83
Autres	22	4	18
Fraudes et contrefaçons	1 267	169	1 098
Tromperie sur la marchandise	619	83	536
Détention de denrées nuisibles à la santé	86	14	72
Contrefaçon de marque, modèle ou oeuvre	538	70	468

Tableau 21. Nombre de condamnations selon le sexe des condamnés et selon la nature de l'infraction

4/9

	TOUS CONDAMNÉS	Femmes	Hommes
Autres fraudes	24	2	22
Législation sur la concurrence et les prix	1 693	421	1 272
Publicité mensongère	321	47	274
Achat ou vente sans facture	91	12	79
Technique de vente répréhensible	556	74	482
Prix illicites et autres.....	725	288	437
Législation sur les sociétés	1 565	241	1 324
Banqueroute	541	82	459
Gestion et comptabilité délictueuses	608	87	521
Exercice illégal d'une profession	382	64	318
Autres	34	8	26
Atteintes aux finances publiques	2 335	301	2 034
Fraude à l'impôt	928	135	793
Infraction douanière	917	94	823
Autres	490	72	418
Coups et violences volontaires	61 129	4 881	56 248
Avec ITT > 8 jours sans circonstance aggravante	3 725	259	3 466
Avec ITT <= 8 jours avec circonstances aggravantes.....	47 472	3 545	43 927
Avec ITT > 8 jours avec circonstances aggravantes	7 615	573	7 042
Envers mineur de moins de 15 ans avec incapacité <= 8 jours.....	879	132	747
Envers mineur de moins de 15 ans avec incapacité > 8 jours	1 150	274	876
Autres violences envers mineur	288	98	190
Homicides involontaires	1 421	230	1 191
Par conducteur	854	175	679
Par conducteur en état alcoolique	256	18	238
Par accident du travail	112	6	106
Autres homicides involontaires.....	199	31	168
Blessures involontaires	10 114	1 829	8 285
Par conducteur	7 165	1 528	5 637

Tableau 21. Nombre de condamnations selon le sexe des condamnés et selon la nature de l'infraction

	TOUS CONDAMNÉS	Femmes	Hommes
Par conducteur en état alcoolique avec ITT<=3mois.....	2 094	210	1 884
Par conducteur en état alcoolique avec ITT>3mois	231	20	211
Par accident du travail avec ITT>3mois	220	10	210
Autres	404	61	343
Atteintes à la famille	5 562	951	4 611
Abandon de famille.....	4 443	138	4 305
Non présentation d'enfant.....	923	695	228
Abandon de foyer.....	150	101	49
Autres	46	17	29
Atteintes aux moeurs	10 193	550	9 643
Exhibition sexuelle.....	1 960	15	1 945
Proxénétisme.....	250	73	177
Proxénétisme aggravé.....	248	79	169
Agression sexuelle.....	1 670	7	1 663
Agression sexuelle avec circonstances aggravantes.....	662	6	656
Atteinte sexuelle sur mineur sans circonstance aggravante.....	288	8	280
Atteinte ou agression sexuelle sur mineur avec circonstances aggravantes	3 194	44	3 150
Autres atteintes aux moeurs sur mineur.....	1 357	56	1 301
Agression sexuelle par ascendant ou personne ayant autorité.....	244	3	241
Autres atteintes aux moeurs	320	259	61
Autres atteintes à la personne	12 508	1 240	11 268
Violation de domicile	1 174	82	1 092
Diffamation, discrimination.....	828	160	668
Menaces	6 359	340	6 019
Non assistance ou mise en danger d'autrui	1 268	144	1 124
Détention, séquestration.....	534	43	491
Atteintes à la vie privée.....	2 276	458	1 818
Violation de sépulture	69	13	56

Tableau 21. Nombre de condamnations selon le sexe des condamnés et selon la nature de l'infraction

6/9

	TOUS CONDAMNÉS	Femmes	Hommes
Infractions sur les stupéfiants	42 649	2 743	39 906
Détenition, acquisition	12 039	742	11 297
Usage illicite	19 069	1 090	17 979
Trafic (import, export)	2 187	291	1 896
Commerce, transport	7 684	508	7 176
Offre et cession	1 506	76	1 430
Aide à l'usage par autrui	61	4	57
Autres	103	32	71
Autres infractions à la santé publique	496	78	418
Réglementation des débits de boissons	125	29	96
Exercice illégal d'une profession médicale	84	23	61
Autres	287	26	261
Police des étrangers, nomades	4 835	375	4 460
Entrée ou séjour irrégulier d'un étranger.....	3 580	295	3 285
Interdiction de résidence	853	23	830
Règlement sur le travail des étrangers.....	400	57	343
Nomades	2	0	2
Commerce et transport d'armes	4 808	113	4 695
Port et transport illicites d'arme.....	3 614	83	3 531
Acquisition ou détention d'arme	1 031	26	1 005
Fabrication, commerce illicites d'explosifs.....	163	4	159
Infractions militaires	936	23	913
Désertion	773	20	753
Insoumission et autres.....	163	3	160
Autres atteintes à la sûreté publique	1 014	114	900
Législation sur la télécommunication.....	2	0	2
Législation sur les jeux de hasard	223	42	181
Association de malfaiteurs	441	43	398
Autres atteintes à la sûreté publique	348	29	319

Tableau 21. Nombre de condamnations selon le sexe des condamnés et selon la nature de l'infraction

7/9

	TOUS CONDAMNÉS	Femmes	Hommes
Faux en écriture publique ou privée	4 716	1 024	3 692
Faux ou usage de faux en écriture privée.....	2 025	568	1 457
Falsification de document.....	2 088	372	1 716
Obtention, usage de document administratif faux ou inexact.....	603	84	519
Atteintes à l'environnement	3 633	529	3 104
Travaux ou utilisation illégale des sols.....	792	91	701
Défaut de permis de construire	1 608	334	1 274
Infraction en matière de pêche	520	23	497
Infraction en matière de chasse	196	4	192
Autres	517	77	440
Ordre administratif et judiciaire	26 815	2 992	23 823
Outrage à agent de la force publique	13 793	1 342	12 451
Rébellion.....	3 249	184	3 065
Violence sur agent de l'autorité publique	1 412	121	1 291
Outrage ou violence à magistrat.....	267	42	225
Corruption de fonctionnaire	236	23	213
Usurpation de fonction ou de titre.....	171	19	152
Refus de restituer un permis de conduire	128	14	114
Non exécution d'un TIG ou d'une autre obligation judiciaire.....	2 834	180	2 654
Non respect d'interdiction de séjour	138	2	136
Usurpation d'identité.....	772	53	719
Evasion de détenu	612	10	602
Dénonciation calomnieuse	1 590	594	996
Autres ordre administratif et judiciaire.....	1 613	408	1 205
Autres délits	0	0	0
CONTRAVENTIONS DE 5e CLASSE	53 748	4 751	48 997
Circulation routière	15 538	999	14 539
Défaut d'assurance.....	99	13	86
Conduite d'un véhicule sans permis.....	26	0	26

Tableau 21. Nombre de condamnations selon le sexe des condamnés et selon la nature de l'infraction

8/9

	TOUS CONDAMNÉS	Femmes	Hommes
Appareil perturbateur d'instrument de la police.....	383	19	364
Grand excès de vitesse	14 421	933	13 488
Autres	609	34	575
Infractions en matière de transports	13 036	586	12 450
Absence d'autorisation de transport routier.....	2 879	210	2 669
Infraction à la réglementation sur les conditions de travail (transport) ...	4 302	122	4 180
Autres	5 855	254	5 601
Blessures involontaires	698	162	536
Par conducteur avec ITT <= 3 mois	11	1	10
Avec ITT <= 3 mois (sauf route, travail)	643	158	485
Par accident du travail avec ITT <= 3 mois	44	3	41
Coups et violences volontaires	11 914	1 629	10 285
Avec ITT <= 8 jours	11 914	1 629	10 285
Atteintes aux moeurs	0	0	0
Racolage actif	0	0	0
Autres atteintes aux personnes	245	23	222
Atteintes à l'environnement	3 460	219	3 241
Infraction en matière de chasse	1 487	15	1 472
Abandon d'épaves, d'objets ou d'ordures.....	861	115	746
Infraction en matière de pêche.....	143	7	136
Autres	969	82	887
Travail et sécurité sociale	508	67	441
Infraction à l'assujettissement à la sécurité sociale.....	92	14	78
Infraction à la législation sur les congés	90	13	77
Médecine du travail.....	163	17	146
Autres	163	23	140
Atteintes à l'ordre économique	2 677	457	2 220
Transport ou stockage de denrées périssables.....	1 361	213	1 148
Non respect de l'information du consommateur	513	101	412

Tableau 21. Nombre de condamnations selon le sexe des condamnés et selon la nature de l'infraction

	TOUS CONDAMNÉS	Femmes	Hommes
Autres atteintes à l'ordre économique.....	803	143	660
Ordre administratif et judiciaire	27	3	24
Outrage à citoyen chargé d'un ministère public.....	0	0	0
Autres	27	3	24
Atteintes aux biens	5 195	571	4 624
Dégradation ou détérioration légère d'un bien d'autrui	5 137	566	4 571
Autres	58	5	53
Atteintes à la sûreté publique	445	35	410
Séjour irrégulier d'un ressortissant CEE	4	1	3
Absence de livret de circulation.....	63	28	35
Infractions à la législation sur la télécommunication	1	0	1
Autres atteintes à la sûreté publique.....	377	6	371
Atteintes à la santé	3	0	3
Autres contraventions.....	2	0	2

Source : ministère de la Justice et des Libertés, Casier judiciaire national, SDSE

Tableau 22. Nombre de condamnations selon l'âge des condamnés et selon la nature de l'infraction

	TOUS ÂGES	moins de 13 ans	de 13 ans à moins de 16	de 16 ans à moins de 18	de 18 ans à moins de 20	de 20 ans à moins de 25	de 25 ans à moins de 30	de 30 ans à moins de 40	de 40 ans à moins de 60	60 ans et plus
TOUTES INFRACTIONS	637 665	1 917	23 817	32 814	59 829	128 102	92 817	136 828	145 263	16 278
CRIMES	3 345	34	341	271	291	524	437	762	628	57
Homicides volontaires	535	0	5	14	27	93	72	145	160	19
Meurtre	295	0	2	9	16	55	38	72	94	9
Assassinat	174	0	1	4	7	33	24	46	50	9
Meurtre sur mineur de moins de 15 ans	18	0	0	1	1	2	5	7	2	0
Autres	48	0	2	0	3	3	5	20	14	1
Coups et violences volontaires	394	0	9	30	47	93	57	86	67	5
Mort non intentionnelle	244	0	2	14	31	52	28	60	52	5
Infirmité permanente	39	0	0	6	3	13	6	5	6	0
Envers mineurs	43	0	1	1	4	12	15	8	2	0
Autres	68	0	6	9	9	16	8	13	7	0
Viols et attentats à la pudeur	1 684	34	295	139	114	166	197	397	310	32
Viol commis par plusieurs personnes	158	5	44	31	26	22	16	7	6	1
Viol avec circonstances aggravantes.....	591	4	33	31	34	56	79	188	153	13
Viol sur mineur de moins de 15 ans	519	19	188	60	27	36	39	76	65	9
Viol par ascendant ou personne ayant autorité	91	0	0	0	3	1	8	29	44	6
Viol simple et autres	325	6	30	17	24	51	55	97	42	3
Vols, recels, destructions	641	0	26	81	93	153	97	116	74	1
Vol avec port d'arme	439	0	13	58	70	105	65	75	52	1
Autre vol qualifié.....	132	0	5	13	18	33	22	28	13	0
Recel qualifié	19	0	0	1	0	5	6	4	3	0
Destruction - dégradation.....	51	0	8	9	5	10	4	9	6	0
Atteintes à la sûreté publique	0	0	0	0	0	0	0	0	0	0
Faux-monnayage.....	0	0	0	0	0	0	0	0	0	0
Autres atteintes à la sûreté publique	0	0	0	0	0	0	0	0	0	0
Autres crimes.....	91	0	6	7	10	19	14	18	17	0

Tableau 22. Nombre de condamnations selon l'âge des condamnés et selon la nature de l'infraction

	TOUS ÂGES	moins de 13 ans	de 13 ans à moins de 16	de 16 ans à moins de 18	de 18 ans à moins de 20	de 20 ans à moins de 25	de 25 ans à moins de 30	de 30 ans à moins de 40	de 40 ans à moins de 60	60 ans et plus
DÉLITS	580 572	1 846	22 964	31 767	56 236	118 902	85 556	123 124	126 430	13 747
Vols, recels	102 303	602	10 676	14 876	17 517	23 158	11 751	14 559	8 767	397
Vol simple	26 188	122	1 664	2 175	3 037	5 666	3 775	5 640	3 938	171
Vol avec effraction.....	4 376	12	232	420	873	1 109	572	741	402	15
Vol avec violences.....	4 234	19	503	748	803	1 018	438	510	186	9
Vol avec destruction ou dégradation.....	7 011	30	455	881	1 448	1 696	785	1 146	555	15
Vol avec 1 circonstance aggravante	22 883	174	2 923	3 484	4 264	5 264	2 385	2 751	1 565	73
Vol avec 2 ou 3 circonstances aggravantes ...	21 645	223	3 786	5 259	4 405	4 423	1 546	1 402	584	17
Recel simple	13 871	21	1 004	1 657	2 358	3 468	1 959	2 051	1 273	80
Recel aggravé	2 095	1	109	252	329	514	291	318	264	17
Autres vols.....	0	0	0	0	0	0	0	0	0	0
Escroqueries, abus de confiance	16 016	58	656	784	1 301	2 971	2 354	3 852	3 770	270
Escroquerie.....	8 455	9	80	193	587	1 704	1 445	2 272	2 039	126
Abus de confiance et de blanc-seing.....	3 262	3	62	83	110	365	403	905	1 244	87
Détournement ou destruction d'objet saisi ou gagé	186	0	1	1	2	18	22	52	79	11
Filouterie d'hôtel.....	276	0	1	1	15	48	35	84	77	15
Filouterie d'aliments.....	297	0	3	4	10	41	36	102	93	8
Autres filouteries	1 117	0	14	22	158	368	219	206	122	8
Extorsion de fonds, chantage.....	2 423	46	495	480	419	427	194	231	116	15
Destructions, dégradations	19 692	372	2 904	3 139	3 154	4 137	1 851	2 307	1 657	171
Destruction d'un bien d'autrui	7 989	53	502	736	1 086	1 920	1 070	1 491	1 044	87
Destruction d'un bien d'autrui par explosion ou incendie.....	3 555	87	771	750	585	553	219	309	258	23
Destruction d'un bien d'autrui avec effraction.	4 889	156	1 007	1 023	954	1 044	304	234	153	14
Dégradation d'un monument d'utilité publique	2 902	51	570	609	497	582	223	223	137	10
Acte de cruauté sur un animal domestique	166	0	6	5	14	22	27	36	38	18
Autres destructions	191	25	48	16	18	16	8	14	27	19
Circulation routière	231 715	8	515	2 149	12 646	44 845	39 475	56 706	68 080	7 291
Conduite en état alcoolique	126 258	0	17	218	3 047	17 308	18 840	33 113	48 341	5 374

Tableau 22. Nombre de condamnations selon l'âge des condamnés et selon la nature de l'infraction

	TOUS ÂGES	moins de 13 ans	de 13 ans à moins de 16	de 16 ans à moins de 18	de 18 ans à moins de 20	de 20 ans à moins de 25	de 25 ans à moins de 30	de 30 ans à moins de 40	de 40 ans à moins de 60	60 ans et plus
Délit de fuite	4 565	0	14	52	398	1 036	748	1 012	1 034	271
Refus d'obtempérer.....	9 314	1	170	554	1 355	2 924	1 617	1 438	1 148	107
Refus de vérification de l'état alcoolique	1 513	0	0	2	30	206	231	439	534	71
Conduite malgré suspension du permis	17 605	0	0	0	190	3 704	3 925	4 762	4 580	444
Défaut de plaques ou fausses plaques.....	669	0	1	1	37	166	139	179	131	15
Conduite sans permis	33 812	6	242	1 085	4 307	9 050	6 154	7 135	5 385	448
Conduite en ayant fait usage de stupéfiants ...	5 709	0	2	19	707	2 497	1 524	793	166	1
Défaut d'assurance	31 695	1	64	208	2 529	7 810	6 202	7 708	6 632	541
Autres circulation routière.....	575	0	5	10	46	144	95	127	129	19
Transports	3 654	4	13	4	23	155	308	1 031	1 953	163
Obstacle au contrôle d'autorisation de transport routier.....	1 620	0	0	0	5	59	146	501	851	58
Transport routier sans autorisation.....	677	0	0	0	1	15	43	174	401	43
Infraction en matière de navigation.....	123	0	1	0	1	11	12	39	47	12
Autres	1 234	4	12	4	16	70	107	317	654	50
Chèques	2 668	2	33	72	286	651	470	616	508	30
Contrefaçon de chèques et usage.....	2 090	2	33	71	246	544	374	445	360	15
Retrait ou blocage de la provision d'un chèque.....	261	0	0	0	19	54	45	73	61	9
Violation à l'interdiction d'émettre.....	294	0	0	1	20	48	49	87	83	6
Autres	23	0	0	0	1	5	2	11	4	0
Travail et sécurité sociale	6 835	0	3	2	83	455	706	2 020	3 255	311
Hygiène et sécurité	720	0	1	0	3	12	31	184	449	40
Travail illégal.....	5 379	0	1	1	71	381	595	1 623	2 464	243
Entrave aux fonctions de l'inspecteur du travail.....	222	0	1	1	1	13	19	58	118	11
Fraude aux prestations ou cotisations sociales.....	400	0	0	0	8	46	61	132	147	6
Entrave à la représentation des salariés	92	0	0	0	0	0	0	20	63	9
Autres	22	0	0	0	0	3	0	3	14	2

Tableau 22. Nombre de condamnations selon l'âge des condamnés et selon la nature de l'infraction

	TOUS ÂGES	moins de 13 ans	de 13 ans à moins de 16	de 16 ans à moins de 18	de 18 ans à moins de 20	de 20 ans à moins de 25	de 25 ans à moins de 30	de 30 ans à moins de 40	de 40 ans à moins de 60	60 ans et plus
Fraudes et contrefaçons	1 267	0	2	13	51	135	188	341	485	52
Tromperie sur la marchandise.....	619	0	1	6	9	49	73	178	266	37
Détenion de denrées nuisibles à la santé.....	86	0	0	0	0	0	8	17	55	6
Contrefaçon de marque, modèle ou oeuvre ...	538	0	1	7	40	85	103	143	150	9
Autres fraudes.....	24	0	0	0	2	1	4	3	14	0
Législation sur la concurrence et les prix	1 693	0	5	6	26	125	176	483	787	85
Publicité mensongère	321	0	0	0	1	6	24	103	166	21
Achat ou vente sans facture.....	91	0	1	0	0	3	7	23	54	3
Technique de vente répréhensible.....	556	0	1	2	3	51	59	162	251	27
Prix illicites et autres	725	0	3	4	22	65	86	195	316	34
Législation sur les sociétés	1 565	0	0	0	14	79	113	472	794	93
Banqueroute.....	541	0	0	0	9	32	36	158	280	26
Gestion et comptabilité délictueuses.....	608	0	0	0	3	25	49	197	309	25
Exercice illégal d'une profession	382	0	0	0	1	21	27	105	189	39
Autres	34	0	0	0	1	1	1	12	16	3
Atteintes aux finances publiques	2 335	0	26	56	129	375	338	569	770	72
Fraude à l'impôt	928	0	0	0	6	48	86	256	487	45
Infraction douanière	917	0	14	34	61	197	169	220	201	21
Autres	490	0	12	22	62	130	83	93	82	6
Coups et violences volontaires	61 129	405	4 438	4 969	5 876	10 795	7 715	13 407	12 243	1 281
Avec ITT > 8 jours sans circonstance aggravante.....	3 725	8	86	204	389	818	601	862	695	62
Avec ITT <= 8 jours avec circonstances aggravantes.....	47 472	331	3 793	4 009	4 458	8 064	5 817	10 268	9 708	1 024
Avec ITT > 8 jours avec circonstances aggravantes	7 615	18	292	588	904	1 695	1 044	1 564	1 353	157
Envers mineur de moins de 15 ans avec incapacité <= 8 jours.....	879	34	172	113	70	73	57	198	136	26
Envers mineur de moins de 15 ans avec incapacité > 8 jours	1 150	14	82	50	42	107	150	421	273	11
Autres violences envers mineur.....	288	0	13	5	13	38	46	94	78	1

Tableau 22. Nombre de condamnations selon l'âge des condamnés et selon la nature de l'infraction

	TOUS ÂGES	moins de 13 ans	de 13 ans à moins de 16	de 16 ans à moins de 18	de 18 ans à moins de 20	de 20 ans à moins de 25	de 25 ans à moins de 30	de 30 ans à moins de 40	de 40 ans à moins de 60	60 ans et plus
Homicides involontaires	1 421	0	6	8	104	289	173	306	415	120
Par conducteur	854	0	3	3	74	179	111	169	229	86
Par conducteur en état alcoolique	256	0	0	1	20	77	38	66	42	12
Par accident du travail	112	0	0	0	1	1	6	23	73	8
Autres homicides involontaires.....	199	0	3	4	9	32	18	48	71	14
Blessures involontaires	10 114	1	34	96	665	1 957	1 271	2 144	2 897	1 049
Par conducteur	7 165	0	25	64	527	1 432	905	1 429	1 881	902
Par conducteur en état alcoolique avec ITT<=3mois.....	2 094	0	1	12	96	401	279	547	666	92
Par conducteur en état alcoolique avec ITT>3mois	231	0	0	1	12	57	34	61	59	7
Par accident du travail avec ITT>3mois	220	0	0	0	0	3	7	35	155	20
Autres	404	1	8	19	30	64	46	72	136	28
Atteintes à la famille	5 562	0	1	0	16	192	560	2 316	2 368	109
Abandon de famille	4 443	0	0	0	1	126	398	1 814	2 008	96
Non présentation d'enfant.....	923	0	0	0	9	50	140	425	289	10
Abandon de foyer	150	0	1	0	1	6	15	63	62	2
Autres	46	0	0	0	5	10	7	14	9	1
Atteintes aux mœurs	10 193	280	1 010	362	495	1 020	1 049	2 392	2 988	597
Exhibition sexuelle.....	1 960	6	38	42	61	211	222	487	761	132
Proxénétisme	250	0	0	1	8	32	38	69	95	7
Proxénétisme aggravé	248	0	1	1	13	38	55	71	61	8
Agression sexuelle.....	1 670	62	178	97	103	190	175	362	424	79
Agression sexuelle avec circonstances aggravantes.....	662	28	113	58	43	66	60	115	157	22
Atteinte sexuelle sur mineur sans circonstance aggravante.....	288	0	4	0	45	70	30	67	54	18
Atteinte ou agression sexuelle sur mineur avec circonstances aggravantes.....	3 194	184	633	140	141	155	209	684	803	245
Autres atteintes aux mœurs sur mineur	1 357	0	34	20	66	144	182	368	484	59

Tableau 22. Nombre de condamnations selon l'âge des condamnés et selon la nature de l'infraction

	TOUS ÂGES	moins de 13 ans	de 13 ans à moins de 16	de 16 ans à moins de 18	de 18 ans à moins de 20	de 20 ans à moins de 25	de 25 ans à moins de 30	de 30 ans à moins de 40	de 40 ans à moins de 60	60 ans et plus
Agression sexuelle par ascendant ou personne ayant autorité.....	244	0	8	0	1	11	21	60	116	27
Autres atteintes aux moeurs	320	0	1	3	14	103	57	109	33	0
Autres atteintes à la personne	12 508	42	501	618	982	2 108	1 641	2 905	3 281	430
Violation de domicile.....	1 174	8	58	67	116	223	163	286	233	20
Diffamation, discrimination	828	3	26	26	31	62	50	160	355	115
Menaces.....	6 359	12	238	360	488	1 090	855	1 544	1 577	195
Non assistance ou mise en danger d'autrui ...	1 268	7	83	68	170	320	166	204	214	36
Détenion, séquestration.....	534	0	9	32	61	160	104	100	63	5
Atteintes à la vie privée	2 276	2	65	57	108	248	299	608	832	57
Violation de sépulture	69	10	22	8	8	5	4	3	7	2
Infractions sur les stupéfiants	42 649	19	916	2 205	7 972	14 543	8 113	6 687	2 121	73
Détenion, acquisition	12 039	4	347	902	2 096	3 793	2 278	1 963	637	19
Usage illicite.....	19 069	12	383	914	3 793	6 920	3 559	2 755	726	7
Trafic (import, export)	2 187	0	1	11	226	636	501	535	255	22
Commerce, transport	7 684	2	120	254	1 495	2 704	1 487	1 184	420	18
Offre et cession	1 506	1	61	119	350	450	246	210	68	1
Aide à l'usage par autrui	61	0	1	1	6	17	15	15	5	1
Autres	103	0	3	4	6	23	27	25	10	5
Autres infractions à la santé publique	496	0	0	3	4	33	68	170	192	26
Réglementation des débits de boissons.....	125	0	0	0	0	11	12	34	63	5
Exercice illégal d'une profession médicale.....	84	0	0	1	0	0	6	26	42	9
Autres	287	0	0	2	4	22	50	110	87	12
Police des étrangers, nomades	4 835	0	5	21	235	839	1 126	1 625	929	55
Entrée ou séjour irrégulier d'un étranger	3 580	0	5	19	175	650	834	1 228	635	34
Interdiction de résidence.....	853	0	0	2	52	165	244	270	120	0
Règlement sur le travail des étrangers.....	400	0	0	0	8	23	48	127	173	21
Nomades.....	2	0	0	0	0	1	0	0	1	0
Commerce et transport d'armes	4 808	13	247	406	564	1 075	653	915	833	102

Tableau 22. Nombre de condamnations selon l'âge des condamnés et selon la nature de l'infraction

	TOUS ÂGES	moins de 13 ans	de 13 ans à moins de 16	de 16 ans à moins de 18	de 18 ans à moins de 20	de 20 ans à moins de 25	de 25 ans à moins de 30	de 30 ans à moins de 40	de 40 ans à moins de 60	60 ans et plus
Port et transport illicites d'arme	3 614	5	188	322	478	915	523	686	462	35
Acquisition ou détention d'arme.....	1 031	0	12	32	60	154	127	222	358	66
Fabrication, commerce illicites d'explosifs.....	163	8	47	52	26	6	3	7	13	1
Infractions militaires	936	0	0	0	113	561	192	66	4	0
Désertion.....	773	0	0	0	94	467	160	52	0	0
Insoumission et autres.....	163	0	0	0	19	94	32	14	4	0
Autres atteintes à la sûreté publique	1 014	0	27	46	118	178	118	218	279	30
Législation sur la télécommunication	2	0	0	0	0	0	0	0	2	0
Législation sur les jeux de hasard	223	0	0	0	3	5	12	58	137	8
Association de malfaiteurs.....	441	0	8	6	55	79	64	127	89	13
Autres atteintes à la sûreté publique	348	0	19	40	60	94	42	33	51	9
Faux en écriture publique ou privée	4 716	0	9	15	142	670	858	1 464	1 438	120
Faux ou usage de faux en écriture privée.....	2 025	0	3	4	44	227	277	586	793	91
Falsification de document.....	2 088	0	4	10	82	332	442	668	525	25
Obtention, usage de document administratif faux ou inexact	603	0	2	1	16	111	139	210	120	4
Atteintes à l'environnement	3 633	0	11	32	98	256	320	817	1 674	425
Travaux ou utilisation illégale des sols	792	0	8	20	46	61	64	142	347	104
Défaut de permis de construire.....	1 608	0	0	0	2	32	116	376	858	224
Infraction en matière de pêche	520	0	0	1	11	29	63	182	214	20
Infraction en matière de chasse.....	196	0	0	0	11	33	15	35	69	33
Autres	517	0	3	11	28	101	62	82	186	44
Ordre administratif et judiciaire	26 815	40	926	1 885	3 622	7 300	3 969	4 736	3 942	395
Outrage à agent de la force publique.....	13 793	34	683	1 223	1 741	3 568	1 967	2 428	1 947	202
Rébellion	3 249	0	72	260	515	976	483	551	366	26
Violence sur agent de l'autorité publique.....	1 412	3	60	150	249	361	178	200	193	18
Outrage ou violence à magistrat.....	267	0	16	27	31	50	31	53	53	6
Corruption de fonctionnaire.....	236	0	3	6	7	23	12	55	114	16
Usurpation de fonction ou de titre.....	171	0	1	4	10	23	21	29	67	16

Tableau 22. Nombre de condamnations selon l'âge des condamnés et selon la nature de l'infraction

	TOUS ÂGES	moins de 13 ans	de 13 ans à moins de 16	de 16 ans à moins de 18	de 18 ans à moins de 20	de 20 ans à moins de 25	de 25 ans à moins de 30	de 30 ans à moins de 40	de 40 ans à moins de 60	60 ans et plus
Refus de restituer un permis de conduire.....	128	0	0	0	1	22	20	31	47	7
Non exécution d'un TIG ou d'une autre obligation judiciaire	2 834	0	2	34	559	962	417	453	368	39
Non respect d'interdiction de séjour	138	0	0	0	5	26	35	41	30	1
Usurpation d'identité	772	0	7	42	76	239	163	150	91	4
Evasion de détenu.....	612	0	3	16	34	188	155	153	62	1
Dénonciation calomnieuse.....	1 590	3	72	63	192	379	229	316	310	26
Autres ordre administratif et judiciaire.....	1 613	0	7	60	202	483	258	276	294	33
Autres délits.....	0	0	0	0	0	0	0	0	0	0
CONTRAVENTIONS DE 5e CLASSE.....	53 748	37	512	776	3 302	8 676	6 824	12 942	18 205	2 474
Circulation routière	15 538	1	9	13	1 070	3 988	2 735	3 762	3 529	431
Défaut d'assurance	99	0	0	0	1	36	15	27	19	1
Conduite d'un véhicule sans permis	26	0	0	2	3	9	9	2	1	0
Appareil perturbateur d'instrument de la police.....	383	0	0	0	5	17	34	104	186	37
Grand excès de vitesse.....	14 421	0	0	1	977	3 820	2 608	3 516	3 145	354
Autres	609	1	9	10	84	106	69	113	178	39
Infractions en matière de transports	13 036	0	0	0	28	396	938	3 553	7 414	707
Absence d'autorisation de transport routier	2 879	0	0	0	4	80	213	856	1 595	131
Infraction à la réglementation sur les conditions de travail (transport)	4 302	0	0	0	7	119	295	1 126	2 538	217
Autres	5 855	0	0	0	17	197	430	1 571	3 281	359
Blessures involontaires	698	4	13	11	24	77	98	148	259	64
Par conducteur avec ITT<= 3 mois.....	11	0	0	0	0	2	3	2	3	1
Avec ITT <= 3 mois (sauf route, travail).....	643	4	13	11	23	74	95	133	230	60
Par accident du travail avec ITT<=3 mois	44	0	0	0	1	1	0	13	26	3
Coups et violences volontaires	11 914	12	261	472	1 255	2 450	1 725	2 781	2 639	319
Avec ITT <= 8 jours.....	11 914	12	261	472	1 255	2 450	1 725	2 781	2 639	319
Atteintes aux mœurs	0	0	0	0	0	0	0	0	0	0
Racolage actif	0	0	0	0	0	0	0	0	0	0

Tableau 22. Nombre de condamnations selon l'âge des condamnés et selon la nature de l'infraction

	TOUS ÂGES	moins de 13 ans	de 13 ans à moins de 16	de 16 ans à moins de 18	de 18 ans à moins de 20	de 20 ans à moins de 25	de 25 ans à moins de 30	de 30 ans à moins de 40	de 40 ans à moins de 60	60 ans et plus
Autres atteintes aux personnes.....	245	3	49	72	58	32	8	7	10	6
Atteintes à l'environnement	3 460	0	1	3	92	345	327	716	1 470	506
Infraction en matière de chasse.....	1 487	0	0	3	19	86	86	241	676	376
Abandon d'épaves, d'objets ou d'ordures	861	0	0	0	36	139	138	228	276	44
Infraction en matière de pêche	143	0	1	0	1	6	16	39	62	18
Autres	969	0	0	0	36	114	87	208	456	68
Travail et sécurité sociale	508	0	0	0	2	15	28	143	284	36
Infraction à l'assujettissement à la sécurité sociale.....	92	0	0	0	0	5	6	24	53	4
Infraction à la législation sur les congés.....	90	0	0	0	0	1	2	29	51	7
Médecine du travail	163	0	0	0	1	5	4	36	97	20
Autres	163	0	0	0	1	4	16	54	83	5
Atteintes à l'ordre économique	2 677	0	0	0	9	53	168	685	1 569	193
Transport ou stockage de denrées périssables.....	1 361	0	0	0	3	22	87	355	793	101
Non respect de l'information du consommateur	513	0	0	0	4	11	45	142	277	34
Autres atteintes à l'ordre économique	803	0	0	0	2	20	36	188	499	58
Ordre administratif et judiciaire	27	0	0	0	0	2	5	8	10	2
Outrage à citoyen chargé d'un ministère public.....	0	0	0	0	0	0	0	0	0	0
Autres	27	0	0	0	0	2	5	8	10	2
Atteintes aux biens	5 195	17	163	185	706	1 169	712	1 080	963	200
Dégradation ou détérioration légère d'un bien d'autrui.....	5 137	17	163	185	704	1 167	706	1 071	940	184
Autres	58	0	0	0	2	2	6	9	23	16
Atteintes à la sûreté publique	445	0	16	20	58	149	80	58	54	10
Séjour irrégulier d'un ressortissant CEE.....	4	0	0	0	0	3	0	0	1	0
Absence de livret de circulation	63	0	0	0	3	16	11	13	16	4
Infractions à la législation sur la télécommunication.....	1	0	0	0	0	0	0	0	1	0

Tableau 22. Nombre de condamnations selon l'âge des condamnés et selon la nature de l'infraction

	TOUS ÂGES	moins de 13 ans	de 13 ans à moins de 16	de 16 ans à moins de 18	de 18 ans à moins de 20	de 20 ans à moins de 25	de 25 ans à moins de 30	de 30 ans à moins de 40	de 40 ans à moins de 60	60 ans et plus
Autres atteintes à la sûreté publique	377	0	16	20	55	130	69	45	36	6
Atteintes à la santé.....	3	0	0	0	0	0	0	0	3	0
Autres contraventions	2	0	0	0	0	0	0	1	1	0

Source : ministère de la Justice et des Libertés, Casier judiciaire national, SDSE

Tableau 23. Nombre de condamnations selon la nationalité des condamnés et selon la nature de l'infraction

	TOUTES NATIONALITÉS	Français	Etrangers								
			Ensemble	Algériens	Marocains	Portugais	Tunisiens	Turcs	Zairois	Italiens	ND et Apatrides
TOUTES INFRACTIONS	637 665	508 034	76 653	10 486	10 720	5 777	4 435	5 127	2 589	1 892	52 978
CRIMES	3 345	2 821	409	72	62	17	14	24	14	6	115
Homicides volontaires	535	429	97	21	12	3	1	11	2	1	9
Meurtre	295	225	63	14	8	1	1	8	1	1	7
Assassinat.....	174	149	23	5	3	1	0	3	0	0	2
Meurtre sur mineur de moins de 15 ans	18	15	3	2	0	0	0	0	0	0	0
Autres	48	40	8	0	1	1	0	0	1	0	0
Coups et violences volontaires	394	335	50	13	8	1	4	0	1	0	9
Mort non intentionnelle	244	210	30	7	3	1	2	0	1	0	4
Infirmité permanente	39	35	4	2	0	0	0	0	0	0	0
Envers mineurs	43	40	3	2	0	0	0	0	0	0	0
Autres	68	50	13	2	5	0	2	0	0	0	5
Viols et attentats à la pudeur	1 684	1 449	154	25	31	11	7	10	7	3	81
Viol commis par plusieurs personnes	158	123	24	3	8	0	1	1	4	0	11
Viol avec circonstances aggravantes.....	591	538	40	8	4	7	1	3	1	1	13
Viol sur mineur de moins de 15 ans	519	460	17	6	1	0	1	1	1	1	42
Viol par ascendant ou personne ayant autorité	91	78	7	1	0	1	0	0	0	0	6
Viol simple et autres	325	250	66	7	18	3	4	5	1	1	9
Vols, recels, destructions	641	550	79	11	10	2	2	1	3	2	12
Vol avec port d'arme	439	394	35	8	6	2	0	1	0	2	10
Autre vol qualifié.....	132	100	30	3	4	0	1	0	0	0	2
Recel qualifié	19	10	9	0	0	0	0	0	0	0	0
Destruction - dégradation.....	51	46	5	0	0	0	1	0	3	0	0
Atteintes à la sûreté publique	0	0	0	0	0	0	0	0	0	0	0
Faux-monnayage.....	0	0	0	0	0	0	0	0	0	0	0
Autres atteintes à la sûreté publique	0	0	0	0	0	0	0	0	0	0	0
Autres crimes	91	58	29	2	1	0	0	2	1	0	4

Tableau 23. Nombre de condamnations selon la nationalité des condamnés et selon la nature de l'infraction

	TOUTES NATIONALITÉS	Français	Etrangers								
			Ensemble	Algériens	Marocains	Portugais	Tunisiens	Turcs	Zairois	Italiens	ND et Apatrides
DÉLITS	580 572	469 296	68 567	9 997	10 114	5 028	4 214	4 657	2 521	1 247	42 709
Vols, recels	102 303	82 818	11 972	2 057	1 874	449	537	213	340	141	7 513
Vol simple	26 188	21 466	3 300	545	508	161	127	54	109	34	1 422
Vol avec effraction.....	4 376	3 761	370	74	83	21	25	8	3	6	245
Vol avec violences.....	4 234	3 380	511	98	130	18	39	6	14	5	343
Vol avec destruction ou dégradation.....	7 011	5 881	760	182	150	39	44	19	11	13	370
Vol avec 1 circonstance aggravante	22 883	18 079	2 978	438	330	66	66	34	81	25	1 826
Vol avec 2 ou 3 circonstances aggravantes ...	21 645	17 369	2 044	334	336	67	88	27	31	35	2 232
Recel simple	13 871	11 155	1 771	340	289	67	132	59	89	18	945
Recel aggravé	2 095	1 727	238	46	48	10	16	6	2	5	130
Autres vols.....	0	0	0	0	0	0	0	0	0	0	0
Escoqueries, abus de confiance	16 016	12 848	2 065	240	264	83	116	113	143	39	1 103
Escoquerie.....	8 455	6 531	1 362	138	130	40	70	75	100	19	562
Abus de confiance et de blanc-seing.....	3 262	2 876	215	29	32	27	14	15	3	11	171
Détournement ou destruction d'objet saisi ou gagé	186	140	35	3	4	4	6	0	0	3	11
Filouterie d'hôtel.....	276	234	29	4	5	2	1	2	0	1	13
Filouterie d'aliments.....	297	251	30	2	5	2	4	1	0	3	16
Autres filouteries	1 117	928	153	17	21	3	6	5	23	0	36
Extorsion de fonds, chantage.....	2 423	1 888	241	47	67	5	15	15	17	2	294
Destructions, dégradations	19 692	17 197	1 141	198	256	85	80	57	26	16	1 354
Destruction d'un bien d'autrui	7 989	6 990	663	103	140	55	46	31	14	13	336
Destruction d'un bien d'autrui par explosion ou incendie.....	3 555	3 081	127	32	32	5	13	12	2	0	347
Destruction d'un bien d'autrui avec effraction ..	4 889	4 285	179	33	40	13	8	6	4	1	425
Dégradation d'un monument d'utilité publique	2 902	2 532	154	27	38	12	13	7	6	1	216
Acte de cruauté sur un animal domestique	166	151	8	3	1	0	0	0	0	1	7
Autres destructions	191	158	10	0	5	0	0	1	0	0	23
Circulation routière	231 715	187 153	23 656	3 236	3 326	2 525	1 596	2 031	1 132	314	20 906
Conduite en état alcoolique	126 258	106 640	8 463	1 037	1 168	1 703	500	412	141	207	11 155

Tableau 23. Nombre de condamnations selon la nationalité des condamnés et selon la nature de l'infraction

	TOUTES NATIONALITÉS	Français	Etrangers								
			Ensemble	Algériens	Marocains	Portugais	Tunisiens	Turcs	Zairois	Italiens	ND et Apatrides
Délit de fuite	4 565	3 955	335	47	67	37	32	25	5	4	275
Refus d'obtempérer.....	9 314	8 184	671	146	187	55	46	50	23	8	459
Refus de vérification de l'état alcoolique	1 513	1 270	173	28	43	26	14	6	0	7	70
Conduite malgré suspension du permis	17 605	14 210	2 141	392	364	207	178	453	40	22	1 254
Défaut de plaques ou fausses plaques.....	669	489	120	19	20	6	4	17	4	3	60
Conduite sans permis	33 812	22 878	7 685	930	855	251	552	638	747	30	3 249
Conduite en ayant fait usage de stupéfiants ...	5 709	4 806	248	40	58	33	18	21	4	3	655
Défaut d'assurance	31 695	24 246	3 761	593	555	202	252	398	168	28	3 688
Autres circulation routière.....	575	475	59	4	9	5	0	11	0	2	41
Transports	3 654	1 188	1 737	19	24	186	10	19	6	198	729
Obstacle au contrôle d'autorisation de transport routier.....	1 620	336	932	4	12	113	1	7	2	126	352
Transport routier sans autorisation.....	677	353	196	10	4	12	8	0	4	19	128
Infraction en matière de navigation	123	107	8	0	0	0	1	1	0	0	8
Autres	1 234	392	601	5	8	61	0	11	0	53	241
Chèques	2 668	2 257	317	34	25	15	11	25	19	6	94
Contrefaçon de chèques et usage	2 090	1 764	253	22	18	8	8	17	15	4	73
Retrait ou blocage de la provision d'un chèque.....	261	214	35	8	2	4	3	4	2	0	12
Violation à l'interdiction d'émettre.....	294	258	27	4	5	3	0	3	2	2	9
Autres	23	21	2	0	0	0	0	1	0	0	0
Travail et sécurité sociale	6 835	4 692	1 759	141	124	116	116	507	22	63	384
Hygiène et sécurité	720	599	80	4	4	31	1	21	1	2	41
Travail illégal	5 379	3 473	1 599	127	109	77	107	471	20	59	307
Entrave aux fonctions de l'inspecteur du travail.....	222	181	31	2	2	4	5	9	0	1	10
Fraude aux prestations ou cotisations sociales	400	341	40	6	9	2	3	4	1	1	19
Entrave à la représentation des salariés	92	80	5	2	0	2	0	1	0	0	7
Autres	22	18	4	0	0	0	0	1	0	0	0

Tableau 23. Nombre de condamnations selon la nationalité des condamnés et selon la nature de l'infraction

	TOUTES NATIONALITÉS	Français	Etrangers								
			Ensemble	Algériens	Marocains	Portugais	Tunisiens	Turcs	Zairois	Italiens	ND et Apatrides
Fraudes et contrefaçons	1 267	875	296	48	53	6	11	5	7	10	96
Tromperie sur la marchandise.....	619	454	122	21	9	5	4	1	1	9	43
Détenation de denrées nuisibles à la santé.....	86	71	11	1	1	0	0	4	0	1	4
Contrefaçon de marque, modèle ou oeuvre ...	538	328	163	26	43	1	7	0	6	0	47
Autres fraudes.....	24	22	0	0	0	0	0	0	0	0	2
Législation sur la concurrence et les prix	1 693	1 490	115	14	15	10	12	7	0	4	88
Publicité mensongère	321	278	17	3	0	0	2	4	0	3	26
Achat ou vente sans facture.....	91	74	11	1	3	0	1	0	0	0	6
Technique de vente répréhensible.....	556	505	17	1	2	1	3	1	0	0	34
Prix illicites et autres	725	633	70	9	10	9	6	2	0	1	22
Législation sur les sociétés	1 565	1 166	304	35	28	17	22	74	6	12	95
Banqueroute.....	541	410	94	12	15	7	7	32	4	2	37
Gestion et comptabilité délictueuses.....	608	478	98	3	3	9	6	37	1	9	32
Exercice illégal d'une profession	382	250	108	20	9	1	9	4	1	0	24
Autres	34	28	4	0	1	0	0	1	0	1	2
Atteintes aux finances publiques	2 335	1 449	697	122	58	24	32	90	10	33	189
Fraude à l'impôt	928	597	250	14	18	12	20	82	3	11	81
Infraction douanière	917	486	355	98	32	10	9	6	6	13	76
Autres	490	366	92	10	8	2	3	2	1	9	32
Coups et violences volontaires	61 129	50 741	7 303	1 376	1 347	648	522	507	241	96	3 085
Avec ITT > 8 jours sans circonstance aggravante.....	3 725	3 238	333	60	55	39	20	16	13	7	154
Avec ITT <= 8 jours avec circonstances aggravantes.....	47 472	39 302	5 776	1 112	1 101	521	426	415	184	75	2 394
Avec ITT > 8 jours avec circonstances aggravantes	7 615	6 307	946	155	150	75	59	66	30	12	362
Envers mineur de moins de 15 ans avec incapacité <= 8 jours.....	879	713	84	21	15	3	3	7	8	1	82
Envers mineur de moins de 15 ans avec incapacité > 8 jours	1 150	933	138	27	20	8	11	3	5	1	79
Autres violences envers mineur.....	288	248	26	1	6	2	3	0	1	0	14

Tableau 23. Nombre de condamnations selon la nationalité des condamnés et selon la nature de l'infraction

	TOUTES NATIONALITÉS	Français	Etrangers								
			Ensemble	Algériens	Marocains	Portugais	Tunisiens	Turcs	Zairois	Italiens	ND et Apatrides
Homicides involontaires	1 421	1 278	110	8	10	18	7	11	0	6	33
Par conducteur	854	772	65	6	9	8	6	5	0	2	17
Par conducteur en état alcoolique	256	240	14	1	1	3	0	1	0	0	2
Par accident du travail	112	91	16	0	0	5	1	3	0	2	5
Autres homicides involontaires	199	175	15	1	0	2	0	2	0	2	9
Blessures involontaires	10 114	8 940	837	107	118	106	62	67	13	32	337
Par conducteur	7 165	6 266	652	85	102	72	49	58	12	23	247
Par conducteur en état alcoolique avec ITT<=3mois.....	2 094	1 918	121	17	10	19	9	3	0	5	55
Par conducteur en état alcoolique avec ITT>3mois	231	205	22	0	3	4	1	1	0	0	4
Par accident du travail avec ITT>3mois	220	193	19	1	1	11	2	1	0	3	8
Autres	404	358	23	4	2	0	1	4	1	1	23
Atteintes à la famille	5 562	4 589	614	115	105	70	55	53	8	19	359
Abandon de famille	4 443	3 642	502	98	84	65	45	45	6	17	299
Non présentation d'enfant	923	799	74	14	9	5	4	3	0	2	50
Abandon de foyer	150	126	17	1	2	0	6	0	2	0	7
Autres	46	22	21	2	10	0	0	5	0	0	3
Atteintes aux mœurs	10 193	8 387	1 203	150	105	90	36	32	24	19	603
Exhibition sexuelle.....	1 960	1 700	182	34	28	28	14	6	4	5	78
Proxénétisme	250	128	107	12	2	1	1	0	0	1	15
Proxénétisme aggravé	248	87	150	3	3	0	0	8	1	0	11
Agression sexuelle.....	1 670	1 343	208	41	39	21	8	12	7	4	119
Agression sexuelle avec circonstances aggravantes.....	662	535	76	15	6	5	1	1	5	0	51
Atteinte sexuelle sur mineur sans circonstance aggravante.....	288	264	12	1	3	2	1	0	0	0	12
Atteinte ou agression sexuelle sur mineur avec circonstances aggravantes.....	3 194	2 812	155	27	10	23	8	4	5	8	227
Autres atteintes aux mœurs sur mineur	1 357	1 238	59	2	12	5	3	0	0	1	60

Tableau 23. Nombre de condamnations selon la nationalité des condamnés et selon la nature de l'infraction

	TOUTES NATIONALITÉS	Français	Etrangers								
			Ensemble	Algériens	Marocains	Portugais	Tunisiens	Turcs	Zairois	Italiens	ND et Apatrides
Agression sexuelle par ascendant ou personne ayant autorité.....	244	227	10	2	1	2	0	1	0	0	7
Autres atteintes aux moeurs	320	53	244	13	1	3	0	0	2	0	23
Autres atteintes à la personne	12 508	10 872	1 068	224	209	101	82	88	24	26	568
Violation de domicile.....	1 174	1 004	111	19	25	8	7	5	2	4	59
Diffamation, discrimination	828	730	36	7	3	1	3	0	1	3	62
Menaces.....	6 359	5 477	616	147	136	64	42	44	14	10	266
Non assistance ou mise en danger d'autrui ...	1 268	1 112	92	14	15	7	5	11	1	4	64
Détention, séquestration	534	399	100	12	16	3	11	18	6	1	35
Atteintes à la vie privée	2 276	2 093	110	24	13	18	14	10	0	4	73
Violation de sépulture	69	57	3	1	1	0	0	0	0	0	9
Infractions sur les stupéfiants	42 649	36 005	4 019	647	972	165	216	136	154	96	2 625
Détention, acquisition	12 039	10 279	1 124	235	281	48	91	30	46	18	636
Usage illicite.....	19 069	16 626	1 077	214	295	63	67	58	36	14	1 366
Trafic (import, export)	2 187	1 374	713	20	137	10	10	4	13	25	100
Commerce, transport	7 684	6 344	918	129	215	34	36	41	53	35	422
Offre et cession	1 506	1 255	162	47	34	10	9	3	5	2	89
Aide à l'usage par autrui	61	53	3	0	1	0	0	0	0	0	5
Autres	103	74	22	2	9	0	3	0	1	2	7
Autres infractions à la santé publique	496	332	151	19	20	6	8	12	9	4	13
Réglementation des débits de boissons.....	125	85	36	3	4	1	1	8	5	2	4
Exercice illégal d'une profession médicale.....	84	68	14	1	1	0	1	0	3	1	2
Autres	287	179	101	15	15	5	6	4	1	1	7
Police des étrangers, nomades	4 835	481	3 947	395	452	26	358	311	100	31	407
Entrée ou séjour irrégulier d'un étranger	3 580	282	3 002	276	307	22	288	132	85	23	296
Interdiction de résidence.....	853	8	759	114	132	0	61	100	13	2	86
Règlement sur le travail des étrangers.....	400	189	186	5	13	4	9	79	2	6	25
Nomades.....	2	2	0	0	0	0	0	0	0	0	0
Commerce et transport d'armes	4 808	4 104	466	86	80	45	35	35	5	9	238

Tableau 23. Nombre de condamnations selon la nationalité des condamnés et selon la nature de l'infraction

	TOUTES NATIONALITÉS	Français	Etrangers								
			Ensemble	Algériens	Marocains	Portugais	Tunisiens	Turcs	Zairois	Italiens	ND et Apatrides
Port et transport illicites d'arme	3 614	3 072	378	72	79	36	29	25	4	4	164
Acquisition ou détention d'arme.....	1 031	898	79	12	1	9	4	10	1	5	54
Fabrication, commerce illicites d'explosifs	163	134	9	2	0	0	2	0	0	0	20
Infractions militaires	936	728	170	0	0	3	0	0	0	1	38
Désertion.....	773	579	163	0	0	3	0	0	0	1	31
Insoumission et autres.....	163	149	7	0	0	0	0	0	0	0	7
Autres atteintes à la sûreté publique	1 014	754	203	58	19	6	6	4	2	9	57
Législation sur la télécommunication	2	1	1	0	0	0	0	0	0	0	0
Législation sur les jeux de hasard	223	153	58	39	4	5	2	3	0	0	12
Association de malfaiteurs.....	441	289	124	18	13	1	3	0	2	9	28
Autres atteintes à la sûreté publique	348	311	20	1	2	0	1	1	0	0	17
Faux en écriture publique ou privée	4 716	2 785	1 591	152	96	53	71	101	112	13	340
Faux ou usage de faux en écriture privée	2 025	1 668	265	30	29	22	13	22	14	3	92
Falsification de document	2 088	991	932	83	54	20	43	61	64	8	165
Obtention, usage de document administratif faux ou inexact	603	126	394	39	13	11	15	18	34	2	83
Atteintes à l'environnement	3 633	3 209	263	22	15	25	14	13	1	21	161
Travaux ou utilisation illégale des sols	792	686	66	11	6	6	3	4	1	4	40
Défaut de permis de construire.....	1 608	1 390	135	10	6	16	8	7	0	16	83
Infraction en matière de pêche	520	482	22	0	1	0	1	0	0	0	16
Infraction en matière de chasse.....	196	183	2	0	0	1	0	0	0	0	11
Autres	517	468	38	1	2	2	2	2	0	1	11
Ordre administratif et judiciaire	26 815	22 958	2 563	494	519	150	199	146	117	29	1 294
Outrage à agent de la force publique.....	13 793	11 963	1 214	256	276	81	107	56	52	15	616
Rébellion.....	3 249	2 689	412	73	60	21	25	12	31	4	148
Violence sur agent de l'autorité publique.....	1 412	1 223	115	18	21	7	5	6	3	1	74
Outrage ou violence à magistrat.....	267	232	18	4	2	0	1	0	1	0	17
Corruption de fonctionnaire.....	236	212	13	2	2	1	0	3	0	0	11
Usurpation de fonction ou de titre	171	148	18	1	3	1	0	1	0	0	5

Tableau 23. Nombre de condamnations selon la nationalité des condamnés et selon la nature de l'infraction

	TOUTES NATIONALITÉS	Français	Etrangers								
			Ensemble	Algériens	Marocains	Portugais	Tunisiens	Turcs	Zairois	Italiens	ND et Apatrides
Refus de restituer un permis de conduire.....	128	105	8	1	1	0	1	1	1	1	15
Non exécution d'un TIG ou d'une autre obligation judiciaire	2 834	2 377	308	47	59	20	33	31	9	2	149
Non respect d'interdiction de séjour	138	97	36	6	9	0	1	9	0	0	5
Usurpation d'identité	772	566	148	34	28	3	11	12	7	1	58
Evasion de détenu.....	612	537	64	10	14	3	6	3	4	1	11
Dénonciation calomnieuse.....	1 590	1 390	108	18	25	6	5	9	5	3	92
Autres ordre administratif et judiciaire.....	1 613	1 419	101	24	19	7	4	3	4	1	93
Autres délits.....	0	0	0	0	0	0	0	0	0	0	0
CONTRAVENTIONS DE 5e CLASSE.....	53 748	35 917	7 677	417	544	732	207	446	54	639	10 154
Circulation routière	15 538	10 746	1 684	80	95	231	35	126	6	178	3 108
Défaut d'assurance	99	74	13	5	3	0	1	0	2	0	12
Conduite d'un véhicule sans permis	26	23	0	0	0	0	0	0	0	0	3
Appareil perturbateur d'instrument de la police.....	383	159	163	2	1	3	0	1	0	1	61
Grand excès de vitesse.....	14 421	10 051	1 440	65	82	226	29	125	4	172	2 930
Autres	609	439	68	8	9	2	5	0	0	5	102
Infractions en matière de transports	13 036	5 942	4 355	81	142	341	67	166	15	419	2 739
Absence d'autorisation de transport routier	2 879	1 641	647	42	31	48	31	9	15	57	591
Infraction à la réglementation sur les conditions de travail (transport)	4 302	1 093	2 193	4	14	145	9	43	0	278	1 016
Autres	5 855	3 208	1 515	35	97	148	27	114	0	84	1 132
Blessures involontaires	698	551	31	2	4	9	0	2	1	1	116
Par conducteur avec ITT <= 3 mois.....	11	9	0	0	0	0	0	0	0	0	2
Avec ITT <= 3 mois (sauf route, travail).....	643	509	30	2	4	8	0	2	1	1	104
Par accident du travail avec ITT <= 3 mois	44	33	1	0	0	1	0	0	0	0	10
Coups et violences volontaires	11 914	9 039	854	155	173	88	53	61	26	15	2 021
Avec ITT <= 8 jours.....	11 914	9 039	854	155	173	88	53	61	26	15	2 021
Atteintes aux mœurs	0	0	0	0	0	0	0	0	0	0	0
Racolage actif	0	0	0	0	0	0	0	0	0	0	0

Tableau 23. Nombre de condamnations selon la nationalité des condamnés et selon la nature de l'infraction

	TOUTES NATIONALITÉS	Français	Etrangers									
			Ensemble	Algériens	Marocains	Portugais	Tunisiens	Turcs	Zairois	Italiens	ND et Apatrides	
Autres atteintes aux personnes	245	189	12	3	6	0	0	0	0	0	0	44
Atteintes à l'environnement	3 460	2 768	146	10	14	27	5	23	0	14	546	
Infraction en matière de chasse.....	1 487	1 260	33	0	0	14	0	0	0	8	194	
Abandon d'épaves, d'objets ou d'ordures	861	606	74	8	9	10	5	17	0	4	181	
Infraction en matière de pêche	143	119	3	0	0	0	0	0	0	0	21	
Autres	969	783	36	2	5	3	0	6	0	2	150	
Travail et sécurité sociale	508	353	43	3	4	5	9	9	0	2	112	
Infraction à l'assujettissement à la sécurité sociale.....	92	52	4	0	1	1	1	0	0	0	36	
Infraction à la législation sur les congés.....	90	65	3	0	1	0	1	0	0	0	22	
Médecine du travail	163	124	14	1	0	1	2	1	0	2	25	
Autres	163	112	22	2	2	3	5	8	0	0	29	
Atteintes à l'ordre économique	2 677	1 891	213	36	28	6	20	32	0	4	573	
Transport ou stockage de denrées périssables.....	1 361	939	122	16	11	0	12	19	0	3	300	
Non respect de l'information du consommateur	513	334	57	14	14	3	6	6	0	1	122	
Autres atteintes à l'ordre économique	803	618	34	6	3	3	2	7	0	0	151	
Ordre administratif et judiciaire	27	18	2	1	0	0	0	0	0	0	7	
Outrage à citoyen chargé d'un ministère public.....	0	0	0	0	0	0	0	0	0	0	0	
Autres	27	18	2	1	0	0	0	0	0	0	7	
Atteintes aux biens	5 195	4 064	310	46	70	25	17	24	5	6	821	
Dégradation ou détérioration légère d'un bien d'autrui.....	5 137	4 016	310	46	70	25	17	24	5	6	811	
Autres	58	48	0	0	0	0	0	0	0	0	10	
Atteintes à la sûreté publique	445	355	25	0	8	0	1	2	1	0	65	
Séjour irrégulier d'un ressortissant CEE.....	4	0	2	0	0	0	0	0	0	0	2	
Absence de livret de circulation	63	49	0	0	0	0	0	0	0	0	14	
Infractions à la législation sur la télécommunication.....	1	1	0	0	0	0	0	0	0	0	0	

Tableau 23. Nombre de condamnations selon la nationalité des condamnés et selon la nature de l'infraction

	TOUTES NATIONALITÉS	Français	Etrangers								
			Ensemble	Algériens	Marocains	Portugais	Tunisiens	Turcs	Zairois	Italiens	ND et Apatrides
Autres atteintes à la sûreté publique	377	305	23	0	8	0	1	2	1	0	49
Atteintes à la santé.....	3	1	1	0	0	0	0	0	0	0	1
Autres contraventions	2	0	1	0	0	0	0	1	0	0	1

Source : ministère de la Justice et des Libertés, Casier judiciaire national, SDSE

Tableau 24. Nombre de condamnations selon l'âge des condamnés et selon la nature de la peine principale

	TOUS ÂGES	moins de 13 ans	de 13 ans à moins de 16	de 16 ans à moins de 18	de 18 ans à moins de 20	de 20 ans à moins de 25	de 25 ans à moins de 30	de 30 ans à moins de 40	de 40 ans à moins de 60	60 ans et plus
TOUTES PEINES	637 665	1 917	23 817	32 814	59 829	128 102	92 817	136 828	145 263	16 278
Détention et réclusion.....	1 311	0	0	14	72	210	213	431	350	21
Emprisonnement	319 147	37	7 363	12 984	36 003	69 114	48 987	71 959	67 118	5 582
Ferme	90 669	16	800	2 557	9 466	24 346	17 531	21 788	13 496	669
Sursis partiel	32 835	1	424	1 454	4 607	8 101	5 395	7 240	5 293	320
Simple	5 844	0	53	252	1 119	1 456	877	1 133	876	78
Probatoire	26 991	1	371	1 202	3 488	6 645	4 518	6 107	4 417	242
Sursis total	195 643	20	6 139	8 973	21 930	36 667	26 061	42 931	48 329	4 593
Simple	129 140	9	3 619	5 326	15 536	25 036	17 305	27 904	31 049	3 356
Probatoire	57 649	10	2 283	2 797	4 128	9 086	7 599	13 900	16 624	1 222
TIG	8 854	1	237	850	2 266	2 545	1 157	1 127	656	15
Amende.....	219 277	0	853	2 234	15 923	42 783	33 452	51 096	64 238	8 698
Ferme	199 819	0	578	1 735	14 208	39 929	31 203	46 596	57 990	7 580
Sursis partiel	4 856	0	37	78	444	745	604	1 172	1 530	246
Sursis total	14 602	0	238	421	1 271	2 109	1 645	3 328	4 718	872
Peine de substitution	60 259	1	966	2 417	7 329	15 137	9 428	11 745	11 576	1 660
Ferme	60 052	1	966	2 417	7 317	15 108	9 406	11 695	11 509	1 633
Sursis partiel	26	0	0	0	2	6	3	5	9	1
Sursis total	181	0	0	0	10	23	19	45	58	26
Mesure éducative	27 921	1 678	12 767	13 407	69	0	0	0	0	0
Sanction éducative.....	1 760	121	1 001	635	3	0	0	0	0	0
Dispense de peine	7 990	80	867	1 123	430	858	737	1 597	1 981	317

Source : ministère de la Justice et des Libertés, Casier judiciaire national, SDSE

Tableau 25. Nombre de femmes condamnées selon l'âge et selon la nature de la peine principale

	TOUS ÂGES	moins de 13 ans	de 13 ans à moins de 16	de 16 ans à moins de 18	de 18 ans à moins de 20	de 20 ans à moins de 25	de 25 ans à moins de 30	de 30 ans à moins de 40	de 40 ans à moins de 60	60 ans et plus
TOUTES PEINES	60 216	188	2 657	2 397	4 101	9 914	7 962	13 989	17 254	1 754
Détention et réclusion.....	61	0	0	1	6	10	8	21	14	1
Emprisonnement	27 442	12	570	658	2 420	4 959	3 890	6 818	7 642	473
Ferme	3 584	10	106	106	253	726	599	1 022	740	22
Sursis partiel	1 651	0	17	54	205	332	264	404	358	17
Simple	463	0	3	8	69	101	86	96	92	8
Probatoire	1 188	0	14	46	136	231	178	308	266	9
Sursis total	22 207	2	447	498	1 962	3 901	3 027	5 392	6 544	434
Simple	16 367	2	290	299	1 542	3 020	2 300	3 949	4 629	336
Probatoire	5 353	0	148	169	309	749	658	1 367	1 855	98
TIG	487	0	9	30	111	132	69	76	60	0
Amende.....	22 599	0	70	131	1 158	3 751	3 154	5 620	7 712	1 003
Ferme	18 148	0	41	74	898	3 101	2 574	4 472	6 214	774
Sursis partiel	822	0	6	4	46	119	103	233	272	39
Sursis total	3 629	0	23	53	214	531	477	915	1 226	190
Peine de substitution	5 226	0	58	115	453	1 025	743	1 157	1 464	211
Ferme	5 166	0	58	115	448	1 018	734	1 142	1 446	205
Sursis partiel	5	0	0	0	0	0	2	1	2	0
Sursis total	55	0	0	0	5	7	7	14	16	6
Mesure éducative	3 197	165	1 712	1 317	3	0	0	0	0	0
Sanction éducative.....	164	7	104	53	0	0	0	0	0	0
Dispense de peine	1 527	4	143	122	61	169	167	373	422	66

Source : ministère de la Justice et des Libertés, Casier judiciaire national, SDSE

Tableau 26. Nombre d'étrangers condamnés selon l'âge et selon la nature de la peine principale

	TOUS ÂGES	moins de 13 ans	de 13 ans à moins de 16	de 16 ans à moins de 18	de 18 ans à moins de 20	de 20 ans à moins de 25	de 25 ans à moins de 30	de 30 ans à moins de 40	de 40 ans à moins de 60	60 ans et plus
TOUTES PEINES	76 653	96	1 031	1 653	3 751	10 373	12 853	23 825	21 320	1 751
Détention et réclusion.....	212	0	0	2	18	45	37	63	46	1
Emprisonnement	41 226	1	392	810	2 576	6 441	7 602	12 935	9 829	640
Ferme	15 999	1	105	288	998	2 853	3 382	5 176	3 084	112
Sursis partiel	3 481	0	27	74	270	609	643	1 050	771	37
Simple	1 164	0	5	14	96	227	251	327	226	18
Probatoire	2 317	0	22	60	174	382	392	723	545	19
Sursis total	21 746	0	260	448	1 308	2 979	3 577	6 709	5 974	491
Simple	17 310	0	187	320	1 089	2 497	2 992	5 342	4 486	397
Probatoire	3 918	0	66	90	140	381	500	1 233	1 414	94
TIG	518	0	7	38	79	101	85	134	74	0
Amende.....	28 190	0	37	102	843	3 048	4 214	9 007	9 957	982
Ferme	25 907	0	26	73	739	2 805	3 873	8 336	9 176	879
Sursis partiel	476	0	3	1	15	43	67	157	172	18
Sursis total	1 807	0	8	28	89	200	274	514	609	85
Peine de substitution	4 950	0	22	81	288	784	902	1 536	1 238	99
Ferme	4 934	0	22	81	287	784	901	1 531	1 232	96
Sursis partiel	0	0	0	0	0	0	0	0	0	0
Sursis total	16	0	0	0	1	0	1	5	6	3
Mesure éducative	1 194	84	510	596	4	0	0	0	0	0
Sanction éducative.....	76	9	38	29	0	0	0	0	0	0
Dispense de peine	805	2	32	33	22	55	98	284	250	29

Source : ministère de la Justice et des Libertés, Casier judiciaire national, SDSE

Tableau 27. Nombre de condamnés à des peines privatives de liberté selon l'âge et selon le quantum de la peine

	TOUS ÂGES	moins de 13 ans	de 13 ans à moins de 16	de 16 ans à moins de 18	de 18 ans à moins de 20	de 20 ans à moins de 25	de 25 ans à moins de 30	de 30 ans à moins de 40	de 40 ans à moins de 60	60 ans et plus
TOUTES PEINES	320 458	37	7 363	12 998	36 075	69 324	49 200	72 390	67 468	5 603
Détention et réclusion.....	1 311	0	0	14	72	210	213	431	350	21
de 5 ans à moins de 10 ans ..	0	0	0	0	0	0	0	0	0	0
de 10 ans à moins de 20 ans	1 051	0	0	11	64	178	174	340	272	12
20 ans et plus	232	0	0	3	8	30	35	78	69	9
perpétuité	28	0	0	0	0	2	4	13	9	0
Emprisonnement ferme	123 504	17	1 224	4 011	14 073	32 447	22 926	29 028	18 789	989
moins de 10 jours	415	2	42	67	34	87	63	73	44	3
de 10 jours à moins de 1 mois	2 584	2	132	387	278	603	381	478	310	13
de 1 mois à moins de 2 mois	14 712	5	335	1 007	1 560	3 797	2 583	3 179	2 142	104
de 2 mois à moins de 3 mois	19 987	3	190	769	2 285	5 362	3 674	4 572	2 978	154
de 3 mois à moins de 6 mois	35 577	3	236	884	4 024	9 337	6 756	8 587	5 504	246
de 6 mois à moins de 1 an	24 770	1	153	475	3 046	6 568	4 554	5 976	3 811	186
de 1 an à moins de 3 ans	19 826	1	105	304	2 356	5 404	3 824	4 715	2 919	198
de 3 ans à moins de 5 ans	3 536	0	22	57	320	890	717	896	590	44
de 5 ans à moins de 10 ans ..	1 965	0	9	57	166	382	354	517	440	40
de 10 ans à moins de 20 ans	131	0	0	4	4	17	20	35	50	1
20 ans et plus	1	0	0	0	0	0	0	0	1	0
Emprisonnement avec sursis total	195 643	20	6 139	8 973	21 930	36 667	26 061	42 931	48 329	4 593
simple	129 140	9	3 619	5 326	15 536	25 036	17 305	27 904	31 049	3 356
probatoire.....	57 649	10	2 283	2 797	4 128	9 086	7 599	13 900	16 624	1 222
TIG	8 854	1	237	850	2 266	2 545	1 157	1 127	656	15

Source : ministère de la Justice et des Libertés, Casier judiciaire national, SDSE

Tableau 28. Nombre de femmes condamnées à des peines privatives de liberté selon l'âge et selon le quantum de la peine

	TOUS ÂGES	moins de 13 ans	de 13 ans à moins de 16	de 16 ans à moins de 18	de 18 ans à moins de 20	de 20 ans à moins de 25	de 25 ans à moins de 30	de 30 ans à moins de 40	de 40 ans à moins de 60	60 ans et plus
TOUTES PEINES	27 503	12	570	659	2 426	4 969	3 898	6 839	7 656	474
Détention et réclusion.....	61	0	0	1	6	10	8	21	14	1
de 5 ans à moins de 10 ans ..	0	0	0	0	0	0	0	0	0	0
de 10 ans à moins de 20 ans	48	0	0	1	6	8	6	17	9	1
20 ans et plus	12	0	0	0	0	2	2	3	5	0
perpétuité	1	0	0	0	0	0	0	1	0	0
Emprisonnement ferme	5 235	10	123	160	458	1 058	863	1 426	1 098	39
moins de 10 jours	26	2	6	3	0	3	3	3	6	0
de 10 jours à moins de 1 mois	168	2	9	18	17	37	20	38	27	0
de 1 mois à moins de 2 mois	831	1	42	48	66	168	114	222	166	4
de 2 mois à moins de 3 mois	859	3	21	31	68	185	137	234	176	4
de 3 mois à moins de 6 mois	1 343	1	24	36	118	279	228	374	273	10
de 6 mois à moins de 1 an	996	1	14	13	100	189	174	292	206	7
de 1 an à moins de 3 ans	812	0	6	5	75	169	158	203	185	11
de 3 ans à moins de 5 ans	140	0	0	4	13	18	21	41	41	2
de 5 ans à moins de 10 ans ..	56	0	1	2	1	10	8	16	17	1
de 10 ans à moins de 20 ans	4	0	0	0	0	0	0	3	1	0
20 ans et plus	0	0	0	0	0	0	0	0	0	0
Emprisonnement avec sursis total	22 207	2	447	498	1 962	3 901	3 027	5 392	6 544	434
simple	16 367	2	290	299	1 542	3 020	2 300	3 949	4 629	336
probatoire.....	5 353	0	148	169	309	749	658	1 367	1 855	98
TIG	487	0	9	30	111	132	69	76	60	0

Source : ministère de la Justice et des Libertés, Casier judiciaire national, SDSE

Tableau 29. Nombre d'étrangers condamnés à des peines privatives de liberté selon l'âge et selon le quantum de la peine

	TOUS ÂGES	moins de 13 ans	de 13 ans à moins de 16	de 16 ans à moins de 18	de 18 ans à moins de 20	de 20 ans à moins de 25	de 25 ans à moins de 30	de 30 ans à moins de 40	de 40 ans à moins de 60	60 ans et plus
TOUTES PEINES	41 438	1	392	812	2 594	6 486	7 639	12 998	9 875	641
Détention et réclusion.....	212	0	0	2	18	45	37	63	46	1
de 5 ans à moins de 10 ans ..	0	0	0	0	0	0	0	0	0	0
de 10 ans à moins de 20 ans	162	0	0	0	14	36	27	49	35	1
20 ans et plus	43	0	0	2	4	8	8	12	9	0
perpétuité	7	0	0	0	0	1	2	2	2	0
Emprisonnement ferme	19 480	1	132	362	1 268	3 462	4 025	6 226	3 855	149
moins de 10 jours	43	0	1	9	2	4	10	10	7	0
de 10 jours à moins de 1 mois	330	0	12	34	15	54	67	98	48	2
de 1 mois à moins de 2 mois	2 151	0	50	89	118	376	438	676	390	14
de 2 mois à moins de 3 mois	2 969	0	17	73	187	525	618	955	571	23
de 3 mois à moins de 6 mois	5 525	0	21	77	364	979	1 194	1 764	1 096	30
de 6 mois à moins de 1 an	3 638	1	17	40	261	663	703	1 180	744	29
de 1 an à moins de 3 ans	3 466	0	14	29	240	643	724	1 111	668	37
de 3 ans à moins de 5 ans	847	0	0	3	56	147	174	263	195	9
de 5 ans à moins de 10 ans ..	471	0	0	8	24	67	91	155	121	5
de 10 ans à moins de 20 ans	39	0	0	0	1	4	6	14	14	0
20 ans et plus	1	0	0	0	0	0	0	0	1	0
Emprisonnement avec sursis total	21 746	0	260	448	1 308	2 979	3 577	6 709	5 974	491
simple	17 310	0	187	320	1 089	2 497	2 992	5 342	4 486	397
probatoire.....	3 918	0	66	90	140	381	500	1 233	1 414	94
TIG	518	0	7	38	79	101	85	134	74	0

Source : ministère de la Justice et des Libertés, Casier judiciaire national, SDSE

ANNEXES

1. Le Casier judiciaire

1.1 Historique

La statistique des condamnations repose actuellement sur une source unique : le Casier judiciaire. Une présentation détaillée du contenu et du fonctionnement de celui-ci permet de mieux comprendre les caractéristiques et les choix méthodologiques de son exploitation statistique.

Parce que la récidive est une circonstance d'aggravation de la sanction pénale, il importe pour les tribunaux d'être exactement renseignés sur le passé pénal d'un délinquant avant de prononcer une condamnation.

À cette fin a été institué en 1848 le Casier judiciaire, avec pour mission la tenue d'un fichier centralisant les renseignements relatifs au passé pénal d'un individu. Ce casier était alors tenu manuellement par les tribunaux de grande instance (TGI), qui géraient chacun en ce qui le concernait les fiches afférentes aux personnes nées dans leur ressort territorial. Pour les personnes nées à l'étranger, un fichier spécifique existait à Nantes.

En 1980 a été institué sur ce site, le Casier judiciaire national automatisé (CJN). La reprise par ce dernier de la gestion de tous les casiers manuels précédemment tenus en métropole a été achevée au 1^{er} janvier 1984.

Le contenu du Casier judiciaire s'est fréquemment modifié depuis sa création. Il a dû d'une part s'adapter aux modifications touchant à sa mission originelle de preuve de récidive légale, d'autre part, prendre en compte les finalités nouvelles qui lui ont été progressivement dévolues : par exemple informer les administrations (par délivrance du bulletin no 2) sur la moralité des personnes, et sur les incapacités, déchéances et interdictions pouvant les frapper.

1.2 Contenu actuel

Actuellement le Casier judiciaire comprend : le casier général, le fichier des "alertes".

■ Le casier général

Conformément aux dispositions de l'article 768 du Code de procédure pénale, le casier général mémorise :

- en matière pénale, toutes les condamnations, compositions pénales et mesures éducatives prononcées en dernier ressort par les juridictions françaises pour crime, délit ou contravention de 5^e classe ; les déclarations de culpabilité assorties d'une dispense de peine ou d'un ajournement du prononcé de la peine, ainsi que certaines condamnations prononcées par des juridictions étrangères à l'encontre de ressortissants français ; les contraventions des quatre premières classes sous réserve qu'ait été prononcée à titre principal ou complémentaire une mesure d'interdiction de déchéance ou d'incapacité (cf. art. 768, 2^e du CPP) ;
- en matière civile, la déchéance de l'autorité parentale ;

- en matière administrative, les arrêtés d'expulsion ;
- en matière de redressement judiciaire, les décisions de liquidations, de faillites personnelles et d'interdictions ;
- en matière civile ou administrative, toutes les décisions disciplinaires qui entraînent ou édictent des incapacités.

En outre selon les prescriptions du CPP (article 769 essentiellement), le casier reçoit aussi les décisions postérieures aux condamnations constituant des mises à jour sur l'exécution de ces dernières et qui se rapportent en particulier :

- aux grâces, commutations ou réductions de peine ;
- aux révocations de sursis ;
- aux suspensions de peine ;
- aux réhabilitations ;
- aux annulations ou suspensions d'arrêtés d'expulsion ;
- aux libérations conditionnelles ;
- aux dates de paiement des amendes, d'expiration de peine ou de mesure ;
- aux décisions de relèvement, article 55-1 du CP (art. R. 69 CPP) ;
- aux décisions de dispense d'inscriptions aux B2 et B3 ;
- aux décisions de retrait de fiches de condamnations concernant des mineurs ou jeunes majeurs (art. 770 CPP).

■ Le fichier des "alertes"

Y sont enregistrés les avis cités à l'article R 88 du CPP, relatifs :

- aux mandats d'arrêts ;
- aux peines privatives de liberté non exécutées ;
- aux cas d'insoumission et de désertion.

1.3 Les délais d'approvisionnement du Casier judiciaire

Entre le prononcé d'une décision et le moment où les renseignements la concernant sont publiés, on distingue plusieurs étapes : le délai judiciaire, le délai administratif, le délai de traitement.

■ Le délai judiciaire

Ce délai comprend le délai de signification dans le cas de décision non contradictoire, et le délai nécessaire pour que le jugement soit considéré comme définitif.

Les délais diffèrent selon le mode de jugement.

Jugement contradictoire

date définitive = date de jugement + 2 mois

Jugement à signifier

a / si la signification a lieu avant l'expiration du délai d'appel du Procureur Général (deux mois) :

date définitive = date de jugement + 2 mois

b / si la date de signification est postérieure à l'expiration du délai d'appel du Procureur Général (deux mois) :

date définitive = date de jugement + délai de signification + 10 jours

■ Le délai administratif

Ce délai est le temps qui s'écoule entre la date où la condamnation devient définitive et l'envoi de la fiche au Casier judiciaire.

L'article R-66 du Code de Procédure pénale fixe les conditions de l'envoi des condamnations.

Jugement contradictoire

date d'envoi = date définitive + 15 jours

Jugement à signifier

date d'envoi = date de la signification + 15 jours

■ Le délai de traitement

Ce délai représente le temps nécessaire à la saisie d'une fiche au Casier judiciaire.

■ Le délai total

On compte en moyenne six mois de délai entre la décision que rend une juridiction et son enregistrement au Casier judiciaire.

Le délai de signification, qui n'est qu'une étape intermédiaire, est en moyenne de quatre mois mais s'étend parfois jusqu'à trente mois.

Compte tenu des disparités observées autour de ce délai moyen, la majorité des condamnations prononcées une année donnée n'est rassemblée qu'à la fin de la deuxième année suivante.

Si les décisions par défaut sont moins rapidement inscrites au Casier judiciaire que les décisions contradictoires (pour celles-ci, il n'y a pas de délai de signification), cela ne suffit pas à expliquer l'étalement dans le temps de l'inscription des condamnations.

L'encombrement de certains tribunaux ou certaines difficultés d'organisation peuvent entre autres retarder les délais de transmission.

2. L'exploitation statistique

2.1 Constitution du fichier statistique

Le fichier statistique se constitue au fur et à mesure de l'approvisionnement du CJN. Pour chaque fiche relevant de l'article 768 du CPP, le Casier judiciaire crée un duplicata anonyme sur support magnétique, qu'il réserve pour la statistique. Au début de chaque mois, il transfère à la SDSSED l'ensemble des duplicata du mois précédent.

Dès sa réception, ce fichier mensuel brut est transformé en un fichier mensuel tabulable grâce à un certain nombre d'opérations telles que :

- élimination des informations demandées initialement au Casier judiciaire, mais non retenues dans le champ statistique actuel (exemple : confusion de peine sur requête) ;

- hiérarchisation des peines (ou mesures) pour toutes les décisions en comportant au moins deux ;
- affectation des codes de nomenclature pour les natures d'infractions et les mesures par exemple ;
- calcul de certaines variables (exemple : âge, délais de procédure) ;
- structuration du fichier pour le rendre propre à être exploitable sous le logiciel statistique utilisé.

2.2 Champ

L'EXPLOITATION statistique du Casier judiciaire prend en compte les renseignements inscrits *ab initio* sur les fiches (cf. page 224) établies au titre de l'article 768 du CPP, à l'exclusion du 4°, afférent aux décisions disciplinaires (dont la mention transcrite uniquement en clair nécessiterait une codification non encore envisagée).

Le champ de la statistique comprend donc les condamnations prononcées par les juridictions pour crimes, délits et contraventions de 5^e classe.

La partie qui demeure hors champ comprend :

- ▶ les compositions pénales
- ▶ les contraventions de 4^e classe qui font l'objet d'une inscription au casier judiciaire ;
- ▶ tout ce qui est enregistré dans le casier général automatisé au titre des mises à jour, conformément à l'article 769 du CPP ;
- ▶ les fiches "alertes".

2.3 Unités de compte

■ La condamnation

Il s'agit de la décision rendue à l'encontre d'une personne déclarée coupable par une juridiction. Cette décision, ou condamnation, peut comporter plusieurs peines et sanctionner plusieurs infractions. Dans ce cas on détermine une infraction et une peine, dites principales, et des infractions et des peines, dites associées -encadré 1-.

L'étude des condamnations porte sur l'infraction principale sanctionnée, et sur la peine principale prononcée.

L'unité de compte "condamnation" permet de mesurer une partie de l'activité des juridictions : les condamnations frappées d'appel, n'y figurent pas ainsi que les relaxes et les acquittements.

■ L'infraction

L'utilisation de cette unité permet d'observer l'ensemble des infractions sanctionnées par les juridictions au cours d'une année, qu'elles soient principales ou associées.

On peut ainsi étudier les associations d'infractions au sein d'une même condamnation, et analyser les conséquences de la multiplicité des infractions sur la décision.

Ces deux unités de compte "infraction" et "condamnation" sont souvent utilisées de pair, afin d'isoler les condamnations à infraction unique des condamnations à infractions multiples -encadré 2-.

■ La peine

Cette unité permet d'étudier l'ensemble des peines prononcées par les juridictions au cours d'une année, qu'elles soient principales ou associées.

Les deux unités de compte “peine” et “condamnation” sont utilisées de pair afin de séparer les condamnations à peine unique des condamnations à peines multiples.

■ Le condamné

L'unité “condamné” sert à comptabiliser l'ensemble des personnes condamnées sur une année par les juridictions. Un individu peut, en effet, être condamné plusieurs fois au cours d'une même année pour des infractions différentes ou de même nature.

Cette notion est utilisée en particulier pour des études sur la récidive.

Exemple : un individu a été condamné deux fois au cours de l'année “n”.

La première condamnation porte sur deux infractions, une principale et une associée ; elle a été sanctionnée par une peine principale et une peine associée.

La deuxième condamnation, comporte une seule infraction, et a été sanctionnée par deux peines, une principale et une associée.

Dans cet exemple on comptabilise : 1 individu, 2 condamnations, 3 infractions et 4 peines.

2.4 Définitions

■ Nature de l'infraction

Le contentieux pénal définit l'infraction à l'aide d'une table des natures d'infraction (NATINF) qui répertorie plus de 12 000 incriminations différentes.

En moyenne, 1 800 postes sont utilisés au cours d'une année. Pour des raisons d'analyse statistique et de publication, ces postes ont été regroupés en une nomenclature de 200 rubriques, organisées sur trois niveaux d'agrégation présentant les infractions les plus graves et les plus fréquentes (voir annexe 2).

■ Nature de la peine

Le législateur édicte un barème général des peines qui constitue une garantie contre l'arbitraire du juge, car celui-ci ne pourra pas condamner au-delà du maximum fixé par la loi. Dans ce cadre le juge dispose d'une certaine latitude pour prononcer la sanction, en prenant en considération la possibilité de réinsertion du délinquant comme l'étendue de sa culpabilité. Dans un certain nombre de cas, il peut aussi décider que l'emprisonnement sera subi sous le régime de la semi-liberté, ou bien assorti de sursis, ou même remplacé par une peine alternative. Il peut également, sous certaines conditions, dispenser de peine le coupable. De surcroît, beaucoup de peines complémentaires étant facultatives, elles sont laissées à la discrétion du juge.

Le juge dispose de différents types de peines pour sanctionner une infraction. Des peines de type traditionnel comme :

les peines privatives de liberté :

- la réclusion criminelle est une peine perpétuelle ou à temps (art. 131-1 du Code pénal).
À temps, sa durée est comprise entre 10 et 30 ans.
- l'emprisonnement, dont la durée ne peut pas dépasser dix ans (art. 131-4 du Code pénal), s'accompagne le cas échéant de peines complémentaires facultatives (interdiction de séjour, privation de certains droits civils, civi-

ques et de famille, interdiction d'exercer une profession).

Le tribunal qui prononce une condamnation à l'emprisonnement peut ordonner qu'il sera sursis à l'exécution de cette peine. Le sursis peut être simple, assorti du placement du condamné sous le régime de la mise à l'épreuve ou de l'obligation d'accomplir un travail d'intérêt général. Le sursis implique la suspension totale ou partielle de l'exécution de la peine. Le sursis simple est révocable en cas de nouvelle condamnation à une peine criminelle ou correctionnelle sans sursis, pour crime ou délit de droit commun. La condamnation est réputée non avenue si la révocation n'a pas lieu dans un délai de cinq ans. Le sursis probatoire est la combinaison du sursis à l'emprisonnement et de la mise à l'épreuve. Celle-ci soumet le condamné à des mesures de surveillance, d'assistance et à des obligations particulières.

l'amende : c'est une peine qui consiste dans l'obligation imposée au condamné de payer une somme d'argent. Elle est applicable en matière criminelle, en accompagnement d'une autre peine (assez rare), en matière correctionnelle comme peine principale, au même titre que l'emprisonnement. En matière de contraventions, c'est la peine principale la plus fréquente ; son montant varie selon la classe de la contravention. En toutes matières, l'amende peut-être assortie du sursis.

La juridiction de jugement dispose aussi de peines d'un type nouveau qui se substituent à des peines traditionnelles ou qui les complètent. On peut citer :

le travail d'intérêt général : lorsqu'un délit est puni d'emprisonnement, le tribunal peut prescrire, à titre de peine principale, un travail d'intérêt général. Le condamné accomplit, au profit d'une collectivité publique, d'un établissement public ou d'une association, un travail non rémunéré, et d'une durée qui ne peut pas être inférieure à 40 heures, ni supérieure à 210 heures.

les peines privatives ou restrictives de droit (peines de substitution) : l'article 131-6 du Code pénal permet aux tribunaux de prononcer à titre principal, pour les délits, des mesures se substituant à de courtes peines d'emprisonnement. Ce sont essentiellement des annulations ou suspensions de permis de conduire, des confiscations, et des interdictions professionnelles (cf. annexe 3, page 250).

les peines complémentaires : certains crimes et délits peuvent en outre être sanctionnés par des mesures qui ont pour objet l'interdiction, la déchéance, l'incapacité ou le retrait d'un droit, l'immobilisation ou la confiscation d'un objet, la fermeture d'un établissement et l'affichage de la décision (art. 131-10 du Code pénal). La liste de ces mesures est fournie à l'annexe 3. Des peines complémentaires sont également prévues pour les contraventions (art. 131-16 du Code pénal).

Les mesures encourues à titre complémentaire peuvent être prononcées à titre principal (art. 131-11 et 131-18 du Code pénal).

Le juge peut prononcer à l'encontre des mineurs des *mesures éducatives* plus appropriées que les peines (ordonnance du 2 février 1945 relative à l'enfance délinquante) : les juridictions pour mineurs prononcent suivant les cas les mesures de protection, d'assistance, de surveillance et d'éducation qui semblent appropriées. Les mesures éducatives susceptibles d'être ordonnées sont variées et adaptées à chaque cas particulier (cf. annexe 3). Les plus fréquentes sont : l'admonestation ; la remise aux parents, tuteur, gardien ou à une personne digne de confiance ; le placement dans un

Encadré 1. Détermination de l'infraction principale et de la peine principale

Infraction principale

C'est la première infraction inscrite sur la fiche du Casier judiciaire, dans la catégorie la plus grave.

Cette définition a été retenue car les juridictions n'ont pas toutes la même pratique de remplissage des fiches destinées au Casier judiciaire. Si la plupart inscrivent les infractions dans l'ordre de gravité décroissant, certaines les notent plutôt en suivant l'ordre chronologique de constatation des faits.

Peine principale

Sauf dans le cas de dispense de peine, c'est la peine la plus grave prononcée pour les infractions de la catégorie la plus grave.

Elle est déterminée après l'infraction principale :

- Les peines sont classées suivant l'ordre ci-dessous :
 - Dispense de peine
 - Détention criminelle
 - Réclusion criminelle

- Emprisonnement pour crime
- Amende pour crime
- Emprisonnement pour délit
- Mesures de substitution (y compris jours-amendes)
- Mesure éducative
- Amende pour délit
- Amende pour contravention
- Mesure complémentaire

La notion de peine principale n'a de sens que pour les besoins de la statistique. En réalité, la sanction prononcée est réputée commune et forme un tout, même si elle comprend plusieurs peines. Elle s'applique à l'ensemble des infractions de la condamnation.

Infraction associée

Infraction qui n'est pas l'infraction principale

Peine associée

Peine qui n'est pas la peine principale.

établissement public ou privé habilité, médical ou d'éducation ou de formation professionnelle ou dans un internat pour mineurs délinquants ; la remise à l'aide sociale à l'enfance.

acquis, et le dommage réparé. Si les conditions prévues sont seulement en voie de réalisation, il peut y avoir ajournement du prononcé de la peine, de façon à permettre l'application, le cas échéant, de la dispense de peine.

Enfin le prévenu peut être dispensé de peine en matière de délit ou de contravention s'il apparaît que son reclassement est

Encadré 2. Condamnations et infractions en 2008

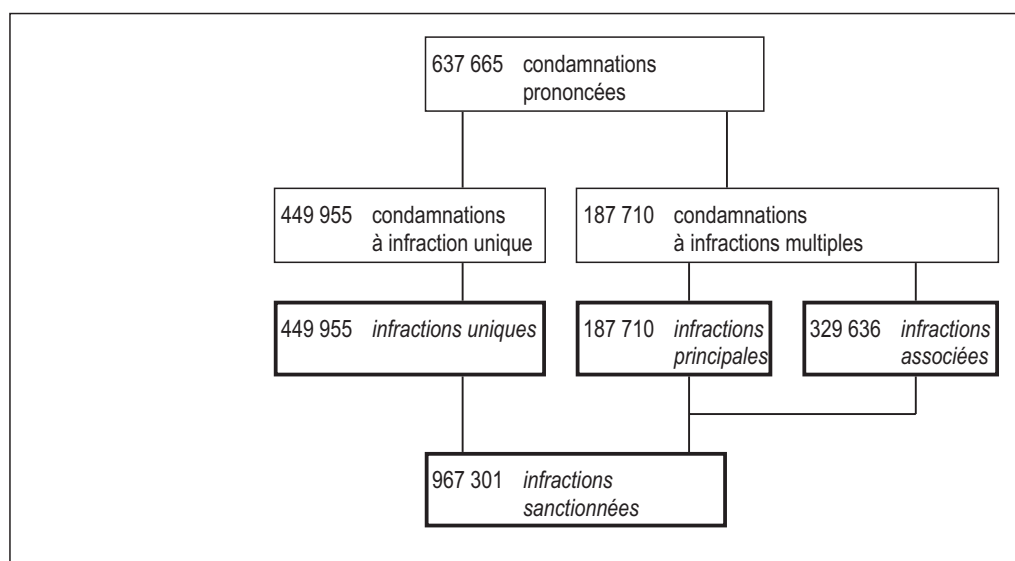

Nomenclature des infractions

Nomenclature des infractions

Les infractions pénales sont codifiées dans une table détaillée, la NATINF qui comporte plus de 12 000 positions dont près de 2 000 sont utilisées chaque année pour qualifier les infractions sanctionnées dans les condamnations.

Cette table très détaillée ne permet pas une restitution statistique. Une nomenclature en 200 postes a donc été construite pour regrouper par grandes catégories d'infraction et grands domaines de contentieux les postes NATINF.

La table de correspondance présentée ici donne le détail des postes de la nomenclature de diffusion et permet ainsi de repérer le contenu des postes "autres" qui regroupent souvent un nombre important de secteurs à effectifs faibles.

Positions utilisées pour cette publication	Positions détaillées
--	----------------------

CRIMES

HOMICIDES VOLONTAIRES

Meurtre	Meurtre simple
Assassinat	Assassinat
Meurtre sur mineur de moins de 15 ans	Meurtre sur mineur de moins de 15 ans
Autres	Parricide Empoisonnement Meurtre accompagné d'un crime ou délit

COUPS ET VIOLENCES VOLONTAIRES

Mort non intentionnelle	Coups ou violences volontaires ayant entraîné la mort
Infirmité permanente	Coups ou violences volontaires suivis d'infirmité permanente avec une circonstance aggravante Coups ou violences volontaires ayant entraîné une infirmité permanente
Envers mineurs	Violences envers mineur par ascendant, mort ou infirmité permanente Violences envers mineur par des tiers avec infirmité permanente ou mort Violences habituelles envers mineur avec infirmité permanente ou mort Atteintes au statut juridique de l'enfant Enlèvement de mineur avec fraude ou violence Abandon d'enfant
Autres	Coups ou violences volontaires suivis d'ITT ¹ > 8 jours avec circonstance aggravante Emploi de tortures ou actes de barbarie pour l'exécution de crime ou d'un délit Castration Administration de substance nuisible Arrestation, détention ou séquestration avec circonstance aggravante Détention ou séquestration supérieure ou égale à 7 jours Détention ou séquestration inférieure à 7 jours Violences sur personnes concourant à la justice

VIOLS

Commis par plusieurs personnes	Viol commis par plusieurs personnes
Avec circonstances aggravantes	Viol commis sous la menace d'une arme Viol avec plusieurs circonstances aggravantes Viol sur personne vulnérable Viol suivi de mort, mutilation ou torture Agression sexuelle avec blessure ou lésion
Sur mineurs de moins de 15 ans	Viol sur mineur de 15 ans Agression sexuelle avec violence sur mineur de 15 ans Agression sexuelle sur mineur de 15 ans par ascendant Agression sexuelle sur mineur de 15 ans sans violence Agression sexuelle sur mineur de plus de 15 ans par ascendant
Viol par ascendant ou personne ayant autorité	Viol commis par ascendant ou personne abusant de son autorité
Viols simples et autres	Viol sans circonstance aggravante

1. Incapacité totale de travail

Positions utilisées pour cette publication	Positions détaillées
--	----------------------

VOLS, RECELS, DESTRUCTION

Vol avec port d'armes	Vol avec port d'arme
Autres vols qualifiés.....	Vol qualifié avec 3 ou 4 circonstance aggravantes Vol avec violence et incapacité totale de travail supérieure à 8 jours Vol avec violence commis en bande organisée Vol avec violence Vol à l'aide d'une effraction
Recel qualifié	Recel aggravé
Destruction - dégradation	Attentat contre les chemins de fer - détournement d'aéronef Destruction volontaire par moyen dangereux (infraction aggravée) Destruction volontaire par moyen dangereux (infraction simple)

ATTEINTES À LA SÛRETÉ PUBLIQUE

Faux-monnayage.....	Faux-monnayage
Autres	Infractions contre la sûreté de l'État Infractions militaires Infractions à la législation sur les postes et télécommunications Infraction à la législation sur la navigation aérienne

AUTRES CRIMES

Détournement par comptables ou dépositaires publics
Faux, usage de faux en écriture publique et authentique
Falsification, imitation et usage illégale de marque d'autorité
Faux témoignages et serments (art. 361 à 364 et 366 du code pénal)
Subornation de témoin, bris de scellés, destruction, détournement ou divulgation de documents de justice
Évasion (art. 237 à 245 du code pénal)
Infractions à interdiction de séjour ou rupture de ban
Association de malfaiteurs
Abus d'autorité dirigés contre les particuliers
Abus d'autorité dirigés contre l'administration
Trafic de stupéfiants en bande organisée
Abus de confiance

DÉLITS

VOLS - RECELS

Vol simple	Vol simple
Vol avec effraction	Vol à l'aide d'une effraction
Vol avec violences	Vol avec violences
Vol avec destruction et dégradation	Vol avec destruction et dégradation
Vol avec une circonstance aggravante.....	Vol avec escalade Vol en réunion
Vol avec deux ou trois circonstances aggravantes	Vol avec deux ou trois circonstances aggravantes
Recel simple	Recel simple et infractions similaires
Recel aggravé	Recel aggravé
Autres vols.....	Captation illicite de données informatiques et émissions de TV

ESCROQUERIES - ABUS DE CONFIANCE

Escroquerie	Escroquerie Escroquerie relevant de textes spéciaux
Abus de confiance et de blanc-seing.....	Abus de confiance Abus de blanc-seing
Détournement, destruction d'objet saisi, gagé	Détournement d'objets saisis ou mis en gage
Filouterie d'hôtel	Filouterie d'hôtel
Filouterie d'aliments.....	Grivèlerie
Autres filouteries.....	Filouterie de carburant Filouterie de voiture de place
Extorsion de fonds, chantage	Extorsion de signatures, titres ou fonds Chantage

DESTRUCTIONS - DÉGRADATIONS

Destruction d'un bien d'autrui	Destruction de biens appartenant à autrui
Destruction d'un bien d'autrui par explosion, incendie	Destruct. volont. par moyen dangereux (infraction simple et aggravée)
Destruction d'un bien d'autrui avec effraction.....	Destruction de biens de magistrats, avocats, témoin ou victime Destruction avec effraction d'un bien appartenant à autrui
Dégradation d'un monument d'utilité publique	Destruction d'objet d'utilité publique
Acte de cruauté sur animal domestique	Mauvais traitement, actes de cruauté envers les animaux

Positions utilisées pour cette publication	Positions détaillées
--	----------------------

Autres	<ul style="list-style-type: none"> Attentat contre les chemins de fer - détournement d'aéronef Destruction du bien d'une personne pour influencer la justice Destruction préparée par association de malfaiteurs Destruction volontaire d'un bien public par association de malfaiteurs Incendie involontaire Destruction de titres et documents Destruction de conduits d'eaux, fosses et dégradations de clôtures Dévastation de plantations, terrains ensemencés, arbres Destruction d'animaux de ferme, dommage aux animaux domestiques, épizootie Destruction de ravitaillement, dommage aux propriétés mobilières d'autrui
--------------	--

CIRCULATION ROUTIÈRE

Conduite en état alcoolique	Conduite sous l'empire d'un état alcoolique ou en état d'ivresse
Délit de fuite	Délit de fuite
Refus d'obtempérer	Refus de se soumettre aux injonctions de l'autorité
Refus de vérification d'état alcoolique	Refus de se soumettre aux vérifications d'état alcoolique
Conduite malgré suspension de permis	Conduite malgré suspension, annulation ou interdiction
Défauts de plaques ou fausses plaques	Infractions à la réglementation sur les plaques et inscriptions
Conduite sans permis	Conduite de véhicule sans permis ou mépris des clauses de validité
Défaut d'assurance	Défaut d'assurance
Conduite en ayant fait usage de stupéfiants	Conduite en ayant fait usage de stupéfiants
Autres	<ul style="list-style-type: none"> Contravention aux règles sur les barrières de dégel et les passages de ponts Entrave ou gêne à la circulation Autres atteintes au domaine public routier* Absence de pièces administratives pour la mise en circulation Défaut de visite technique Autres infractions à la réglementation sur le permis de conduire*

TRANSPORT

Obstacle au contrôle transport routier	Obstacles aux contrôles d'exercice de transport routier
Transport routier sans autorisation	<ul style="list-style-type: none"> Exercice de l'activité de transporteur par entreprise non inscrite Absence de licence, utilisation de licence annulée, défaut de titre d'exploitant Exercice d'activité de transporteur sans les autorisations
Infractions en matière de navigation	<ul style="list-style-type: none"> Infractions à la législation sur la navigation fluviale Infractions à la législation sur la navigation maritime
Autres	<ul style="list-style-type: none"> Entrave à la circulation des chemins de fer, abandon de poste pendant la marche Infractions aux règles d'intégrité des voies ferrées, accès et dépendances Infractions à la police des trains et des gares Infractions aux règles sur les prix et tarifs Infractions à la législation sur la navigation aérienne Infractions à la réglementation sur le transport des matières dangereuses Dépassement du poids maximal autorisé Autres contraventions à la réglementation sur la coordination des transports (obstacles aux contrôles et altération des moyens de contrôle)

CHÈQUES

Contrefaçon de chèques et usage	Falsification ou contrefaçon chèques et (ou) usage
Retrait ou blocage provision d'un chèque	Retrait ou blocage de la provision d'un chèque
Violation à l'interdiction d'émettre	Violation à l'interdiction d'émettre des chèques
Autres	<ul style="list-style-type: none"> Acceptation ou endossement répréhensible de chèque, fractionnement paiement de chèque Infraction sur le rôle de prévention et de garantie des banque (chèques)

TRAVAIL ET SÉCURITÉ SOCIALE

Hygiène et sécurité	Hygiène et sécurité du travail
Travail illégal	Travail dissimulé
Entrave aux fonctions de l'inspecteur du travail	<ul style="list-style-type: none"> Infractions à la réglementation du travail temporaire, marchandage Opposition à l'exercice des fonctions d'agent de l'autorité publique Infractions à la réglementation sur l'emploi et au contrôle des conditions d'emploi
Fraude aux prestations et cotisations sociales	<ul style="list-style-type: none"> Infractions contre l'assujettissement à la sécurité sociale Obtention indue de prestation de sécurité sociale
Entrave à la représentation des salariés	Atteintes à la représentation des travailleurs dans l'entreprise
Autres	<ul style="list-style-type: none"> Autres atteintes au cadre des relations du travail* Licenciements sans autorisation Infractions à la réglementation sur la rémunération du travail Infractions à la réglementation sur les cotisations et rémunérations Autres infractions à la législation du travail* Infractions contre le fonctionnement de la sécurité sociale Infractions à la législation sur le fonctionnement des sociétés mutualistes Infractions à la législation sur le repos hebdomadaire et les congés

Positions utilisées pour cette publication	Positions détaillées
--	----------------------

FRAUDES ET CONTREFAÇONS

Tromperie sur la marchandise	Tromperie sur nature, qualité et origine des marchandises
Détention denrées nuisibles à la santé.....	Falsifications
Contrefaçon de marque, modèle, œuvre.....	Contrefaçon de dessins, modèles et marques
Autres	Fraude à l'appellation, à la provenance de marchandises ou à leur identification

LÉGISLATION SUR LA CONCURRENCE, LES PRIX

Publicité mensongère	Publicité mensongère ou illicite
Achat et vente sans facture	Infractions à la publicité des prix et à la facturation des ventes
Techniques de vente répréhensibles.....	Techniques de vente répréhensibles
Prix illicites et autres.....	Prix illicites et autres infractions en matière de vente
	Infractions aux contrats autres que ceux de vente
	Infractions à la législation sur les denrées périssables

LÉGISLATION SUR LES SOCIÉTÉS

Banqueroute	Banqueroute
Gestion et comptabilité délictueuses	Gestion et comptabilité délictueuses
Exercice illégal d'une profession	Exercice d'une profession commerciale ou industrielle malgré incapacité
	Infractions aux conditions d'exercice des professions
Autres	Infractions à la législation sur les constitutions de sociétés commerciales ou civiles
	Infractions à la législation sur la tenue des assemblées
	Délits afférents aux titres émis par les sociétés
	Infractions liées aux procédures de redressements et de liquidations judiciaires des entreprises
	Infractions à la législation sur la dissolution des sociétés

ATTEINTES AUX FINANCES PUBLIQUES

Fraude à l'impôt.....	Opposition à l'impôt
	Fraude à l'impôt
Infractions douanières	Infractions douanières
	Infractions sur changes, atteintes au crédit national
Autres	Contrefaçon ou usage de monnaie, titres et valeurs fiduciaires officiels contrefaits

COUPS ET VIOLENCES VOLONTAIRES

Avec ITT > 8 jours sans circonstances aggravantes	Coups ou violences volontaires avec ITT supérieure à 8 jours
Avec ITT ≤ 8 jours avec circonstances aggravantes	Coups ou violences volontaires avec ITT inférieure ou égale à 8 jours avec circonstances aggravantes
Avec ITT > 8 jours avec circonstance aggravante..	Coups ou violences volontaires suivis d'ITT supérieure à 8 jours avec circonstances aggravantes
Envers mineurs de 15 ans avec incapacité ≤ 8 jours	Violences envers mineurs par des tiers avec incapacité inférieure ou égale à 8 jours
Envers mineurs de 15 ans avec incapacité > 8 jours	Violences envers mineurs par ascendant ou gardien avec incapacité supérieure à 8 jours
	Violences envers mineurs par des tiers avec incapacité > à 8 jours
Autres coups et violences sur mineurs.....	Violences habituelles envers mineurs avec incapacité inférieure ou égale à 8 jours
	Violences habituelles envers mineurs avec incapacité > à 8 jours
	Atteintes au statut de l'enfant
	Enlèvement de mineur sans fraude ni violence
	Abandon d'enfant

HOMICIDES INVOLONTAIRES

Par conducteur	Homicide involontaire par conducteur
Par conducteur en état alcoolique	Homicide involontaire par conducteur sous l'empire d'un état alcoolique ou de stupéfiant
Par accident du travail	Homicide involontaire par accident du travail
Autres homicides involontaires.....	Homicide involontaire autre que travail et circulation routière

BLESSURES INVOLONTAIRES

Par conducteur	Blessures involontaires par conducteur avec ITT > 3 mois
	Blessures involontaires par conducteur avec ITT ≤ 3 mois
Par conducteur en état alcoolique avec ITT ≤ 3 mois	Blessures involontaires par conducteur en état alcoolique avec ITT ≤ 3 mois ou de stupéfiant
Par conducteur en état alcoolique avec ITT > 3 mois.	Blessures involontaires par conducteur en état alcoolique avec ITT > 3 mois ou de stupéfiant
Par accident du travail avec ITT > 3 mois	Blessures involontaires par accident du travail avec ITT > 3 mois
Autres	Blessures involontaires autre que par accident du travail ou route avec ITT > 3 mois
	Blessures involontaires autre que par accident du travail ou route avec ITT ≤ 3 mois

ATTEINTES À LA FAMILLE

Abandon de famille.....	Abandon pécuniaire de la famille
Non présentation d'enfant	Non représentation d'enfant (art. 345 al. 4 et art. 357 du code pénal)
Abandon de foyer	Abandon physique et moral de la famille
Autres	Bigamie et célébration illégale du mariage
	Avortement illégal
	Propagande anti-nataliste, infraction à la législation sur la contraception

Positions utilisées pour cette publication	Positions détaillées
--	----------------------

ATTEINTES AUX MŒURS

Exhibition sexuelle.....	Exhibition sexuelle
Proxénétisme.....	Proxénétisme hôtelier Proxénétisme dans des locaux privés Proxénétisme - infraction simple Aide à la prostitution
Proxénétisme aggravé	Proxénétisme aggravé : pluralité des victimes Proxénétisme aggravé : pluralité d'auteurs ou de complices Proxénétisme aggravé : autre
Agression sexuelle	Harcèlement sexuel, agression sexuelle sans circonstance aggravante
Agression sexuelle avec circonstances aggrav.	Agression sexuelle avec violence sur personne vulnérable Agression sexuelle par plusieurs personnes Agression sexuelle sous la menace d'une arme
Atteinte sexuelle sur mineur sans circonst. aggrav.	Atteinte sexuelle sur mineur de 15 ans sans violence
Atteinte ou agression sexuelle sur mineur avec circonstances aggravantes	Agression sexuelle sur mineur de 15 ans par plusieurs personnes Agression sexuelle avec violence sur mineur de 15 ans Agression sexuelle sur mineur de 15 ans par ascendant Agression sexuelle sur mineur de plus de 15 ans par ascendant
Autres atteintes aux mœurs sur mineurs.....	Acte impudique avec mineur du même sexe Proxénétisme aggravé : victime mineure Excitation de mineurs à la débauche Outrage aux bonnes mœurs envers mineurs Infractions aux règlements relatifs à la scolarité, publication et accès des mineurs Infractions à la légis. des conditions de travail des enfants, adolescents et mineurs
Agression sexuelle par ascend. ou pers. ayant autorité	Agression sexuelle avec violence par ascendant ou personne ayant autorité
Autres atteintes aux mœurs	Outrage aux bonnes mœurs

AUTRES ATTEINTES À LA PERSONNE

Violation de domicile.....	Violation de domicile par particuliers
Diffamation, discrimination	Diffamation et injures envers les particuliers Diffamation et injures par correspondance Diffamation et injures aggravées par la qualité de la victime Attitudes discriminatoires
Menaces	Menaces contre toutes personnes concourant à la justice Menaces contre les personnes Menaces contre les biens Menaces d'attentat contre les chemins de fer
Non assistance à personne en danger.....	Refus de porter secours Omission de porter secours
Détention, séquestration.....	Provocation au suicide et mise en danger d'autrui Arrestation, séquestration inférieure ou égale à 7 jours Arrestation, séquestration supérieure à 7 jours
Atteintes à la vie privée	Divulgarion de fausses informations afin de faire croire à un attentat criminel Violation du secret professionnel Violation du secret des correspondances Infractions à la législation sur les informations nominatives
Violation de sépulture	Violation de sépulture

INFRACTIONS SUR LES STUPÉFIANTS

Détention et acquisition de stupéfiants.....	Détention et acquisition de stupéfiants
Usage illicite de stupéfiants	Usage illicite de stupéfiants
Trafic de stupéfiants	Trafic de stupéfiants
Commerce, transport, emploi de stupéfiants.....	Commerce, transport, emploi de stupéfiants
Offre et cession de stupéfiants	Offre et cession de stupéfiants
Aide à l'usage par autrui de stupéfiants	Aide à l'usage par autrui de stupéfiants
Autres infractions sur les stupéfiants.....	Autres infractions sur les stupéfiants

AUTRES INFRACTIONS À LA SANTÉ PUBLIQUE

Réglementation sur débits de boissons.....	Ouverture d'un débit de boissons sans autorisation Autres infractions à la législation sur les débits de boissons (infraction à fermeture administrative ou à transfert de débits)
Exercice illégal d'une profession médicale	Exercice illégal de la médecine et de profession paramédicale Infractions à la réglementation de pharmacien, exercice illicite de la profession d'auxiliaire médical
Autres	Usage illicite de stimulant, infractions à la réglementation sur les substances toxiques Ivresse publique Publicités et propagande illicites en faveur du tabac Infractions à la réglementation concernant la lutte contre les maladies

Positions utilisées pour cette publication	Positions détaillées
POLICE DES ÉTRANGERS - NOMADES	
Entrée ou séjour irrégulier d'un étranger	Défaut de carte de séjour ou certificat de résidence Entrée ou séjour irrégulier d'un étranger en France Aide à l'entrée, circulation ou séjour d'étrangers en France
Interdiction de résidence	Infractions à arrêté d'expulsion
Règlement sur le travail des étrangers	Absence de carte professionnelle pour les ressortissants étrangers Infractions à la réglementation sur les activités des salariés étrangers
Nomades	Infractions liées aux statuts des non-sédentaires
COMMERCES ET TRANSPORTS D'ARMES	
Port et transport illicites d'armes	Port et transport illicites d'armes traditionnelles
Acquisition ou détention d'armes.....	Acquisitions, cession ou détention d'armes traditionnelles et munitions
Fabrication, commerce illicite d'explosif	Fabrication et commerce illicites d'armes traditionnelles, biologiques d'explosifs
INFRACTIONS MILITAIRES	
Désertion	Désertion
Insoumission et autres.....	Insoumission ou refus d'obéissance en temps de paix Autres infractions militaires (détournement, destruction d'objet, mutilation volontaire, violation de consigne)
AUTRES ATTEINTES À LA SÛRETÉ PUBLIQUE	
Législation sur la télécommunication.....	Infractions à la législation sur les postes et télécommunication
Législation sur les jeux de hasard	Infractions à la législation sur les loteries et jeux de hasard
Association de malfaiteurs.....	Association de malfaiteurs
Autres	Infractions contre la sûreté de l'État Infractions électorales Infractions à l'occasion d'attroupements Infractions aux règles sur réunions et manifestations et à la liberté du culte Autres infractions à la législation sur les armes Infractions à la réglementation sur statut des entreprises presse, publicité et diffusion Publication, diffusion portant atteinte à la justice, à la famille et à la personnalité des êtres humains Publication, diffusion portant atteinte à l'ordre public et à l'État Refus d'insérer une réponse ou une rectification Infractions à la législation sur les spectacles Infractions à la législation sur les sports et les courses
FAUX EN ÉCRITURE PUBLIQUE OU PRIVÉE	
Faux, usage de faux en écriture privée	Faux et usage de faux en écritures commerciales ou bancaires Faux en écritures privées et certificats non officiels Faux et usage de faux dans les documents informatisés Falsification, imitation et usage illégal de marque d'autorité
Falsification de documents	Falsification de documents administratifs Faux, fraudes ou (et) usage dans les feuilles de route ou examens publics Faux et usage de faux en écriture publique et authentique Fourniture et détention de faux documents administratifs
Obtention, usage de doc. administrat. faux, inexacts	Usage de documents administratifs falsifiés, inexacts ou obtenus indûment
ATTEINTES À L'ENVIRONNEMENT	
Travaux ou utilisation illégale des sols	Infractions aux règles de salubrité et de sécurité des bâtiments Infractions à la réglementation concernant les établissements classés Infractions à la réglementation sur les espèces protégées Infractions à la législation sur l'affichage public Infractions à la protection des sites et des monuments historiques Infractions à la réglementation sur le camping et l'hébergement collectif
Défaut de permis de construire	Défaut de permis de construire et infractions similaires Défaut de permis de construire et infractions similaires
Infractions en matière de pêche	Infractions à la législation sur la pêche fluviale Infractions à la législation sur la pêche maritime
Infraction en matière de chasse	Chasse sans permis (y compris de nuit) Chasse sur le terrain d'autrui (y compris de nuit) Infractions à la législation sur la préservation de l'équilibre agro-sylvo-cynégétique Transport et commerce illicite de gibier Autres infractions à la législation sur la chasse*
Autres	Infractions à la législation sur l'exploitation des terres et l'élevage Infractions à la législation vétérinaire et sanitaire sur l'élevage Infractions afférentes au droit forestier Infraction à la législation sur les mines et carrières Pollutions du sol Pollutions des eaux fluviales Pollutions des eaux de mer Infractions à la législation sur l'eau Pollution atmosphérique, Pollution sonore

Positions utilisées pour cette publication	Positions détaillées
--	----------------------

ORDRE ADMINISTRATIF ET JUDICIAIRE

Outrage à agent de l'autorité publique	Outrage envers officiers ministériels ou agents de la force publique Outrage envers citoyen chargé de ministère ou de service public
Rébellion.....	Rébellion
Violence sur agents de l'autorité publique.....	Violences envers autres personnes dépositaires de l'autorité publique
Outrage ou violences à un magistrat.....	Violences à magistrat et juré Outrage à magistrat et juré
Corruption de fonctionnaire	Concussion, corruption, trafic d'influence ou commerce illicite Détournement par comptables ou dépositaires publics
Usurpation de fonction ou de titres.....	Usurpation de fonction ou de titres et usage Port illégal de costume, uniforme, décoration ou changement de nom
Refus de restituer un permis de conduire.....	Refus de restituer un permis de conduire
Non-exécution d'un TIG ou d'une autre obligation judiciaire	Incidents aux peines alternatives principales Inexécution d'un TIG prononcé à titre de peine Autres infractions relatives à l'exécution de peines -personnes physiques-
Infractions à l'interdiction de séjour	Infractions à interdiction de séjour ou rupture de ban
Usurpation d'identité.....	Usurpation d'identité et délits assimilés
Évasion de détenu.....	Évasions (art. 237 à 247 du code pénal)
Dénonciation calomnieuse	Dénonciation calomnieuse
Autres	Atteintes à la bonne organisation du service par fonctionnaire Abus d'autorité dirigés contre les particuliers ou l'administration Opposition à l'exécution de travaux publics Infraction commises par fournisseur de l'armée ; refus de service légalement dû Non dénonciation de crime Non dénonciation de sévices infligés à mineur Recel de délinquants Recel de cadavre Refus de se soumettre à une vérification d'identité Autres infractions dirigées contre le déroulement normal du procès* Faux témoignages et serments Subornation de témoin, bris scellé, destruction, détournement ou divulgation de document de justice Discrédit sur acte ou décision juridictionnelle Remises et sorties irrégulières de correspondance

CONTRAVENTIONS de 5^e CLASSE

CIRCULATION ROUTIÈRE

Appareil perturbateur d'instrument de police.....	Infractions à la réglementation sur l'équipement des véhicules (plaques exclues)
Grand excès de vitesse	Excès de vitesse d'au moins 50 km/h
Autres	Contraventions aux règles sur les barrières de dégel et les passages de ponts Entrave ou gêne à la circulation Autres atteintes au domaine public routier (affichagees sur ouvrages du domaine routier) Dépassement du poids limite Absence de pièces administratives pour la mise en circulation Absence de maîtrise de la vitesse, délits assimilés Autres infractions aux règles de circulation routière et de conduite*

INFRACTIONS EN MATIÈRE DE TRANSPORT

Transporteur routier, absence d'autorisation.....	Absence de licence, utilisation de licence annulée, défaut de titre d'exploitant Exercice d'activité de transporteur sans les autorisations
Infractions à la réglementation sur les conditions de travail	Dépassement de la durée de conduite Infraction en matière de transport exceptionnel
Autres	Dépassement du poids maximal autorisé Infractions en matière de transport de matières dangereuses Absence de contrat

Positions utilisées pour cette publication	Positions détaillées
--	----------------------

BLESSURES INVOLONTAIRES

Avec ITT ≤ 3 mois sauf route, travail.....	Blessures involontaires autres que par accident de travail ou route avec ITT ≤ 3 mois
Avec ITT ≤ 3 mois accident du travail	Blessures involontaires par accident du travail

COUPS ET VIOLENCES VOLONTAIRES

Avec ITT ≤ 8 jours	Coups ou violences volontaires avec ITT inférieure ou égale à 8 jours
--------------------------	---

ATTEINTES AUX MŒURS

Racolage actif.....	Racolage
---------------------	----------

AUTRES ATTEINTES AUX PERSONNES

Autres atteintes aux personnes	Diffamations et injures non publiques Infraction à la législation sur les inhumations Intrusion dans l'enceinte d'un bâtiment
--------------------------------------	---

ATTEINTES À L'ENVIRONNEMENT

Infractions en matière de chasse.....	Chasse sans permis Chasse sur le terrain d'autrui Infractions à la législation sur la préservation de l'équilibre agro-sylvo-cynégétique Transport et commerce illicite de gibier Autres infractions à la législation sur la chasse (infractions à arrêté réglementaire)
Abandon d'épaves ou d'objets	Pollutions du sol
Infractions en matière de pêche	Infractions à la législation sur la pêche fluviale Infractions à la législation sur la pêche maritime
Autres atteintes à l'environnement	Pollution sonore Infractions aux règles de salubrité et de sécurité des bâtiments Infractions à la législation sur l'affichage public

TRAVAIL ET SÉCURITÉ SOCIALE

Infractions à l'assujettissement à la sécurité sociale	Infractions contre l'assujettissement à la sécurité sociale
Infractions à la législation sur les congés	Infractions à la législation sur le repos hebdomadaire et les congés
Médecine du travail	Hygiène et sécurité du travail
Autres	Cumul d'emploi Autres atteintes au cadre des relations du travail*

ATTEINTES À L'ORDRE ÉCONOMIQUE

Transport, stockage denrées périssables.....	Infractions à la législation sur les denrées périssables
Non respect de l'information du consommateur	Infractions à la publicité des prix et à la facturation des ventes
Autres	Non dépôt au greffe du tribunal des comptes d'une SARL Non respect des tarifs et refus de vente

Positions utilisées pour cette publication	Positions détaillées
--	----------------------

ORDRE ADMINISTRATIF ET JUDICIAIRE

Outrage à citoyen chargé d'un ministère public	Outrage envers citoyen chargé d'un ministère de service public
Autres	Entraves

ATTEINTES AUX BIENS

Dégradation ou détérioration légère	Destruction de biens appartenant à autrui (infraction simple)
Autres	Destruction de conduits d'eaux, fosses et dégradations de clôtures
	Dévastation de plantations, terrains ensemencés, arbres
	Destruction d'animaux de ferme, dommages aux animaux domestiques, épizootie

ATTEINTES À LA SÛRETÉ PUBLIQUE

Séjour irrégulier d'un ressortissant de la CEE	Séjour irrégulier en France d'un ressortissant de la CEE
Absence du livret de circulation	Infractions liées aux statuts des non-sédentaires
Infractions à la législation sur la télécommunication.	Infractions à la législation sur les postes et télécommunications
Autres	Infractions aux règles sur réunions et manifestations
	Acquisition ou détention d'armes traditionnelles ou de produits explosifs

ATTEINTES À LA SANTÉ

Atteintes à la santé	Ivresse publique
	Autres infractions à la législation sur les débits de boissons*
	Infractions à la réglementation concernant la lutte contre les maladies

Nota : les postes «autres» suivis d'un astérisque (*) ont des effectifs très faibles. Dans le cas contraire, l'essentiel du contenu est précisé entre parenthèses.

Annexe 3

Nomenclature des mesures

Nomenclature des mesures

Le législateur possède toute une gamme de peines à sa disposition pour sanctionner les auteurs d'infractions (cf. annexe 1, page 237).

À la place ou en complément des peines traditionnelles que sont les peines privatives de liberté et les amendes, et de la dispense de peine, des "mesures" peuvent être prononcées.

Elles sont de trois types :

- des mesures prises à titre principal comme une alternative à l'incarcération (TIG, suspension du permis de conduire ...)
- des mesures éducatives qui ne s'appliquent qu'aux mineurs ;
- des mesures complémentaires qui s'ajoutent à une peine principale de type traditionnel ou à une peine alternative.

La nomenclature présentée ici donne le détail de chaque grande catégorie de mesures (cf. tableau 20, page 186)

Postes de la nomenclature et mesures s'y rapportant :

11 Interdiction de séjour

Interdiction de séjour

12 Interdiction du territoire français

Interdiction du territoire français

21 Publicité des décisions de justice

Affichage de la décision

Diffusion de messages informant le public d'une condamnation

Publication de la décision

41 Droits civiques et politiques

Exclusion des marchés publics

Privation de tous les droits civiques, civils et de famille

Privation des droits civiques

Privation du droit d'être expert devant une juridiction (art.131-26 3e)

Privation du droit d'éligibilité (art.131-26 2e)

Privation du droit de vote (art.131-26 1e)

Privation du droit d'être témoin en justice, sauf pour simple déclaration (art.131-26 4e)

Privation du droit d'exercer une fonction juridictionnelle (art.131-26 3e)

Privation du droit de représenter ou d'assister une partie devant la justice (art.131-26 3e)

Privation du droit de vote et d'éligibilité (art.131-26 1e et 2e cp)

42 Droits de la famille et droits sociaux

Retrait total de l'autorité parentale

Retrait partiel des droits attachés à l'autorité parentale

50 Mesures emportant interdiction professionnelle ou fermeture d'établissement

Faillite personnelle

Interdiction de pénétrer dans une ou plusieurs enceintes ou se déroule une manifestation sportive

Interdiction d'exercer l'activité de sous-entrepreneur de main d'oeuvre

Interdiction d'exercer l'activité professionnelle ayant permis la commission de l'infraction

Interdiction d'exercer toute tutelle (art.131-26 5e)

Interdiction d'exercer toute profession libérale

Interdiction d'exercer toute profession industrielle
 Interdiction d'exercer toute profession commerciale
 Interdiction d'exercer toute curatelle (art.131-26 5e)
 Interdiction d'exercer une activité de surveillance, gardiennage, transport de fonds, protection des personnes
 Interdiction d'exercer une activité professionnelle ou bénévole impliquant un contact habituel avec des mineurs
 Interdiction d'exploiter ou de diriger un établissement social pour adultes
 Interdiction d'exploiter un débit de boissons
 Interdiction de diriger, gérer, administrer ou contrôler une personne morale
 Interdiction de diriger, gérer, administrer ou contrôler une entreprise artisanale
 Interdiction de diriger, gérer, administrer ou contrôler une exploitation agricole
 Interdiction de diriger, gérer, administrer ou contrôler une entreprise commerciale
 Interdiction de diriger, gérer, administrer ou contrôler toute entreprise commerciale, artisanale, agricole et toute personne morale
 Interdiction de toute fonction ou emploi public
 Retrait de licence de débit de boissons
 Interdiction d'exploiter un établissement ouvert au public, d'y être employé ou d'y participer financièrement
 Interdiction d'exercer l'activité sociale ayant permis la commission de l'infraction
 Fermeture de débit de boissons
 Fermeture de l'établissement ayant servi à commettre l'infraction
 Privation du droit d'exercer fonction juridique, être expert devant juridiction, représenter ou assister partie devant justice (131-26 3ecp)

61 Suspension de permis de conduire

Suspension de permis de conduire
 Remettre son permis de conduire au greffe du tribunal

62 Interdiction du permis de conduire et (ou) interdiction de solliciter un nouveau permis de conduire

Annulation du permis de conduire avec interdiction de solliciter la délivrance d'un nouveau permis
 Interdiction d'obtenir la délivrance d'un permis de conduire

63 Autres mesures relatives à l'interdiction de conduire

Interdiction de conduire un véhicule à moteur
 Interdiction de conduire certains véhicules

70 Mesures emportant interdiction d'émettre des chèques

Interdiction d'émettre des chèques autres que de retrait ou certifiés
 Ne pas utiliser des cartes de paiement

80 Mesures emportant interdiction autre que sur les chèques (chasse, pêche)

Exclusion des associations de pêche et de pisciculture
 Interdiction de quitter le territoire de la République
 Interdiction d'obtenir la délivrance d'un permis de chasser
 Interdiction de détenir ou de porter une arme soumise à autorisation
 Interdiction d'entrer et de séjourner sans autorisation préalable dans l'enceinte d'une infrastructure de transport
 Retrait du permis de chasser avec interdiction temporaire de solliciter la délivrance d'un nouveau permis
 Privation du droit de conserver un permis de chasser
 Interdiction de détenir un animal
 Interdiction d'utiliser une installation non autorisée, non déclarée, non conforme ou polluante
 Remettre son permis de chasser au greffe du tribunal

91 Travail d'intérêt général

Travail d'intérêt général
 Effectuer au profit de la collectivité un travail non rémunéré

92 Jours amende

Jours-amende

93 Autres mesures emportant obligation de faire

Suivi socio-judiciaire
 Cessation de l'opération interdite ou irrégulière
 Démolition des constructions irrégulières
 Diffusion d'annonces rectificatives ou de mise en garde
 Mise en conformité du support de la publicité
 Mise en conformité des lieux ou des ouvrages
 Réaffectation du sol pour la remise en état des lieux
 Remise de l'animal à une œuvre de protection
 Remise en état des lieux
 Soumission à une cure de désintoxication ou à une surveillance médicale
 Suppression de la publicité ou de son support
 Obligation d'accomplir un stage de sensibilisation à la sécurité routière
 Obligation d'accomplir un stage de citoyenneté
 Interdiction de paraître dans certains lieux
 Suivre une formation professionnelle
 Interdiction de fréquenter les coauteurs ou complices de l'infraction
 Interdiction d'entrer en relation avec la victime de l'infraction
 Suivre un stage de formation civique
 Suivre un stage ou une formation à caractère sanitaire et social

101 Confiscation ou immobilisation du véhicule

Confiscation de véhicules appartenant au condamné
Immobilisation de véhicule
Confiscation du véhicule

102 Autres mesures emportant confiscation

Confiscation d'armes dont le condamné est propriétaire ou dont il a la libre disposition
Confiscation de l'objet de l'infraction
Confiscation de substances ou de plantes classées comme stupéfiants
Confiscation des biens ou instruments ayant servi à commettre l'infraction
Confiscation des biens ou instruments destinés à commettre l'infraction
Confiscation du produit de l'infraction
Confiscation du véhicule ayant servi à commettre l'infraction
Confiscation d'arme(s)
Se dessaisir au profit de l'État de la chose qui a servi ou était destinée à commettre l'infraction
Se dessaisir au profit de l'État du produit de l'infraction

111 Admonestation

Admonestation

112 Remise aux parents/tuteur/gardien/personne digne de confiance

Remise à parents
Remise à une personne digne de confiance
Remise au gardien
Remise au tuteur

113 Placement dans un établissement public ou privé d'éducation surveillée

Placement dans une institution publique d'éducation surveillée
Placement dans un établissement d'éducation ou de formation

115 Remise à l'aide sociale à l'enfance

Remise au service de l'assistance à l'enfance

116 Mise sous protection judiciaire

Mise sous protection judiciaire
Mise sous protection judiciaire en milieu ouvert
Mise sous protection judiciaire en milieu fermé

117 Placement sous le régime de la liberté surveillée

Liberté surveillée

118 Réparation

Mesure ou activité d'aide ou de réparation

Comparabilité au cours du temps des statistiques sur les condamnations

AU cours du temps, des modifications législatives transforment le champ d'intervention des juridictions pénales.

Ainsi le bilan des condamnations inscrites de 1984 à 1998 indique une diminution de l'ordre de 33% de l'activité pénale des juridictions, mais cette baisse ne doit pas être considérée comme un indicateur pertinent de l'évolution de l'ensemble de l'activité judiciaire pénale. Elle résulte en effet, en grande partie, de la dépenalisation de certaines infractions, qui a pour conséquence de transférer la sanction des juridictions vers d'autres organismes, comme la Banque de France pour les chèques, et la RATP pour les filouteries de transport.

Pour mieux cerner l'évolution des sanctions pénales prononcées par les juridictions sur une période donnée, il est recommandé d'utiliser un référentiel législatif homogène sur la période.

Année 1992

L'émission de chèques sans provision ne constitue plus une infraction pénale à partir de la loi du 30 décembre 1991, qui confie à l'autorité bancaire le soin d'assurer la police des moyens de paiement par des sanctions de nature administrative. La mise en place de cette loi explique la diminution brutale en 1992 des condamnations relatives aux chèques.

Année 1993

La loi n° 92-1336 du 16 décembre 1992, applicable au 1^{er} mars 1994 (art. 769-2 du Code de procédure pénale) fixe des dispositions nouvelles en matière d'inscription (ou de maintien) au casier judiciaire des condamnations de mineurs. Elle a pour conséquence une importante baisse mécanique de ces inscriptions, qui affecte de façon anticipée la comparaison de l'année 1993 aux précédentes pour l'ensemble des condamnations (environ -1,5%). Son effet global est plus sensible en 1994, avec une diminution de 3,5% par rapport à 1993.

Année 1994

L'entrée en vigueur du nouveau Code pénal produit des effets mécaniques directs (par exemple la suppression de la peine d'emprisonnement pour les contraventions), dont l'impact est difficile à apprécier précisément, ne serait-ce que parce que s'y ajoutent des effets indirects, comme celui de l'ouverture de l'éventail des peines. On peut d'ores et déjà mettre en garde contre une comparaison immédiate de l'année 1994 aux précédentes en ce qui concerne les caractéristiques suivantes des condamnations :

Nature de l'infraction : le nouveau Code pénal a pris en compte de nouvelles infractions comme la "mise en danger d'autrui", le "harcèlement sexuel", "l'agression téléphonique" et les "agressions sonores".

Il a requalifié certaines infractions, comme les "destructions ou détériorations d'un bien d'autrui", désormais distinguées selon la gravité de la détérioration, les "vols avec violence" différemment selon qu'ils ont ou non entraîné une incapacité de travail. Il a aggravé des infractions, comme certains "trafics de stupéfiants" ou "actes de torture et de barbarie", désormais qualifiés de crimes.

Éventail des peines et barème des peines privatives de liberté : d'une manière générale, les nouvelles dispositions du Code insistent sur l'individualisation de la sanction pénale.

Ces dispositions donnent au juge des possibilités accrues pour prononcer des peines alternatives à l'emprisonnement, ou même à l'amende, comme les mesures privatives ou restrictives de droits (art. 131-6 et 131-14).

L'emprisonnement en matière contraventionnelle est supprimé (art. 131-12).

Le plafond de la peine d'emprisonnement correctionnel est porté à dix ans (cinq ans auparavant, art. 40 ancien Code pénal). Parallèlement, la peine minimum de réclusion criminelle à temps passe de cinq à dix ans, et la peine plafond à trente ans (vingt ans auparavant). Les peines privatives de liberté d'une durée comprise entre cinq et dix ans, qui étaient majoritairement des peines de réclusion criminelle dans l'ancien Code pénal, sont donc désormais des peines d'emprisonnement (art. 131-1 et 131-4).

Des modifications "automatiques" dans la structure et le quantum des peines en résultent en 1994 :

- diminution des peines de réclusion criminelle et augmentation du quantum moyen de ces peines,
- augmentation de la part des peines de substitution pour les délits,
- disparition des peines d'emprisonnement pour les contraventions.

Année 1995

De **nouvelles infractions** relatives à la réglementation du métier de transporteur routier ont été créées et sont applicables depuis le 9 mai 1995. Elles visent à sanctionner le dépassement de la durée de conduite journalière et la réduction de la durée de repos journalier.

Années 1995 et 2002

Les amnisties présidentielles de 1995 et de 2002 ont entraîné une baisse importante des condamnations prononcées au cours de ces deux années. Compte tenu des délais de transmission (50 % des condamnations sont inscrites au bout d'un an, 90,7% au bout de 19 mois), une partie des condamnations prononcées l'année qui précède (1994 et 2001) sont arrivées au Casier judiciaire après la promulgation de cette loi, et n'ont donc pas été inscrites. Les données des années suivantes sont également touchées pour des faits commis avant la loi et sanctionnés l'année la suivant.

Un chiffrage de l'impact de l'amnistie est difficile à réaliser. Tout au plus peut-on signaler que les conséquences en sont relativement plus fortes :

a/ sur les mineurs : admonestations, remises à adulte ou TIG, sont particulièrement concernés,

b/ sur les structures par nature de peine : les peines de substitution et les amendes sont plus touchées que les autres,

c/ sur les structures par durée de peines privatives de liberté : l'amnistie touche surtout les durées courtes,

d/ pour les natures d'infraction citées par la loi : délits commis à l'occasion de conflits du travail, conflits liés à l'enseignement, conflits de caractère industriel, élections, liberté de presse, contraventions de grande voirie.

Année 1998

Une contravention de 5^e classe a été créée pour sanctionner les grands excès de vitesse (dépassement de plus de 50 Km/h de la limitation de vitesse).

Année 2004

Le défaut de permis de conduire, le défaut d'assurance et les blessures involontaires avec ITT \leq 3 mois ont été correctionnalisés.

Les fiches relatives aux condamnations de mineurs ne sont plus retirées du casier judiciaire qu'à l'expiration d'un délai de trois ans à compter de leur prononcé si, pendant ce délai, la personne n'a pas été de nouveau condamnée [loi du 9 mars 2004]. Cette règle entraîne mécaniquement une augmentation du nombre d'inscriptions de condamnations de mineurs au Casier judiciaire, en particulier pour ceux qui sont condamnés peu de temps avant leur majorité ou même après pour des faits commis dans la minorité.

Condamnations prononcées de 1984 à 2008

