MINISTÈRE
DE LA JUSTICE

Liberté
Égalité
Fraternité

Secrétariat général
ORGANIGRAMME
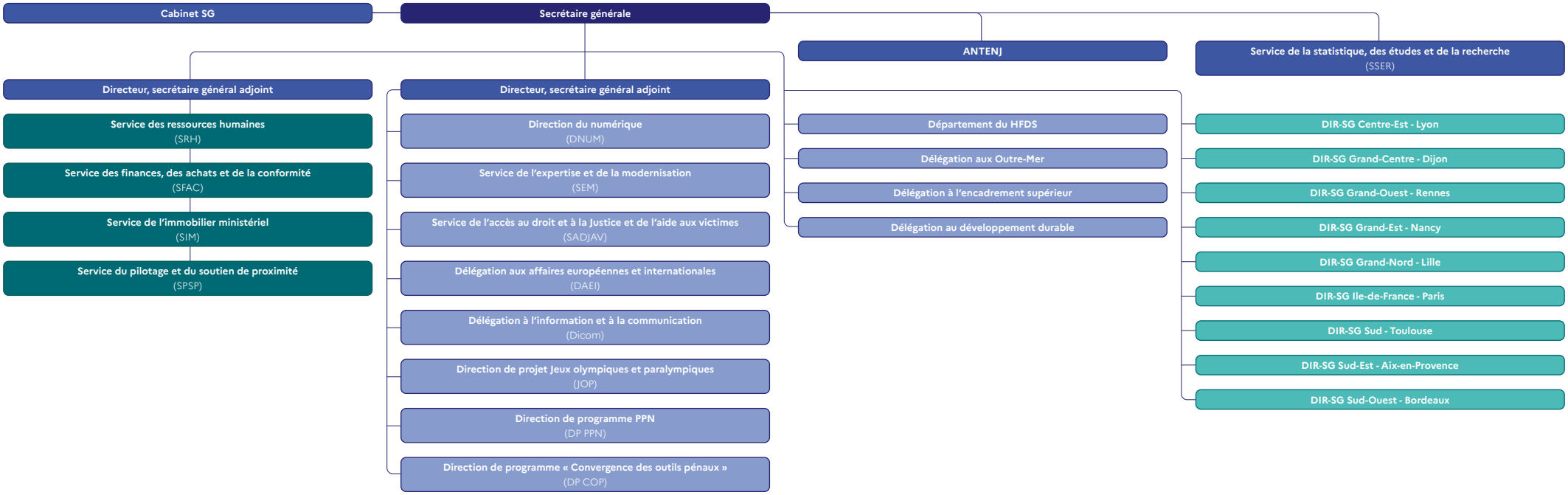
Octobre 2024