



# Les condamnations

Année 2013

Décembre 2014

**Directeur de la publication :** Benjamin CAMUS  
Chargé de la sous-direction de la Statistique et des Études

---

**Auteur :** Odile TIMBART- Faustine BUSCH

---

**Analyse-programmation :** Philippe ALLAIN  
Brigitte BERNIER

---

**Maquette :** Marylène LEGARGASSON

---

# Les condamnations en 2013



Le présent rapport contient l'essentiel des données statistiques disponibles sur les condamnations prononcées à l'encontre des personnes physiques en 2013 par les tribunaux français, telles qu'elles ressortent du Casier judiciaire national <sup>1</sup>.

Le Casier judiciaire national est une source très riche, qui donne matière depuis de nombreuses années à des exploitations statistiques très complètes permettant de décrire les infractions sanctionnées par les juridictions, les procédures de jugement, la nature et le quantum des peines prononcées, le profil socio-démographique des condamnés et l'importance du phénomène de récidive.

Néanmoins, comme il enregistre les dernières condamnations prononcées au cours d'un exercice assez longtemps après la fin de cet exercice, il présente le défaut d'une certaine lenteur. Pour y remédier, ses modalités d'exploitation statistique ont été aménagées par un recours accru à l'estimation des transmissions tardives. Ceci permet de diffuser fin 2014 des statistiques provisoires, mais quasi définitives, sur les condamnations 2013 avec une précision présumée assez bonne dans la mesure où l'estimation des condamnations 2013 non encore transmises au Casier judiciaire permet d'approcher le nombre des condamnations de l'exercice à moins de 3 %.

Le 1er janvier 2012, le tribunal aux armées de Paris a été supprimé.

On trouvera dans ce rapport :

- un commentaire sur les principaux résultats tirés de l'exploitation statistique du Casier judiciaire national
- un rappel succinct des caractéristiques de la source
- une quarantaine de tableaux détaillés
- des annexes précisant la méthodologie

---

1. Les mesures de composition pénale qui font l'objet d'une inscription au casier judiciaire ne sont pas comptabilisées dans la présente publication car ce ne sont pas des condamnations mais des mesures alternatives.



<b>Les condamnations prononcées en 2013 .....</b>	<b>7</b>
<b>Caractéristiques de la source « Casier judiciaire national » .....</b>	<b>11</b>
 <b>Tableaux statistiques 2013</b>	
Liste des tableaux statistiques 2013.....	14
La procédure .....	17
Les peines principales .....	51
Les infractions et les peines associées .....	159
Les condamnés .....	197
 <b>Annexes</b>	
1. Source et méthodes.....	235
2. Nomenclature des infractions .....	241
3. Nomenclature des mesures .....	250
4. Comparabilité au cours du temps des statistiques sur les condamnations .....	253





## Les condamnations prononcées en 2013

### 610 000 condamnations ont été prononcées en 2013 et inscrites au Casier Judiciaire<sup>1</sup>

Les tribunaux correctionnels sont à l'origine de quatre condamnations sur cinq (82 %), les tribunaux de police de 5 % et les juridictions de mineurs de 8 %. Les cours d'appel émergent à 4 %. – **Tableau 1** –

Plus de 36 % des condamnations s'effectuent via des procédures sans audience devant le tribunal. 26 % sont des ordonnances pénales et 11 % des comparutions sur reconnaissance préalable de culpabilité (CRPC).

59 % des condamnations sont prononcées sur le mode contradictoire (y compris CRPC). Les autres condamnations ont nécessité une signification : 12 % étaient contradictoires à signifier et 3 % prononcées par défaut ou itératif défaut.

La structure des condamnations par mode de jugement varie d'un type de juridiction à l'autre : le mode contradictoire est quasi-exclusif devant les cours d'assises et les juges et tribunaux pour enfants (respectivement 97 % et 85 %). Devant les tribunaux de police, les ordonnances pénales dominent à 51,5 %, les autres condamnations sont prononcées pour l'essentiel sur le mode contradictoire (39 %) ou contradictoire à signifier (7 %). Devant les tribunaux correctionnels, les ordonnances pénales représentent 28 % et environ 57 % des condamnations sont prononcées selon le mode contradictoire.

Ces 610 000 condamnations se rapportent à 513 700 condamnés pris individuellement car, une personne peut être condamnée plusieurs fois la même année. 96 300 personnes, soit 19 % des condamnés, sont dans ce cas en 2013.

### Les infractions sanctionnées

En 2013, ce sont plus de 915 000 infractions qui ont été sanctionnées par 610 000 condamnations. 3 400 d'entre elles (0,4 %) étaient des crimes, 94 % des délits et 5 % des contraventions de 5<sup>ème</sup> classe.

Le nombre d'infractions sanctionnées est supérieur au nombre de condamnations car plusieurs infractions peuvent être visées par une seule condamnation. Ainsi, sur l'ensemble des condamnations prononcées en 2013 et inscrites au Casier judiciaire, sept sur dix sanctionnent une seule infraction et trois sur dix plusieurs infractions.

Les condamnations à qualifications multiples se rencontrent davantage sur certains types d'infractions. En matière

criminelle, les auteurs de viol ou de vol aggravé sont plus fréquemment condamnés pour plusieurs infractions (autour de 60 %) que les auteurs d'homicide volontaire (30 %).

En matière délictuelle, les infractions multiples sont fréquentes dans le faux en écriture, la délinquance économique et financière, en matière de stupéfiants (respectivement de 68 %, 50 %, 50 %).

A l'inverse, le contentieux routier, et en particulier la conduite en état alcoolique, se caractérise par une forte proportion de condamnations à infraction unique (respectivement 77 % et 85 %).

### Près d'un crime sanctionné sur deux est un viol

Toutes circonstances confondues, les viols (1 500 infractions) constituent 44 % des crimes sanctionnés. Ils se composent des viols avec circonstances aggravantes (34,1 % des crimes), des viols simples (8,4 %) ou des viols commis par le conjoint ou concubin de la victime (1,5 %).

Les autres atteintes à la personne de nature criminelle viennent ensuite avec 24,6 % des crimes ; 13,3 % sont des homicides volontaires et 11,2 % des coups et violences volontaires ayant entraîné la mort ou une infirmité permanente.

Les vols et recels aggravés, les extorsions, les destructions de nature criminelle représentent près de 28,2 % des crimes.

Le terrorisme représente environ 3 % des crimes. Il se retrouve dans plusieurs catégories d'infraction : en majeure partie dans les atteintes à la sûreté publique mais également dans la destruction de biens ou les homicides et violences criminelles.

Enfin, les 24 infractions sur les stupéfiants représentent 0,7 % des infractions criminelles. – **Tableau 2** –

### Plus d'un délit sanctionné sur trois concerne la circulation routière

Les infractions routières représentent 34,5 % des délits sanctionnés en 2013 : au sein de cet ensemble d'infractions, 40,6 % concernent la conduite en état alcoolique, 7,4 % la conduite sous l'emprise des stupéfiants, 26,4 % la conduite sans permis ou malgré suspension, 16,5 % le défaut d'assurance et 8,7 % le refus d'obtempérer ou délit de fuite.

Les atteintes aux biens (qui englobent les escroqueries et les dégradations) représentent le deuxième groupe d'infractions avec un délit sur cinq. Les vols et recels en constituent l'essentiel (73 % dont 17 % de vol simple). Les escroqueries et les dégradations représentent respectivement 13,4 % et 13,6 % des atteintes aux biens.

**Tableau 1. Condamnations prononcées en 2013 selon le mode de jugement et le type de juridiction**

	Toutes juridictions	Cours d'assises	Cours d'appel	Tribunaux correctionnels	Tribunaux de police	Tribunaux pour enfants	Juges des enfants
<b>Tous modes de jugement</b>	<b>610 005</b>	<b>2 706</b>	<b>25 585</b>	<b>501 598</b>	<b>32 886</b>	<b>28 149</b>	<b>19 081</b>
Contradictoire	357 801	2 617	16 922	285 272	12 812	23 160	17 018
Contradictoire à signifier	73 537	3	7 799	59 506	2 446	2 765	1 018
Défaut	19 617	0	752	15 027	684	2 110	1 044
Itératif défaut	1 694	0	112	1 450	17	114	1
Ordonnance pénale	157 270	0	0	140 343	16 927	0	0
Défaut criminel	86	86	0	0	0	0	0

Source : Ministère de la Justice/SDSE, exploitation statistique du casier judiciaire national

1. Les compositions pénales, qui ne sont pas des condamnations mais des alternatives aux poursuites, même si elles comportent une peine et sont inscrites au Casier judiciaire, ont été exclues de la publication. Par ailleurs, les condamnations pour contraventions de classe 1 à 4 ne font l'objet d'aucune exploitation statistique, même dans le cas où elles sont inscrites au Casier judiciaire.

**Tableau 2 : Nature des infractions sanctionnées dans les condamnations prononcées en 2013**

	2013	%
<b>Condamnations prononcées</b>	<b>610 005</b>	
<b>Total Infractions sanctionnées <sup>1</sup></b>	<b>915 066</b>	
<b>Crimes</b>	<b>3 392</b>	<b>100,0</b>
Homicides volontaires et violences criminelles	833	24,6
dont terrorisme	2	0,1
Viols	1 491	44,0
dont		0,0
Viol simple	284	8,4
Viol avec circonstances aggravantes	1 156	34,1
Viol commis par conjoint, concubin	51	1,5
Vols, recels, extorsions, destructions	955	28,2
dont terrorisme	12	0,4
Atteintes à la sûreté publique	82	2,4
dont terrorisme	81	2,4
Autres crimes	31	0,9
dont stupéfiants	24	0,7
<b>Délits</b>	<b>864 350</b>	<b>100,0</b>
Circulation routière	<b>298 194</b>	<b>34,5</b>
dont		
Conduite en état alcoolique	120 932	14,0
Délit de fuite, refus d'obtemp. ou de vérifications	26 053	3,0
Conduite sans permis ou malgré suspension	78 631	9,1
Conduite sous l'emprise de stupéfiants	22 096	2,6
Défaut d'assurance ou plaques	49 141	5,7
Atteintes aux biens	<b>175 746</b>	<b>20,3</b>
Vols, recels	128 284	14,8
Escroqueries, abus de confiance	23 594	2,7
Destructions, dégradations	23 868	2,8
Atteintes aux personnes	<b>125 561</b>	<b>14,5</b>
Coup et violences volontaires	73 514	8,5
dont commis par conjoint, concubin	18 589	2,2
Homicides et blessures involontaires	9 856	1,1
Délits sexuels	12 361	1,4
dont commis par conjoint, concubin	215	0,0
Atteintes à la famille	5 441	0,6
Autres atteintes à la personne	24 389	2,8
Infractions à législation économique et financière	<b>30 145</b>	<b>3,5</b>
Infractions en matière de stupéfiants	<b>136 219</b>	<b>15,8</b>
dont usage de stupéfiants	51 086	5,9
Atteintes à l'ordre administratif et judiciaire	<b>55 247</b>	<b>6,4</b>
Autres délits	<b>43 238</b>	<b>5,0</b>
<b>Contraventions 5ème classe</b>	<b>47 324</b>	<b>100,0</b>
Transport routier	8 145	17,2
Circulation routière	15 911	33,6
Violences volont. et involontaires de faible gravité	10 492	22,2
Destructions, dégradations	6 425	13,6
Infractions économiques	2 092	4,4
Atteintes à l'environnement	3 406	7,2
Autres contraventions	853	1,8

1. Une condamnation peut sanctionner plusieurs infractions.  
Source : Ministère de la Justice/SDSE, exploitation statistique du casier judiciaire national

Deux autres groupes d'infractions se distinguent ensuite, l'ensemble des infractions à la législation sur les stupéfiants représentant environ 16 % des délits d'une part, et l'ensemble des atteintes aux personnes constitué des violences volontaires (non compris vols avec violences) ou involontaires et des atteintes sexuelles d'autre part (13,5 %).

Les contraventions de 5<sup>ème</sup> classe se partagent essentiellement entre les infractions à la circulation routière (33,6 %) dont l'essentiel est constitué du grand excès de vitesse, les violences volontaires de faible gravité (20,3 %), la législation sur les transports routiers (17,2 %) et les dégradations légères (13,6 %).

## Les peines prononcées

La moitié des peines principales prononcées en 2013 par l'ensemble des juridictions sont des peines de réclusion ou d'emprisonnement, les amendes viennent ensuite avec 35,1 % des peines prononcées, suivies par les peines de substitution (11 %). Les mesures éducatives, à destination exclusive des mineurs, constituent 3,7 % des peines. Enfin, les dispenses de peine représentent 1% du total et les sanctions éducatives restent marginales. – **Tableau 3** -

## Des peines différentes selon le type d'infraction

*En matière criminelle*, la peine privative de liberté ferme est la règle (88 %), elle se décline selon la gamme des peines prévues dans ce domaine : réclusion à perpétuité (12 personnes et 0,4 % des peines prononcées en 2013), réclusion à temps (1020 personnes et 38 % des peines), emprisonnement ferme ou mixte (49,6 %). La durée moyenne des réclusions à temps est de 14,6 ans. La durée est plus longue pour les homicides volontaires (17,2 ans), un peu moins longue pour les viols (13 ans) ou les vols criminels qui incluent les extorsions de fonds (13,7 ans). La durée moyenne des peines d'emprisonnement sanctionnant un crime est de 5,3 ans.

*En matière délictuelle*, deux types de peines apparaissent sensiblement à part égale : l'amende (31,7 %) et l'emprisonnement avec sursis total (29,6 %). Viennent ensuite l'emprisonnement ferme (22,3 % avec ou sans partie assortie du sursis), la peine de substitution (11,4 %), la mesure éducative (3,9 %) et la dispense de peine (1 %).

Au sein des délits, la peine prononcée diffère selon le contentieux sanctionné et la procédure utilisée puisque certaines procédures, comme l'ordonnance pénale, ne peuvent comporter de peines d'emprisonnement.

La peine d'emprisonnement au moins en partie ferme est plus souvent prononcée en matière, de vols et recels (37 %), d'atteintes aux finances publiques (34 %), d'atteintes à l'ordre administratif et judiciaire (34 %), d'atteintes sexuelles (31%), de coups et violences volontaires (29 %) et d'infractions à la législation sur les stupéfiants (27 %).

L'emprisonnement avec sursis total est plus fréquent en matière d'homicides involontaires ou blessures involontaires (respectivement 63 % et 46%), d'atteintes à la famille (63 %), de violences volontaires (48 %).

La peine d'emprisonnement avec sursis total est parfois assortie d'une mise à l'épreuve : c'est particulièrement le cas pour les atteintes à la famille (52 % des emprisonnements avec sursis total sont probatoires), et les atteintes sexuelles (51 %).

D'autres types de peine semblent particulièrement adaptés à certains contentieux : les peines de substitution sont plus utilisées (15 %) pour sanctionner des infractions à la sécurité routière (restrictions du permis de conduire) ; les amendes dominant en matière d'atteintes à l'environnement (76 %), de travail et sécurité sociale (61 %) et de sécurité routière (52 %).

Enfin les mesures éducatives prononcées à l'égard des mineurs se retrouvent dans les infractions de destruction et de dégradation, de vol et de recel et de violence volontaire de faible gravité, infractions les plus fréquentes chez les mineurs.

Les contraventions de 5<sup>ème</sup> classe sont sanctionnées par une amende (92 %). Le montant moyen de ces amendes s'élève à 381 euros et varie peu d'un contentieux à l'autre.

Dans les autres cas, les juges préfèrent une peine restrictive de droit comme la suspension de permis de conduire (5 %), plus rarement une dispense de peine ou, pour les mineurs, une mesure éducative.

### En moyenne 7,7 mois de privation de liberté pour les délits

La durée moyenne de la partie ferme des peines d'emprisonnement sanctionnant des délits s'établit à 7,7 mois en 2013. Les tribunaux sont plus sévères quand la condamnation sanctionne plusieurs infractions : la durée moyenne est alors beaucoup plus longue, 9,7 mois à comparer à 5,8 mois quand la condamnation ne vise qu'une seule infraction.

Le montant moyen de l'amende pour délit s'établit à 506 euros. Si l'amende est prononcée en complément d'une autre peine (emprisonnement avec ou sans sursis, par exemple), le montant moyen est nettement plus élevé (7 800 euros).

Par ailleurs, la nature du contentieux influe sur la durée d'emprisonnement : elle est plus longue pour réprimer les associations de malfaiteurs (31,4 mois), les homicides involontaires (19,2 mois), les infractions sexuelles (19 mois), les infractions en matière de stupéfiants (selon la gravité, de 4,9 mois pour le simple usage à 26,5 mois pour le trafic) ou de délinquance économique (8,9 mois).

L'emprisonnement est au contraire plus court quand il sanctionne le vol simple ou les infractions de circulation routière ou d'outrage (entre 4 et 5 mois). De même, le montant des amendes délictuelles est beaucoup plus élevé pour sanctionner notamment les infractions économiques (notamment les infractions douanières), les infractions au transport routier, les homicides involontaires, le proxénétisme, la corruption et les atteintes à l'environnement, et dépasse 200 000 euros en matière de trafic de stupéfiant, ou d'association de malfaiteurs.

### 36% des condamnations sont assorties d'une mesure complémentaire

En matière criminelle et délictuelle, une condamnation peut comporter plusieurs peines, même lorsqu'elle ne sanctionne qu'une seule infraction. Ainsi, en 2013, 221 000 mesures complémentaires et 44 000 amendes sont venues s'ajouter aux peines principales (en dehors de toute contravention connexe), le plus souvent aux peines d'emprisonnement avec sursis total pour les amendes. Les mesures consistent pour 57 % en mesures restrictives de l'usage du permis de conduire, et pour 22 % en confiscations, 13 % d'obligation d'effectuer un stage. Les autres se partagent entre interdictions du territoire français, interdictions d'exercer une profession ou de fréquenter certains lieux.

### La durée des procédures

Pour la grande majorité des délits et des contraventions de 5<sup>ème</sup> classe, le délai qui s'écoule entre la commission des faits et la date de la condamnation est une bonne estimation de la durée de la procédure. Dans ces matières, en effet, la commission des actes délictueux et le début de la procédure judiciaire sont, dans l'immense majorité des affaires, à peu près concomitants.

Tableau 3 : Peines principales prononcées dans les condamnations 2013

Nature de la peine principale	Toutes condamnations prononcées		Dont crimes		Dont délits	
	610 005	100,0	2 681	100,0	571 452	100,0
Réclusion	1 032	0,2	1 032	38,5	0	0,0
Emprisonnement	297 459	48,8	1 608	60,0	295 851	51,8
- Ferme	98 538	16,2	913	34,1	97 625	17,1
- Sursis partiel	29 639	4,9	415	15,5	29 224	5,1
avec mise à l'épreuve	24 919	4,1	309	11,5	24 610	4,3
simple	4 720	0,8	106	4,0	4 614	0,8
- Sursis total	169 282	27,8	280	10,4	169 002	29,6
avec mise à l'épreuve	48 314	7,9	185	6,9	48 129	8,4
avec TIG <sup>1</sup>	9 312	1,5	0	0,0	9 312	1,6
simple	111 656	18,3	95	3,5	111 561	19,5
Amende	214 041	35,1	0	0,0	180 932	31,7
Peines de substitution	67 152	11,0	1	0,0	65 296	11,4
dont						
Suspension de permis de conduire	16 797	2,8	0	0,0	16 042	2,8
TIG <sup>1</sup>	16 850	2,8	0	0,0	16 071	2,8
Jours-amendes	25 286	4,1	0	0,0	25 286	4,4
Interdiction du permis de conduire	1 535	0,3	0	0,0	1 535	0,3
Mesures éducatives	22 703	3,7	30	1,1	22 153	3,9
Sanctions éducatives	1 714	0,3	7	0,3	1 688	0,3
Dispenses de peine	5 904	1,0	3	0,1	5 532	1,0

1. Travail d'intérêt général.

Source : Ministère de la Justice/SDSE, exploitation statistique du casier judiciaire national

Il n'en est pas de même en matière criminelle. Dans ce domaine, la date des faits peut se trouver parfois éloignée de plusieurs années du début de l'instruction. Cela se produit tout particulièrement en matière de viol, le délai de prescription des crimes commis contre les mineurs ne commençant à courir qu'à compter de la majorité de la victime. Par ailleurs le délai d'audiencement devant les cours d'assises est très long. Ainsi le délai moyen de 61 mois entre la date de commission du crime et la condamnation est la somme du temps écoulé entre l'infraction et l'ouverture de l'information (estimé à 22 mois en moyenne), du temps de l'instruction (27 mois), et enfin du délai d'audiencement (12 mois, y compris cours d'assises d'appel).

Pour les délits, la durée entre la commission de l'infraction et la condamnation s'établit en 2013 à 11,1 mois devant le tribunal correctionnel, à 20,8 mois devant le tribunal pour enfants et à 18,1 mois devant le juge des enfants.

Pour les cours d'appel des majeurs, ce mode de calcul cumule le délai de traitement inhérent au premier degré de juridiction et celui imputable au recours, soit la durée globale de toute la procédure judiciaire qui dure alors en moyenne 33,9 mois.

### Un délai moyen qui cache de fortes disparités, selon le type d'infraction

S'agissant de l'ensemble des délits, la durée moyenne de 12,8 mois, toutes juridictions confondues (y compris les cours d'appel), recouvre des réalités très différentes selon le type d'infraction sanctionné et les procédures utilisées. La condamnation intervient près de 7 mois après l'infraction dans le domaine de la circulation routière (5,5 mois pour la conduite en état alcoolique) et 13,1 mois après pour les vols. Ce délai est nettement plus long pour les contentieux qui nécessitent souvent une ouverture d'information : il atteint 14,7 mois en matière de stupéfiants et se situe au-delà de 35 mois pour les atteintes à la famille, les atteintes sexuelles, à l'environnement, pour les contentieux économiques et financiers et pour les escroqueries, abus de confiance et corruptions.

En matière de contravention, les infractions de circulation routière sont traitées en un peu plus de 8 mois, celles du contentieux du travail et de la sécurité sociale en plus de 18 mois.

**Tableau 4 : Caractéristiques des condamnés en 2013**

	Nombre	%	%
Total des condamnés	610 005	100,0	
Hommes	548 804	90,0	
Femmes	61 201	10,0	
Mineurs	48 520	8,0	
Majeurs	561 485	92,0	100,0
18-19	57 045	9,4	10,2
20-24	124 265	20,4	22,1
25-39	226 765	37,2	40,4
40 et plus	153 410	25,1	27,3
Nationalité déclarée	598 818	98,2	100,0
Français	513 619	84,2	85,8
Etrangers	85 199	14,0	14,2
Non déclarés et apatrides	11 187	1,8	

Source : Ministère de la Justice/SDSE, exploitation statistique du casier judiciaire national

## Les condamnés

En 2013, 48 500 condamnations inscrites au casier judiciaire ont été prononcées à l'encontre de mineurs, ce qui représente 8 % du total des 610 000 condamnations de l'année.

### - Tableau 4 -

Les mineurs âgés de moins de 16 ans lors de la commission des faits sanctionnés en 2013 constituent environ 44 % des mineurs condamnés mais 56 % des mineurs condamnés pour crime.

Les mineurs condamnés pour crime, au nombre de 557, représentent 0,5 % des mineurs condamnés, 60 % d'entre-eux ont commis un viol.

En matière délictuelle, le premier motif de condamnation est la catégorie des vols et recels qui représente 44 % des délits sanctionnés. Si on y ajoute les escroqueries, les destructions et les dégradations, ce sont 56 % des condamnations qui sanctionnent des atteintes aux biens. Viennent ensuite l'ensemble des atteintes aux personnes (22 % y compris les atteintes sexuelles), les infractions à la législation sur les stupéfiants (9 %) et les outrages (6 %).

Les contraventions de 5<sup>ème</sup> classe concernent peu les mineurs : elles génèrent moins de 2 % des condamnations, essentiellement pour des violences ou des dégradations de faible gravité.

### Un tiers des condamnés majeurs ont moins de 25 ans

Un tiers des condamnés majeurs de 2013 ont moins de 25 ans (10,2 % ont moins de 20 ans). Cette proportion est trois fois plus importante que la part des 18-24 ans dans la population française majeure (11 %). De même, les 25-39 ans représentent 40,4 % des condamnés majeurs et 25 % de la population française majeure. A contrario, les tranches d'âges élevés sont nettement moins représentées chez les condamnés que dans la population.

Les condamnés âgés de 18 et 19 ans présentent une délinquance différente de celle observée chez les plus âgés avec une forte dominante des atteintes aux biens (34 %) par rapport aux délits routiers (23 %), ce qui les rapproche de la délinquance observée chez les mineurs. Dès 20 ans, la situation s'inverse avec une dominante des délits routiers de plus en plus marquée au fur et à mesure que les condamnés avancent en âge. Ces infractions constituent 36 % des condamnations pour les 20-24 ans, 43 % pour les 25-39 ans et 48 % pour les 40 ans et plus.

La part des atteintes aux biens subit le mouvement inverse passant de 34 % chez les plus jeunes majeurs à 11 % chez les plus âgés. De même, les infractions en matière de stupéfiants représentent 18 % des condamnations chez les jeunes majeurs, elles diminuent ensuite avec l'âge et tombent à 9 % pour les condamnés de 25 à 39 ans et 3 % pour les 40 ans et plus. En revanche, le poids des coups et violences volontaires (non compris les vols avec violence) varie peu et reste autour de 9 % quel que soit l'âge.

## Un condamné sur dix est une femme

La part des femmes dans les personnes condamnées se situe à 10 %. Elles sont plus présentes dans certaines infractions comme les blessures involontaires (18 %), le vol simple (20 %), le faux en écriture (24 %), l'escroquerie (25 %), les infractions en matière de chèque (41 %) et surtout la non représentation d'enfant (76 %).

Elles sont en revanche moins représentées dans les crimes (4 %), les infractions à la législation sur les stupéfiants (6 %), les infractions relatives aux armes (3 %), les infractions à la circulation routière (9 %) et dans les violences volontaires (9 %).

## 14 % des condamnés sont de nationalité étrangère

Si l'on exclut les personnes dont la nationalité est inconnue (1,8 % des condamnés), 85,8 % des condamnés sont français, 14,2 % de nationalité étrangère.

La part des étrangers varie selon la nature de l'infraction : elle est d'environ 10 % en matière de circulation routière (7 % pour la conduite en état alcoolique mais 25 % pour la conduite sans permis) et elle atteint 25 % pour le travail illégal, 41 % pour les faux en écriture publique et 65 % pour les infractions en matière de transports.

Toutes condamnations confondues, les nationalités les plus fréquentes sont les Roumains, les Marocains et les Algériens chacune environ (11 %) et par ordre d'importance décroissante les Tunisiens (7 %), les Portugais (7 %), puis les Turcs (5 %).

### Les compositions pénales

Ce sont des dispositions permettant au Procureur de la République, dans certaines conditions, de proposer à une personne qui reconnaît être l'auteur d'une infraction, une mesure alternative à l'emprisonnement, au lieu de la traduire devant le tribunal. Ces mesures alternatives comportent soit des amendes, soit des peines de substitution comme par exemple la suspension du permis de conduire ou du travail non rémunéré. Après acceptation par l'auteur des faits, la composition pénale doit être validée par le président de juridiction (article 41-2 du Code de procédure pénale). La composition pénale, bien qu'inscrite au casier judiciaire, n'est pas un jugement de condamnation et ne peut en conséquence constituer le premier terme de la récidive. En revanche, son exécution éteint l'action publique.

### Une composition pénale sur deux concerne la circulation routière

En 2013, près de 70 000 compositions pénales ont été mises en œuvre, 52 % d'entre elles concernant la circulation routière. C'est la conduite en état alcoolique qui est le poste le plus important (37 %) de l'ensemble.

Les infractions en matière d'usage de stupéfiants arrivent en deuxième position des compositions pénales (12,5 %), puis les atteintes aux biens (10,5 %) et les atteintes aux personnes (10 %).

Les amendes sont très largement utilisées, elles représentent 69 % des compositions pénales seules les infractions en matière de stupéfiants privilégient les peines de substitution à hauteur de 57 %. Cela peut être un travail non rémunéré, un stage de citoyenneté ou un stage dans un organisme sanitaire et social par exemple.

Tableau 5 : Nature des infractions conduisant à une composition pénale en 2013

Type d'infraction	Amende	Peine de substitution	Total
<b>Compositions pénales</b>	<b>48 024</b>	<b>21 834</b>	<b>69 858</b>
Atteintes aux biens	5 340	1 974	7 314
Circulation routière	24 357	11 674	36 031
Infractions à la législation économique et financière	3 328	137	3 465
Atteintes aux personnes	4 885	2 076	6 961
Infractions en matière de stupéfiants	3 724	5 034	8 758
Ordre administratif et judiciaire (outrages,...)	1 787	555	2 342
Autres	4 603	384	4 987

Source : Ministère de la Justice/ SDSE, exploitation statistique du Casier Judiciaire

# Caractéristiques de la source « Casier judiciaire national »

## 1. Richesse et limites de la source

Le Casier judiciaire national est la seule source permettant de décrire à la fois les infractions sanctionnées par les juridictions, les procédures de jugement, la nature et le quantum des peines prononcées, ainsi que le profil socio-démographique des condamnés.

Aussi riche soit-elle, cette source statistique ne prétend pas donner une image complète de la réponse judiciaire à la délinquance. Les statistiques présentées ici sont relatives aux condamnations prononcées pour crimes, délits et contraventions de 5<sup>e</sup> classe. Même lorsque l'affaire fait l'objet d'un jugement ou d'un arrêt, il peut être prononcé une relaxe ou un acquittement, lesquels ne feront pas l'objet d'une inscription au Casier judiciaire.

À fortiori, la statistique des condamnations ne vise pas à donner une image de la criminalité ou de la délinquance : non seulement toutes les infractions à la loi pénale ne sont pas élucidées, mais parmi celles qui le sont, certaines sont classées sans suite et ne sont pas sanctionnées par un jugement. Pour d'autres, des voies judiciaires alternatives à la poursuite (médiation pénale, ou composition pénale par exemple) peuvent être utilisées.

Par ailleurs de nombreuses infractions à la législation fiscale et douanière sont réglées par des voies non judiciaires.

Enfin le casier judiciaire obéit à une logique gestionnaire et non à une logique statistique. De ce fait, il ne reflète pas toujours l'activité des juridictions, notamment quand se produisent les amnisties. Durant ces périodes, le casier judiciaire n'inscrit plus les condamnations amnistiées dès que la loi a été promulguée, ce qui entraîne une baisse sensible des effectifs de condamnations les années d'amnistie.

## 2. Délais des procédures

Les résultats détaillés publiés dans ce document portent sur les condamnations prononcées en 2013 et inscrites au Casier judiciaire. Ces statistiques peuvent apparaître tardives. Il importe d'avoir à l'esprit les raisons qui font du Casier judiciaire national une source statistique précieuse, mais lente.

### □ Délais judiciaires

La loi prévoit que les condamnations ne peuvent être adressées par les tribunaux au Casier judiciaire national qu'au terme de deux événements :

- la signification de la décision au condamné ;
- l'expiration du délai d'appel (utilisable par le condamné ou par le parquet).

En cas de jugement contradictoire, le caractère définitif du jugement est acquis dix jours après la date du jugement pour le condamné et pour le procureur de la République (art. 498 CPP), vingt jours après cette date pour le procureur général (art. 505 CPP).

En cas de jugement à signifier (environ 13 % des condamnations, hors ordonnances pénales), le jugement est considéré comme définitif dix jours après la date de signification.

Le délai de signification est en moyenne de quatre mois pour les procédures non contradictoires, mais il varie suivant le mode de signification (à personne, à domicile, au parquet). Il peut être très long, notamment lorsque le procureur de la République doit faire procéder à des recherches en vue de découvrir l'adresse inconnue de l'intéressé. Il y a prescription de la signification au bout de trois ans.

### □ Délais administratifs

C'est le temps laissé aux juridictions pour transmettre les jugements à l'enregistrement du Casier judiciaire national. Il est en principe de quinze jours (art. R 66 du CPP). Toutefois, l'encombrement de certains tribunaux ou certaines difficultés d'organisation peuvent retarder les délais de transmission.

### □ Délais de traitement

Ils recouvrent le temps nécessaire à la saisie des fiches transmises au casier judiciaire, à l'extraction statistique et à la validation des chiffres. Ils sont de l'ordre de deux mois, auxquels il faut ajouter les délais d'élaboration de la présente publication.

Au total, si l'on compte en moyenne six mois entre le rendu d'une décision par un tribunal et son enregistrement au Casier judiciaire national, de grandes disparités existent autour de ce délai moyen, et ce n'est pas avant l'automne 2014 que l'on peut estimer que 98 % des condamnations de 2013 seront effectivement enregistrées au casier judiciaire (cf. graphique ci-dessous).

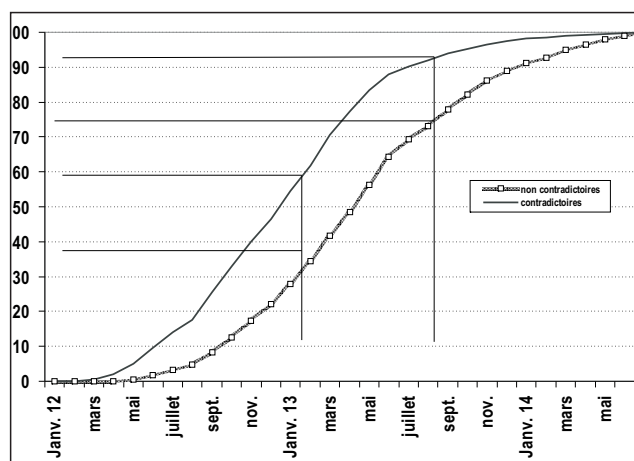

Lecture : 55 % des décisions contradictoires et 31 % des décisions non contradictoires sont collectées au bout de 12 mois.  
92 % des condamnations contradictoires et seulement 72 % des décisions non contradictoires sont collectées au bout de 19 mois.

Pour pallier cette difficulté, on procède à une estimation des condamnations de 2013 qui n'ont pas encore été envoyées en août 2014 au Casier judiciaire national et qui lui parviendront au cours des 13 mois suivants. Cette estimation concerne environ 15 % des condamnations. C'est elle qui permet de disposer en octobre 2014 de données provisoires sur les condamnations de l'année 2013.

### 3. Début des séries statistiques

La gestion centralisée des casiers judiciaires des tribunaux et leur prise en charge automatisée par le Casier judiciaire national datent de 1984.

À partir de cette date s'est mise en place une exploitation statistique homogène des condamnations inscrites au casier judiciaire. Il est donc possible d'observer les évolutions tant des infractions que des peines, au cours des vingt dernières années.

Il faut toutefois se rappeler que, durant cette période, des modifications législatives importantes sont venues transformer le champ d'intervention de ces juridictions.

En 1986, le législateur a disqualifié certains délits en contraventions de 5<sup>e</sup> ou 4<sup>e</sup> classe : défaut d'assurance, conduite sans permis, défaut de carte grise. En 1992, le contentieux

des chèques sans provision quittait le champ pénal pour être traité directement par la Banque de France.

En 1994, l'entrée en vigueur du Nouveau Code pénal venait sensiblement modifier la nature de certaines peines, la définition de certaines infractions, ainsi que l'inscription des condamnations de mineurs au casier judiciaire.

En 2001 une contravention de 5<sup>e</sup> classe a été créée pour sanctionner le grand excès de vitesse ( $\geq 50$  Km/h). La récidive est un délit.

En 2004 le défaut d'assurance et le défaut de permis de conduire ont été correctionnalisés. Les règles d'effacement des condamnations de mineurs ont été modifiées [cf. p. 254].

De nouvelles procédures sont apparues comme les ordonnances pénales pour les délits et les compositions pénales. Ces dernières, bien qu'inscrites au casier judiciaire, ne sont pas comptabilisées dans la présente publication.

#### Pour en savoir davantage :

#### “Infostat Justice” réalisés à partir de l'exploitation statistique du casier judiciaire

- 129. Le travail d'intérêt général, trente ans après sa création. B. Poulailler, M. Theulière et O. Timbart – 2014
- 127. Une approche statistique de la récidive des personnes condamnées. R. Josnin – 2014
- 123. Le traitement judiciaire de la délinquance routière. O. Timbart et M-D. Minne – 2013
- 121. Le recours au suivi socio-judiciaire. R. Josnin – 2013
- 118. Peines planchers : application et impact de la loi du 10 août 2007. F. Leturcq – 2012
- 114. 20 ans de condamnations pour crimes et délits. O. Timbart – 2011
- 108. Les condamnés de 2007 en état de récidive ou de réitération. V. Carrasco, O. Timbart – 2010
- 107. Les condamnations prononcées en 2008 :
  - infractions sanctionnées et peines prononcées. O. Timbart – 2010
- 103. Les condamnations de personnes morales en 2005. D. Baux O. Timbart – 2008
- 95. Les condamnations pour infraction à la sécurité routière en 2005. T. Razafindranovona O. Timbart – 2007
- 94. Le suivi socio-judiciaire : bilan de l'application de la loi du 17 juin 1998. V. Carrasco – 2007
- 88. Les condamnés de 2004 en état de récidive. T. Razafindranovona – 2006
- 82. La responsabilité pénale des personnes morales. Z. Belmokhtar – 2005
- 70. La sanction des comportements routiers dangereux en 2001. J. Torterat – 2003
- 68. Les condamnés de 2001 en état de récidive. C. Lecomte O. Timbart – 2003
- 62. La délinquance économique et financière sanctionnée par la Justice. D. Delabryère – 2002
- 61. L'appel sur les décisions pénales. C. Rizk – 2001
- 58. La détention provisoire en 1999. Évolution depuis quinze ans. D. Luciani O. Timbart – 2001
- 54. Le travail illégal et sa répression. S. Lebon C.- V. Marie – 1999
- 52. La conduite en état alcoolique et sa répression. C. Rizk G. Salle – 1998
- 50. La récidive des crimes et délits sexuels. C. Burricand – 1997
- 49. Dix ans de peines probatoires. C. Burricand C. Haral – 1997
- 47. Infractions sanctionnées, peines prononcées : dix ans d'évolution. C. Burricand O. Timbart – 1996
- 44. Les condamnations pour infraction aux mœurs de 1984 à 1993. C. Burricand M.-L. Monteil – 1996
- 41. Les condamnations en correctionnelle et les condamnations en appel. O. Timbart M. Chantreau – 1995
- 40. Les condamnations pour infraction au droit social de 1990 à 1993. O. Timbart E. Serverin – 1995
- 38. L'usage de stupéfiants dans les condamnations. O. Timbart – 1994
- 36. Les condamnations à des longues peines. S. Lemerle – 1994
- 34. La protection de l'environnement devant les tribunaux judiciaires répressifs. P. Lascoumes O. Timbart – 1993
- 30. La conduite en état alcoolique : plus de 100 000 condamnations en 1990. O. Timbart – 1992

# Liste des tableaux statistiques

## ■ La procédure

1. Nombre de condamnations selon la nature de l'infraction et le type de juridiction.....	18
2. Nombre de condamnations selon la nature des peines et le type de juridiction .....	28
3. Nombre de condamnations selon les degrés et modes de jugement et le type de juridiction.....	29
4. Durée moyenne de la procédure (en mois) selon la nature de l'infraction et le type de juridiction .....	30
5. Détenus provisoires : durée de détention provisoire à la date de la condamnation selon la nature de l'infraction.....	40

## ■ Les peines principales

### □ Ensemble des peines

6. Nombre de condamnations selon les nature et mode d'exécution de la peine et selon la nature de l'infraction .....	52
6A. Nombre de condamnations selon les nature et mode d'exécution de la peine et selon la nature de l'infraction : Tribunal correctionnel.....	62
6B. Nombre de condamnations selon les nature et mode d'exécution de la peine et selon la nature de l'infraction : Juridictions de mineurs.....	72

### □ Réclusions

7. Nombre de condamnations à la réclusion criminelle selon le quantum de la peine et selon la nature de l'infraction.....	82
7A. Nombre de condamnations à la réclusion criminelle selon le quantum de la peine et selon la nature de l'infraction : Juridictions pour majeurs .....	83
7B. Nombre de condamnations à la réclusion criminelle selon le quantum de la peine et selon la nature de l'infraction : Juridictions de mineurs.....	84
8. Nombre de condamnations à la réclusion criminelle (hors perpétuité) et quantum moyen des peines selon la nature de l'infraction : infraction unique et infractions multiples.....	85

### □ Emprisonnements

9. Nombre de condamnations à des peines d'emprisonnement pour crime selon le mode d'exécution des peines et selon la nature de l'infraction .....	86
10. Nombre de condamnations à des peines d'emprisonnement pour délit selon le mode d'exécution des peines et selon la nature de l'infraction .....	87
10A. Nombre de condamnations à des peines d'emprisonnement pour délit selon le mode d'exécution des peines et selon la nature de l'infraction : Tribunal correctionnel.....	94
10B. Nombre de condamnations à des peines d'emprisonnement pour délit selon le mode d'exécution des peines et selon la nature de l'infraction : Juridictions pour mineurs.....	101
11. Nombre de condamnations à des peines d'emprisonnement pour crime selon le quantum de la peine et selon la nature de l'infraction .....	108
11A. Nombre de condamnations à des peines d'emprisonnement pour crime selon le quantum de la peine et selon la nature de l'infraction : Juridictions pour majeurs.....	109
11B. Nombre de condamnations à des peines d'emprisonnement pour crime selon le quantum de la peine et selon la nature de l'infraction : Juridictions pour mineurs.....	110
12. Nombre de condamnations à des peines d'emprisonnement pour délit selon le quantum de la peine et selon la nature de l'infraction .....	111
12A. Nombre de condamnations à des peines d'emprisonnement pour délit selon le quantum de la peine et selon la nature de l'infraction : Tribunal correctionnel.....	118
12B. Nombre de condamnations à des peines d'emprisonnement pour délit selon le quantum de la peine et selon la nature de l'infraction : Juridictions pour mineurs.....	125
13. Nombre de condamnations à des peines d'emprisonnement et quantum moyen selon la nature de l'infraction : infraction unique et infractions multiples .....	132



□ Amendes	
14. Nombre de condamnations à des amendes fermes et montant moyen des amendes selon la nature de l'infraction : Peine principale et peines "associées" .....	140
□ Peines de substitution et mesures éducatives	
15. Nombre de condamnations à des mesures de substitution ou à des mesures éducatives selon la catégorie de l'infraction .....	148
16. Nombre de condamnations à des mesures de substitution ou à des mesures éducatives selon la nature des principales mesures et selon la nature de l'infraction .....	149

### ■ Les infractions et les peines associées

17. Nature des infractions sanctionnées dans les condamnations .....	160
18. Nombre de peines prononcées à titre principal et nombre de peines associées selon la nature de l'infraction.....	168
19. Nombre d'amendes prononcées en accompagnement d'une autre peine selon la nature de cette peine et selon la nature de l'infraction .....	177
20. Nombre de mesures complémentaires selon la nature de la mesure et selon la nature de l'infraction .....	186

### ■ Les condamnés

21. Nombre de condamnations selon le sexe des condamnés et selon la nature de l'infraction .....	198
22. Nombre de condamnations selon l'âge des condamnés et selon la nature de l'infraction.....	207
23. Nombre de condamnations selon la nationalité des condamnés et selon la nature de l'infraction .....	217
24. Nombre de condamnations selon l'âge des condamnés et selon la nature de la peine principale .....	227
25. Nombre de femmes condamnées selon l'âge et selon la nature de la peine principale .....	228
26. Nombre d'étrangers condamnés selon l'âge et selon la nature de la peine principale .....	229
27. Nombre de condamnés à des peines privatives de liberté selon l'âge et selon le quantum de la peine .....	230
28. Nombre de femmes condamnées à des peines privatives de liberté selon l'âge et selon le quantum de la peine.....	231
29. Nombre d'étrangers condamnés à des peines privatives de liberté selon l'âge et selon le quantum de la peine.....	232



+

+

## Les condamnations en 2013



### ■ La procédure

+

+

Tableau 1. Nombre de condamnations selon la nature de l'infraction et le type de juridiction

	TOUTES JURIDICTIONS	Cour d'assises majeurs	Cour d'appel majeurs	Tribunal correctionnel	Tribunal de police et juridiction de proximité	Cour d'assises mineurs	Cour d'appel mineurs	Tribunal pour enfants	Juge des enfants	Tribunal militaire
TOUTES INFRACTIONS	610 005	2 244	25 102	501 598	32 886	462	483	28 149	19 081	0
CRIMES	2 681	1 969	///	///	///	423	22	267	///	0
Homicides volontaires	420	371	///	///	///	41	0	8	///	0
Meurtre	211	181	///	///	///	28	0	2	///	0
Assassinat	110	96	///	///	///	9	0	5	///	0
Meurtre sur mineur de moins de 15 ans	11	10	///	///	///	0	0	1	///	0
Autres	88	84	///	///	///	4	0	0	///	0
Coups et violences volontaires	293	256	///	///	///	31	1	5	///	0
Mort non intentionnelle	164	144	///	///	///	17	0	3	///	0
Infirmité permanente	34	30	///	///	///	2	1	1	///	0
Envers mineurs	33	33	///	///	///	0	0	0	///	0
Autres	62	49	///	///	///	12	0	1	///	0
Viols et attentats à la pudeur	1 188	831	///	///	///	138	19	200	///	0
Viol commis par plusieurs personnes	94	37	///	///	///	29	3	25	///	0
Viol avec circonstances aggravantes	362	317	///	///	///	28	2	15	///	0
Viol sur mineur de moins de 15 ans	355	157	///	///	///	59	12	127	///	0
Viol par ascendant ou personne ayant autorité	154	143	///	///	///	6	0	5	///	0
Viol simple et autres	223	177	///	///	///	16	2	28	///	0
Vol, recels, destructions	744	475	///	///	///	213	2	54	///	0
Vol avec port d'arme	488	297	///	///	///	159	0	32	///	0
Autre vol qualifié	215	158	///	///	///	44	0	13	///	0
Recel qualifié	16	7	///	///	///	7	0	2	///	0
Destruction - dégradation	25	13	///	///	///	3	2	7	///	0
Atteintes à la sûreté publique	12	12	///	///	///	0	0	0	///	0
Faux-monnayage	1	1	///	///	///	0	0	0	///	0
Autres atteintes à la sûreté publique	11	11	///	///	///	0	0	0	///	0
Autres crimes	24	24	///	///	///	0	0	0	///	0

Tableau 1. Nombre de condamnations selon la nature de l'infraction et le type de juridiction

	TOUTES JURIDICTIONS	Cour d'assises majeurs	Cour d'appel majeurs	Tribunal correctionnel	Tribunal de police et juridiction de proximité	Cour d'assises mineurs	Cour d'appel mineurs	Tribunal pour enfants	Juge des enfants	Tribunal militaire
DÉLITS .....	571 452	275	24 243	500 241	///	39	458	27 610	18 586	0
Vols, recels .....	99 096	16	4 615	73 933	///	10	183	13 139	7 200	0
Vol simple .....	24 034	2	1 004	20 577	///	1	7	1 198	1 245	0
Vol avec effraction.....	4 316	0	308	3 282	///	0	4	504	218	0
Vol avec violences.....	3 874	0	307	2 365	///	0	30	821	351	0
Vol avec destruction ou dégradation.....	6 537	0	297	5 225	///	0	11	513	491	0
Vol avec 1 circonstance aggravante .....	22 481	2	786	16 858	///	0	25	2 784	2 026	0
Vol avec 2 ou 3 circonstances aggravantes .....	24 273	1	1 144	15 020	///	2	93	6 109	1 904	0
Recel simple .....	11 738	4	641	9 190	///	3	9	1 023	868	0
Recel aggravé.....	1 841	7	128	1 414	///	4	4	187	97	0
Autres vols.....	2	0	0	2	///	0	0	0	0	0
Escroqueries, abus de confiance .....	15 817	1	1 302	13 020	///	0	14	964	516	0
Escroquerie .....	8 912	1	758	7 843	///	0	0	150	160	0
Abus de confiance et de blanc-seing.....	2 855	0	315	2 401	///	0	2	72	65	0
Détournement ou destruction d'objet saisi ou gagé .....	65	0	10	54	///	0	0	0	1	0
Filouterie d'hôtel.....	178	0	5	173	///	0	0	0	0	0
Filouterie d'aliments.....	242	0	11	226	///	0	0	2	3	0
Autres filouteries .....	1 208	0	40	1 130	///	0	0	22	16	0
Extorsion de fonds, chantage.....	2 357	0	163	1 193	///	0	12	718	271	0
Destructions, dégradations .....	14 410	4	620	9 671	///	0	36	2 039	2 040	0
Destruction d'un bien d'autrui .....	5 887	1	288	4 856	///	0	2	305	435	0
Destruction d'un bien d'autrui par explosion ou incendie .....	2 432	3	121	1 354	///	0	16	686	252	0
Destruction d'un bien d'autrui avec effraction .....	3 497	0	121	1 911	///	0	13	623	829	0
Dégradation d'un monument d'utilité publique .....	2 312	0	73	1 344	///	0	5	406	484	0
Acte de cruauté sur un animal domestique .....	185	0	10	162	///	0	0	6	7	0
Autres destructions .....	97	0	7	44	///	0	0	13	33	0
Circulation routière .....	230 333	2	4 424	223 592	///	0	12	1 049	1 254	0
Conduite en état alcoolique .....	111 550	1	1 701	109 711	///	0	1	57	79	0

Tableau 1. Nombre de condamnations selon la nature de l'infraction et le type de juridiction

3/10

TOUTES JURIDICTIONS	Cour d'assises majeurs	Cour d'appel majeurs	Tribunal correctionnel	Tribunal de police et juridiction de proximité	Cour d'assises mineurs	Cour d'appel mineurs	Tribunal pour enfants	Juge des enfants	Tribunal militaire
Délit de fuite.....	0	144	3 356	///	0	0	19	38	0
Refus d'obtempérer.....	0	426	7 841	///	0	6	297	302	0
Refus de vérification de l'état alcoolique.....	0	75	1 674	///	0	0	3	2	0
Conduite malgré suspension du permis.....	0	740	20 363	///	0	0	0	0	0
Défaut de plaques ou fausses plaques.....	0	36	878	///	0	0	1	5	0
Conduite sans permis.....	0	807	33 584	///	0	5	543	624	0
Conduite en ayant fait usage de stupéfiants.....	1	235	18 505	///	0	0	32	54	0
Défaut d'assurance.....	0	208	27 017	///	0	0	82	141	0
Autres circulation routière.....	0	52	663	///	0	0	15	9	0
Transports.....	0	41	2 880	///	0	0	5	4	0
Obstacle au contrôle d'autorisation de transport routier.....	0	12	1 016	///	0	0	1	0	0
Transport routier sans autorisation.....	0	5	598	///	0	0	0	0	0
Infraction en matière de navigation.....	0	2	122	///	0	0	0	0	0
Autres.....	0	22	1 144	///	0	0	4	4	0
Chèques.....	0	131	2 351	///	0	0	33	36	0
Contrefaçon de chèques et usage.....	0	89	1 646	///	0	0	33	35	0
Retrait ou blocage de la provision d'un cheque.....	0	23	324	///	0	0	0	1	0
Violation à l'interdiction d'émettre.....	0	17	355	///	0	0	0	0	0
Autres.....	0	2	26	///	0	0	0	0	0
Travail et sécurité sociale.....	0	477	4 938	///	0	0	2	0	0
Hygiène et sécurité.....	0	38	557	///	0	0	0	0	0
Travail illégal.....	0	339	3 500	///	0	0	1	0	0
Entrave aux fonctions de l'inspecteur du travail.....	0	34	209	///	0	0	1	0	0
Fraude aux prestations ou cotisations sociales.....	0	46	610	///	0	0	0	0	0
Entrave à la représentation des salariés.....	0	7	16	///	0	0	0	0	0
Autres.....	0	13	46	///	0	0	0	0	0

Tableau 1. Nombre de condamnations selon la nature de l'infraction et le type de juridiction

TOUTES JURIDICTIONS	Cour d'assises majeurs	Cour d'appel majeurs	Tribunal correctionnel	Tribunal de police et juridiction de proximité	Cour d'assises mineurs	Cour d'appel mineurs	Tribunal pour enfants	Juge des enfants	Tribunal militaire
Fraudes et contrefaçons .....	740	126	609	///	0	0	3	2	0
Tromperie sur la marchandise.....	359	72	287	///	0	0	0	0	0
Détention de denrées nuisibles à la santé.....	54	10	44	///	0	0	0	0	0
Contrefaçon de marque, modèle ou oeuvre .....	318	44	269	///	0	0	3	2	0
Autres fraudes.....	9	0	9	///	0	0	0	0	0
<b>Législation sur la concurrence et les prix ....</b>	<b>1 524</b>	<b>208</b>	<b>1 306</b>	<b>///</b>	<b>0</b>	<b>0</b>	<b>6</b>	<b>4</b>	<b>0</b>
Publicité mensongère .....	162	41	121	///	0	0	0	0	0
Achat ou vente sans facture.....	63	1	62	///	0	0	0	0	0
Technique de vente répréhensible.....	342	39	303	///	0	0	0	0	0
Prix illicites et autres.....	957	127	820	///	0	0	6	4	0
<b>Législation sur les sociétés .....</b>	<b>1 236</b>	<b>226</b>	<b>1 008</b>	<b>///</b>	<b>0</b>	<b>0</b>	<b>2</b>	<b>0</b>	<b>0</b>
Banqueroute.....	345	65	280	///	0	0	0	0	0
Gestion et comptabilité délictueuses.....	461	100	361	///	0	0	0	0	0
Exercice illégal d'une profession .....	413	54	357	///	0	0	2	0	0
Autres .....	17	7	10	///	0	0	0	0	0
<b>Atteintes aux finances publiques .....</b>	<b>1 887</b>	<b>289</b>	<b>1 574</b>	<b>///</b>	<b>0</b>	<b>0</b>	<b>18</b>	<b>6</b>	<b>0</b>
Fraude à l'impôt .....	727	161	566	///	0	0	0	0	0
Infraction douanière .....	664	83	577	///	0	0	4	0	0
Autres .....	496	45	431	///	0	0	14	6	0
<b>Coups et violences volontaires .....</b>	<b>57 442</b>	<b>3 831</b>	<b>45 766</b>	<b>///</b>	<b>13</b>	<b>74</b>	<b>4 240</b>	<b>3 463</b>	<b>0</b>
Avec ITT > 8 jours sans circonstance aggravante.....	2 725	346	2 179	///	0	3	98	97	0
Avec ITT <= 8 jours avec circonstances aggravantes .....	45 353	2 615	36 205	///	4	55	3 495	2 950	0
Avec ITT > 8 jours avec circonstances aggravantes .....	6 896	700	5 428	///	9	14	511	212	0
Envers mineur de moins de 15 ans avec incapacité <= 8 jours.....	818	49	534	///	0	1	99	135	0
Envers mineur de moins de 15 ans avec incapacité > 8 jours .....	1 326	86	1 134	///	0	1	36	67	0
Autres violences envers mineur .....	324	35	286	///	0	0	1	2	0

Tableau 1. Nombre de condamnations selon la nature de l'infraction et le type de juridiction

TOUTES JURIDICTIONS	Cour d'assises majeurs	Cour d'appel majeurs	Tribunal correctionnel	Tribunal de police et juridiction de proximité	Cour d'assises mineurs	Cour d'appel mineurs	Tribunal pour enfants	Juge des enfants	Tribunal militaire
Homicides involontaires .....	3	144	953	///	0	1	10	1	0
Par conducteur .....	1	80	648	///	0	1	9	1	0
Par conducteur en état alcoolique .....	0	20	141	///	0	0	0	0	0
Par accident du travail .....	0	11	38	///	0	0	0	0	0
Autres homicides involontaires .....	2	33	126	///	0	1	1	0	0
Blessures involontaires .....	0	425	6 927	///	0	3	44	50	0
Par conducteur .....	0	319	4 734	///	0	3	38	36	0
Par conducteur en état alcoolique avec ITT <=3mois .....	0	48	1 507	///	0	0	3	4	0
Par conducteur en état alcoolique avec ITT >3mois .....	0	12	160	///	0	0	0	0	0
Par accident du travail avec ITT >3mois .....	0	12	105	///	0	0	0	0	0
Autres .....	0	34	421	///	0	0	3	10	0
Atteintes à la famille .....	1	613	4 649	///	0	0	0	1	0
Abandon de famille .....	0	450	3 858	///	0	0	0	0	0
Non présentation d'enfant .....	0	158	659	///	0	0	0	1	0
Abandon de foyer .....	1	2	119	///	0	0	0	0	0
Autres .....	0	3	13	///	0	0	0	0	0
Atteintes aux mœurs .....	18	720	6 404	///	1	47	883	383	0
Exhibition sexuelle .....	0	61	1 380	///	0	0	27	26	0
Proxénétisme .....	1	25	153	///	0	0	1	0	0
Proxénétisme aggravé .....	2	34	287	///	0	0	1	0	0
Aggression sexuelle .....	4	129	896	///	0	12	212	120	0
Aggression sexuelle avec circonstances aggravantes .....	1	70	445	///	0	11	118	33	0
Atteinte sexuelle sur mineur sans circonstance aggravante .....	1	27	269	///	0	0	1	2	0
Atteinte ou agression sexuelle sur mineur avec circonstances aggravantes .....	8	235	1 514	///	1	24	501	173	0
Autres atteintes aux mœurs sur mineur .....	0	72	1 172	///	0	0	20	27	0



Tableau 1. Nombre de condamnations selon la nature de l'infraction et le type de juridiction

TOUTES JURIDICTIONS	Cour d'assises majeurs	Cour d'appel majeurs	Tribunal correctionnel	Tribunal de police et juridiction de proximité	Cour d'assises mineurs	Cour d'appel mineurs	Tribunal pour enfants	Juge des enfants	Tribunal militaire
Agression sexuelle par ascendant ou personne ayant autorité.....	1	43	144	///	0	0	2	1	0
Autres atteintes aux moeurs.....	0	24	144	///	0	0	0	1	0
<b>Autres atteintes à la personne</b> .....	<b>67</b>	<b>962</b>	<b>10 596</b>	<b>///</b>	<b>12</b>	<b>15</b>	<b>658</b>	<b>431</b>	<b>0</b>
Violation de domicile.....	2	69	906	///	0	3	66	51	0
Diffamation, discrimination.....	0	154	439	///	0	0	13	16	0
Menaces.....	6	457	6 163	///	0	4	399	264	0
Non assistance ou mise en danger d'autrui .....	52	74	576	///	12	6	83	40	0
Détention, séquestration.....	6	51	376	///	0	1	45	3	0
Atteintes à la vie privée .....	0	157	2 130	///	0	1	32	33	0
Violation de sépulture .....	1	0	6	///	0	0	20	24	0
<b>Infractions sur les stupéfiants</b> .....	<b>9</b>	<b>1 894</b>	<b>50 686</b>	<b>///</b>	<b>0</b>	<b>24</b>	<b>2 569</b>	<b>1 515</b>	<b>0</b>
Détention, acquisition .....	3	653	10 812	///	0	5	1 021	271	0
Usage illicite.....	1	426	31 117	///	0	5	866	1 083	0
Trafic (import, export) .....	0	138	1 018	///	0	1	2	0	0
Commerce, transport .....	5	561	5 909	///	0	12	399	27	0
Offre et cession .....	0	90	1 688	///	0	1	275	133	0
Aide à l'usage par autrui.....	0	3	29	///	0	0	2	0	0
Autres .....	0	23	113	///	0	0	4	1	0
<b>Autres infractions à la santé publique</b> .....	<b>0</b>	<b>48</b>	<b>423</b>	<b>///</b>	<b>0</b>	<b>0</b>	<b>0</b>	<b>1</b>	<b>0</b>
Réglementation des débits de boissons.....	0	9	166	///	0	0	0	0	0
Exercice illégal d'une profession médicale.....	0	20	75	///	0	0	0	0	0
Autres .....	0	19	182	///	0	0	0	1	0
<b>Police des étrangers, nomades</b> .....	<b>3</b>	<b>160</b>	<b>2 002</b>	<b>///</b>	<b>0</b>	<b>1</b>	<b>2</b>	<b>3</b>	<b>0</b>
Entrée ou séjour irrégulier d'un étranger .....	2	110	1 321	///	0	1	2	3	0
Maintien irrégulier sur le territoire français .....	1	29	331	///	0	0	0	0	0
Règlement sur le travail des étrangers.....	0	21	350	///	0	0	0	0	0
Nomades.....	0	0	0	///	0	0	0	0	0
<b>Commerce et transport d'armes</b> .....	<b>7</b>	<b>230</b>	<b>4 956</b>	<b>///</b>	<b>1</b>	<b>5</b>	<b>292</b>	<b>345</b>	<b>0</b>

Tableau 1. Nombre de condamnations selon la nature de l'infraction et le type de juridiction

TOUTES JURIDICTIONS	Cour d'assises majeurs	Cour d'appel majeurs	Tribunal correctionnel	Tribunal de police et juridiction de proximité	Cour d'assises mineurs	Cour d'appel mineurs	Tribunal pour enfants	Juge des enfants	Tribunal militaire
Port et transport illicites d'arme .....	2	159	4 117	///	1	5	245	304	0
Acquisition ou détention d'arme .....	3	70	799	///	0	0	17	18	0
Fabrication, commerce illicites d'explosifs .....	2	1	40	///	0	0	30	23	0
Infractions militaires .....	0	7	735	///	0	0	0	0	0
Désertion .....	0	6	616	///	0	0	0	0	0
Insoumission et autres .....	0	1	119	///	0	0	0	0	0
Autres atteintes à la sûreté publique .....	9	185	1 049	///	1	7	132	57	0
Législation sur la télécommunication .....	4	0	4	///	0	0	0	0	0
Législation sur les jeux de hasard .....	0	24	219	///	0	0	0	0	0
Association de malfaiteurs .....	9	120	597	///	1	0	66	9	0
Autres atteintes à la sûreté publique .....	0	41	229	///	0	7	66	48	0
Faux en écriture publique ou privée .....	0	359	4 337	///	0	1	8	16	0
Faux ou usage de faux en écriture privée .....	0	165	1 606	///	0	1	5	4	0
Falsification de document .....	0	162	2 090	///	0	0	3	7	0
Obtention, usage de document administratif faux ou inexact .....	0	32	641	///	0	0	0	5	0
Atteintes à l'environnement .....	0	494	2 576	///	0	1	17	9	0
Travaux ou utilisation illégale des sols .....	0	71	607	///	0	0	16	8	0
Défaut de permis de construire .....	0	339	1 205	///	0	0	0	0	0
Infraction en matière de pêche .....	0	31	213	///	0	0	0	1	0
Infraction en matière de chasse .....	0	17	171	///	0	0	0	0	0
Autres .....	0	36	380	///	0	1	1	0	0
<b>Ordre administratif et judiciaire .....</b>	<b>80</b>	<b>1 712</b>	<b>23 300</b>	<b>///</b>	<b>1</b>	<b>34</b>	<b>1 495</b>	<b>1 249</b>	<b>0</b>
Outrage à agent de la force publique .....	0	696	10 441	///	0	16	887	668	0
Rébellion .....	0	208	3 170	///	0	2	223	249	0
Violence sur agent de l'autorité publique .....	0	119	1 388	///	0	10	164	143	0
Outrage ou violence à magistrat .....	0	21	174	///	0	1	14	6	0
Corruption de fonctionnaire .....	0	45	181	///	0	0	3	4	0
Usurpation de fonction ou de titre .....	0	15	119	///	0	0	0	1	0

Tableau 1. Nombre de condamnations selon la nature de l'infraction et le type de juridiction

8/10

TOUTES JURIDICTIONS	Cour d'assises majeurs	Cour d'appel majeurs	Tribunal correctionnel	Tribunal de police et juridiction de proximité	Cour d'assises mineurs	Cour d'appel mineurs	Tribunal pour enfants	Juge des enfants	Tribunal militaire
Refus de restituer un permis de conduire.....	0	4	83	///	0	0	0	0	0
Non exécution d'un TIG ou d'une autre obligation judiciaire.....	0	251	3 649	///	0	2	57	6	0
Non respect d'interdiction de séjour.....	0	9	126	///	0	0	0	0	0
Usurpation d'identité.....	0	41	606	///	0	0	26	45	0
Evasion de détenu.....	3	58	718	///	0	2	20	1	0
Dénonciation calomnieuse.....	0	84	937	///	0	1	29	66	0
Autres ordre administratif et judiciaire.....	77	161	1 708	///	1	0	72	60	0
Autres délits.....	0	0	0	///	0	0	0	0	0
<b>CONTRAVENTIONS DE 5e CLASSE.....</b>	<b>0</b>	<b>859</b>	<b>1 357</b>	<b>32 886</b>	<b>0</b>	<b>3</b>	<b>272</b>	<b>495</b>	<b>0</b>
Circulation routière.....	0	176	313	14 143	0	0	4	11	0
Défaut d'assurance.....	0	0	4	0	0	0	0	0	0
Conduite d'un véhicule sans permis.....	0	0	8	0	0	0	0	0	0
Appareil perturbateur d'instrument de la police.....	0	1	0	74	0	0	0	0	0
Grand excès de vitesse.....	0	161	286	13 378	0	0	1	0	0
Autres.....	0	14	15	691	0	0	3	11	0
<b>Infractions en matière de transports</b>	<b>0</b>	<b>16</b>	<b>82</b>	<b>5 304</b>	<b>0</b>	<b>0</b>	<b>0</b>	<b>0</b>	<b>0</b>
Absence d'autorisation de transport routier.....	0	3	27	1 036	0	0	0	0	0
Infraction à la réglementation sur les conditions de travail (transport).....	0	9	19	2 259	0	0	0	0	0
Autres.....	0	4	36	2 009	0	0	0	0	0
<b>Blessures involontaires</b>	<b>0</b>	<b>29</b>	<b>72</b>	<b>172</b>	<b>0</b>	<b>0</b>	<b>4</b>	<b>8</b>	<b>0</b>
Par conducteur avec ITT <= 3 mois.....	0	0	0	0	0	0	0	0	0
Avec ITT <= 3 mois (sauf route, travail).....	263	27	70	154	0	0	4	8	0
Par accident du travail avec ITT <= 3 mois.....	22	2	2	18	0	0	0	0	0
<b>Coups et violences volontaires</b>	<b>0</b>	<b>402</b>	<b>586</b>	<b>6 461</b>	<b>0</b>	<b>3</b>	<b>162</b>	<b>284</b>	<b>0</b>
Avec ITT <= 8 jours.....	7 898	402	586	6 461	0	3	162	284	0
<b>Atteintes aux mœurs</b>	<b>0</b>	<b>0</b>	<b>0</b>	<b>0</b>	<b>0</b>	<b>0</b>	<b>0</b>	<b>0</b>	<b>0</b>
Racolage actif.....	0	0	0	0	0	0	0	0	0

Tableau 1. Nombre de condamnations selon la nature de l'infraction et le type de juridiction

	TOUTES JURIDICTIONS	Cour d'assises majeurs	Cour d'appel majeurs	Tribunal correctionnel	Tribunal de police et juridiction de proximité	Cour d'assises mineurs	Cour d'appel mineurs	Tribunal pour enfants	Juge des enfants	Tribunal militaire
Autres atteintes aux personnes.....	96	0	0	6	44	0	0	16	30	0
Atteintes à l'environnement .....	2 470	0	86	52	2 329	0	0	0	3	0
Infraction en matière de chasse.....	996	0	48	12	934	0	0	0	2	0
Abandon d'épaves, d'objets ou d'ordures.....	573	0	6	15	551	0	0	0	1	0
Infraction en matière de pêche .....	67	0	1	2	64	0	0	0	0	0
Autres .....	834	0	31	23	780	0	0	0	0	0
<b>Travail et sécurité sociale .....</b>	<b>327</b>	<b>0</b>	<b>13</b>	<b>16</b>	<b>298</b>	<b>0</b>	<b>0</b>	<b>0</b>	<b>0</b>	<b>0</b>
Infraction à l'assujettissement à la sécurité sociale.....	23	0	0	0	23	0	0	0	0	0
Infraction à la législation sur les congés.....	60	0	5	0	55	0	0	0	0	0
Médecine du travail .....	123	0	3	7	113	0	0	0	0	0
Autres .....	121	0	5	9	107	0	0	0	0	0
<b>Atteintes à l'ordre économique .....</b>	<b>877</b>	<b>0</b>	<b>17</b>	<b>14</b>	<b>846</b>	<b>0</b>	<b>0</b>	<b>0</b>	<b>0</b>	<b>0</b>
Transport ou stockage de denrées périssables.....	178	0	8	1	169	0	0	0	0	0
Non respect de l'information du consommateur .....	218	0	4	8	206	0	0	0	0	0
Autres atteintes à l'ordre économique .....	481	0	5	5	471	0	0	0	0	0
<b>Ordre administratif et judiciaire .....</b>	<b>45</b>	<b>0</b>	<b>5</b>	<b>0</b>	<b>40</b>	<b>0</b>	<b>0</b>	<b>0</b>	<b>0</b>	<b>0</b>
Outrage à citoyen chargé d'un ministère public.....	0	0	0	0	0	0	0	0	0	0
Autres .....	45	0	5	0	40	0	0	0	0	0
<b>Atteintes aux biens .....</b>	<b>3 532</b>	<b>0</b>	<b>108</b>	<b>195</b>	<b>3 011</b>	<b>0</b>	<b>0</b>	<b>74</b>	<b>144</b>	<b>0</b>
Dégradation ou détérioration légère d'un bien d'autrui.....	3 491	0	101	193	2 982	0	0	74	141	0
Autres .....	41	0	7	2	29	0	0	0	3	0
<b>Atteintes à la sûreté publique .....</b>	<b>289</b>	<b>0</b>	<b>7</b>	<b>20</b>	<b>235</b>	<b>0</b>	<b>0</b>	<b>12</b>	<b>15</b>	<b>0</b>
Séjour irrégulier d'un ressortissant CEE.....	1	0	1	0	0	0	0	0	0	0
Absence de livret de circulation .....	10	0	0	1	9	0	0	0	0	0
Infractions à la législation sur la télécommunication.....	3	0	0	0	3	0	0	0	0	0

+

Tableau 1. Nombre de condamnations selon la nature de l'infraction et le type de juridiction

10/10

TOUTES JURIDICTIONS	Cour d'assises majeurs	Cour d'appel majeurs	Tribunal correctionnel	Tribunal de police et juridiction de proximité	Cour d'assises mineurs	Cour d'appel mineurs	Tribunal pour enfants	Juge des enfants	Tribunal militaire
Autres atteintes à la sûreté publique .....	0	6	19	223	0	0	12	15	0
Atteintes à la santé.....	4	0	1	3	0	0	0	0	0
Autres contraventions .....	0	0	0	0	0	0	0	0	0

Source : ministère de la Justice, Casier judiciaire national, SDSE

+

+

+

Tableau 2. Nombre de condamnations selon la nature des peines et le type de juridiction

	TOUTES JURIDICTIONS	Cour d'assises majeurs	Cour d'appel majeurs	Tribunal correctionnel	Tribunal de police et juridiction de proximité	Cour d'assises mineurs	Cour d'appel mineurs	Tribunal pour enfants	Juge des enfants	Tribunal militaire
TOUTES PEINES	610 005	2 244	25 102	501 598	32 886	462	483	28 149	19 081	0
Détention et réclusion.....	1 032	975	///	///	///	55	0	2	///	0
Emprisonnement .....	297 459	1 227	19 617	259 544	0	407	403	16 261	///	0
Ferme .....	98 538	819	9 852	84 571	0	158	100	3 038	///	0
Sursis partiel .....	29 639	257	2 771	25 118	0	140	74	1 279	///	0
Simple .....	4 720	91	451	3 936	0	30	10	202	///	0
Probatoire .....	24 919	166	2 320	21 182	0	110	64	1 077	///	0
Sursis total .....	169 282	151	6 994	149 855	0	109	229	11 944	///	0
Simple .....	111 656	91	4 349	99 576	0	48	133	7 459	///	0
Probatoire .....	48 314	59	2 376	42 144	0	61	80	3 594	///	0
TIG .....	9 312	1	269	8 135	0	0	16	891	///	0
Amende .....	214 041	40	3 670	177 567	30 966	0	14	1 782	2	0
Ferme .....	194 966	40	2 853	162 901	27 944	0	10	1 216	2	0
Sursis partiel .....	5 098	0	160	4 053	809	0	0	76	0	0
Sursis total .....	13 977	0	657	10 613	2 213	0	4	490	0	0
Peine de substitution .....	67 152	0	1 572	60 581	1 633	0	8	3 347	11	0
Ferme .....	67 073	0	1 571	60 511	1 626	0	7	3 347	11	0
Sursis partiel .....	8	0	0	4	4	0	0	0	0	0
Sursis total .....	71	0	1	66	3	0	1	0	0	0
Mesure éducative .....	22 703	///	///	///	///	0	50	4 765	17 878	///
Sanction éducative.....	1 714	///	///	///	///	0	6	1 697	10	///
Dispense de peine .....	5 904	2	243	3 895	287	0	2	295	1 180	0

Source : ministère de la Justice, Casier judiciaire national, SDSE

Tableau 3. Nombre de condamnations selon les degrés et modes de jugement et le type de juridiction

	TOUTES JURIDICTIONS	Cour d'assises majeurs	Cour d'appel majeurs	Tribunal correctionnel	Tribunal de police et juridiction de proximité	Cour d'assises mineurs	Cour d'appel mineurs	Tribunal pour enfants	Juge des enfants	Tribunal militaire
<b>TOUS DEGRÉS ET MODES DE JUGEMENT</b>	<b>610 005</b>	<b>2 244</b>	<b>25 102</b>	<b>501 598</b>	<b>32 886</b>	<b>462</b>	<b>483</b>	<b>28 149</b>	<b>19 081</b>	<b>0</b>
Contradictoire .....	357 801	2 159	16 568	285 272	12 812	458	354	23 160	17 018	0
Contradictoire à signifier .....	73 537	///	7 703	59 506	2 446	///	96	2 765	1 018	0
Défaut criminel .....	86	82	///	///	///	4	///	///	///	0
Défaut .....	19 617	///	719	15 027	684	///	33	2 110	1 044	0
Itératif défaut .....	1 694	///	112	1 450	17	///	0	114	1	0
Ordonnance pénale .....	157 270	///	///	140 343	16 927	///	///	///	///	///
<b>1ere instance</b> .....	<b>572 477</b>	<b>1 846</b>	<b>///</b>	<b>491 086</b>	<b>32 237</b>	<b>423</b>	<b>///</b>	<b>27 821</b>	<b>19 064</b>	<b>0</b>
Contradictoire .....	332 149	1 761	///	277 690	12 311	419	///	22 965	17 003	0
Contradictoire à signifier .....	64 779	3	///	58 636	2 360	0	///	2 762	1 018	0
Défaut criminel .....	86	82	///	///	///	4	///	///	///	0
Défaut .....	18 193	0	///	14 417	639	0	///	2 094	1 043	0
Ordonnance pénale .....	157 270	///	///	140 343	16 927	///	///	///	///	///
<b>Appel</b> .....	<b>25 535</b>	<b>389</b>	<b>24 635</b>	<b>///</b>	<b>///</b>	<b>38</b>	<b>473</b>	<b>///</b>	<b>///</b>	<b>///</b>
Contradictoire .....	17 016	389	16 244	///	///	38	345	///	///	///
Contradictoire à signifier .....	7 776	0	7 680	///	///	0	96	///	///	///
Défaut criminel .....	0	0	///	///	///	0	///	///	///	0
Défaut .....	743	0	711	///	///	0	32	///	///	///
<b>Opposition</b> .....	<b>11 527</b>	<b>///</b>	<b>459</b>	<b>10 083</b>	<b>649</b>	<b>///</b>	<b>10</b>	<b>316</b>	<b>10</b>	<b>0</b>
Contradictoire .....	8 185	///	316	7 167	501	///	9	184	8	0
Contradictoire à signifier .....	968	///	23	856	86	///	0	3	0	0
Défaut .....	680	///	8	610	45	///	1	15	1	0
Itératif défaut .....	1 694	///	112	1 450	17	///	0	114	1	0
<b>Ajournement</b> .....	<b>456</b>	<b>0</b>	<b>8</b>	<b>429</b>	<b>0</b>	<b>0</b>	<b>0</b>	<b>12</b>	<b>7</b>	<b>0</b>
Contradictoire .....	441	0	8	415	0	0	0	11	7	0
Contradictoire à signifier .....	14	0	0	14	0	0	0	0	0	0
Défaut .....	1	0	0	0	0	0	0	1	0	0
<b>Purge de contumace</b> .....	<b>10</b>	<b>9</b>	<b>///</b>	<b>///</b>	<b>///</b>	<b>1</b>	<b>///</b>	<b>///</b>	<b>///</b>	<b>0</b>
Contradictoire .....	3	3	///	///	///	0	///	///	///	0

Source : ministère de la Justice, Casier judiciaire national, SDSE

Tableau 4. Durée moyenne de la procédure (en mois) selon la nature de l'infraction et le type de juridiction

	TOUTES JURIDICTIONS	Cour d'assises majeurs	Cour d'appel majeurs	Tribunal correctionnel	Tribunal de police et juridiction de proximité	Cour d'assises mineurs	Cour d'appel mineurs	Tribunal pour enfants	Juge des enfants	Tribunal militaire
<b>TOUTES INFRACTIONS</b>	12,9	59,5	33,6	11,1	9,9	55,3	39,8	21,1	18,1	0
<b>CRIMES</b>	60,8	61,3	///	///	///	57,0	74,1	61,6	///	0
Homicides volontaires	43,0	43,5	///	///	///	40,3	0	36,7	///	0
Meurtre	41,5	41,9	///	///	///	38,7	0	40,1	///	0
Assassinat	48,5	50,6	///	///	///	37,3	0	28,0	///	0
Meurtre sur mineur de moins de 15 ans	44,2	41,3	///	///	///	0	0	73,3	///	0
Autres homicides volontaires	39,8	38,9	///	///	///	58,1	0	0	///	0
<b>Coups et violences volontaires</b>	43,1	44,0	///	///	///	36,7	74,3	34,1	///	0
Mort non intentionnelle	40,2	40,7	///	///	///	36,5	0	35,9	///	0
Infirmité permanente	46,8	47,0	///	///	///	35,6	74,3	36,5	///	0
Envers mineurs	54,5	54,5	///	///	///	0	0	0	///	0
Autres coups et violences volontaires	42,9	44,6	///	///	///	37,3	0	26,4	///	0
<b>Viols et attentats à la pudeur</b>	83,9	85,0	///	///	///	93,6	76,3	73,4	///	0
Viol commis par plusieurs personnes	50,4	48,7	///	///	///	46,3	67,2	55,5	///	0
Viol avec circonstances aggravantes	83,8	82,0	///	///	///	102,4	77,6	89,2	///	0
Viol sur mineur de moins de 15 ans	94,4	105,0	///	///	///	111,3	76,3	75,1	///	0
Viol par ascendant ou personne ayant autorité	128,1	120,6	///	///	///	256,7	0	189,6	///	0
Viol simple et autres	51,1	51,7	///	///	///	37,2	88,3	52,6	///	0
<b>Vois, recels, destructions</b>	40,2	42,3	///	///	///	39,4	53,6	24,0	///	0
Vol avec port d'arme	40,2	42,1	///	///	///	39,9	0	24,8	///	0
Autre vol qualifié	39,6	42,2	///	///	///	37,2	0	16,5	///	0
Recel qualifié	41,6	41,3	///	///	///	39,0	0	52,0	///	0
Destruction - dégradation	44,2	51,5	///	///	///	47,4	53,6	26,4	///	0
<b>Atteintes à la sûreté publique</b>	65,8	65,8	///	///	///	0	0	0	///	0
Faux-monnayage	47,7	47,7	///	///	///	0	0	0	///	0
Autres atteintes à la sûreté publique	67,4	67,4	///	///	///	0	0	0	///	0
<b>Autres crimes</b>	75,6	75,6	///	///	///	0	0	0	///	0



Tableau 4. Durée moyenne de la procédure (en mois) selon la nature de l'infraction et le type de juridiction

	TOUTES JURIDICTIONS	Cour d'assises majeurs	Cour d'appel majeurs	Tribunal correctionnel	Tribunal de police et juridiction de proximité	Cour d'assises mineurs	Cour d'appel mineurs	Tribunal pour enfants	Juge des enfants	Tribunal militaire
DÉLITS	12,8	46,1	33,9	11,1	///	37,5	38,3	20,8	18,1	0
Vols, recels	13,1	43,4	27,9	10,7	///	30,3	32,4	19,1	17,5	0
Vol simple	12,4	43,2	30,6	10,9	///	31,0	27,4	17,8	16,9	0
Vol avec effraction	14,5	0	23,8	12,2	///	0	26,2	20,6	22,7	0
Vol avec violences	13,0	0	22,8	8,5	///	0	30,2	20,0	16,9	0
Vol avec destruction ou dégradation	11,8	0	25,6	9,6	///	0	32,1	19,0	18,8	0
Vol avec 1 circonstance aggravante	10,7	40,4	24,3	8,0	///	0	32,1	17,7	17,8	0
Vol avec 2 ou 3 circonstances aggravantes	12,9	38,3	20,8	8,9	///	28,8	33,0	19,5	17,4	0
Recel simple	18,5	45,3	43,0	16,9	///	24,9	35,9	19,3	16,2	0
Recel aggravé	22,9	44,0	45,6	21,0	///	34,8	43,9	23,7	17,2	0
Autres vols	26,2	0	0	26,2	///	0	0	0	0	0
Escroqueries, abus de confiance	32,7	68,4	58,8	31,4	///	0	28,6	21,7	20,6	0
Escroquerie	37,4	68,4	64,4	35,3	///	0	0	27,5	24,9	0
Abus de confiance et de blanc-seing	39,2	0	65,7	37,0	///	0	28,4	16,6	17,2	0
Détournement ou destruction d'objet saisi ou gagé	42,6	0	90,1	34,0	///	0	0	0	35,2	0
Filouterie d'hôtel	19,4	0	36,3	18,9	///	0	0	0	0	0
Filouterie d'aliments	11,5	0	24,6	10,9	///	0	0	18,3	7,3	0
Autres filouteries	19,9	0	40,5	19,0	///	0	0	18,3	27,6	0
Extorsion de fonds, chantage	16,5	0	25,1	12,0	///	0	28,7	21,2	18,5	0
Destructions, dégradations	14,8	77,5	27,9	10,9	///	0	34,3	22,2	21,2	0
Destruction d'un bien d'autrui	13,6	36,4	28,6	11,6	///	0	37,2	21,1	21,3	0
Destruction d'un bien d'autrui par explosion ou incendie	15,4	91,2	23,8	9,9	///	0	31,4	22,2	20,1	0
Destruction d'un bien d'autrui avec effraction	16,4	0	28,9	10,5	///	0	35,2	23,8	22,3	0
Dégradation d'un monument d'utilité publique	14,3	0	27,8	9,7	///	0	39,7	20,0	20,0	0
Acte de cruauté sur un animal domestique	15,8	0	35,9	13,7	///	0	0	42,4	13,1	0
Autres destructions	17,7	0	44,5	11,4	///	0	0	23,7	18,0	0
Circulation routière	6,9	38,1	24,6	6,5	///	0	21,1	15,8	13,4	0
Conduite en état alcoolique	5,5	53,4	22,6	5,2	///	0	20,6	13,4	13,7	0

Tableau 4. Durée moyenne de la procédure (en mois) selon la nature de l'infraction et le type de juridiction

3/10

TOUTES JURIDICTIONS	Cour d'assises majeurs	Cour d'appel majeurs	Tribunal correctionnel	Tribunal de police et juridiction de proximité	Cour d'assises mineurs	Cour d'appel mineurs	Tribunal pour enfants	Juge des enfants	Tribunal militaire
Délit de fuite.....	0	29,7	11,4	///	0	0	16,7	17,5	0
Retus d'obtempérer.....	0	23,4	6,7	///	0	22,9	15,9	12,8	0
Retus de vérification de l'état alcoolique.....	0	21,1	5,3	///	0	0	9,4	4,7	0
Conduite malgré suspension du permis.....	0	26,2	7,1	///	0	0	0	0	0
Défaut de plaques ou fausses plaques.....	0	29,2	11,4	///	0	0	23,5	9,1	0
Conduite sans permis.....	0	26,5	7,4	///	0	19,1	16,0	13,3	0
Conduite en ayant fait usage de stupéfiants.....	22,9	23,5	6,6	///	0	0	15,9	12,3	0
Défaut d'assurance.....	0	27,2	9,0	///	0	0	15,0	14,3	0
Autres circulation routière.....	0	27,1	11,7	///	0	0	16,9	12,7	0
Transports.....	0	40,6	14,1	///	0	0	4,7	17,9	0
Obstacle au contrôle d'autorisation de transport routier.....	0	41,1	13,6	///	0	0	1,7	0	0
Transport routier sans autorisation.....	0	55,3	14,0	///	0	0	0	0	0
Infraction en matière de navigation.....	0	50,1	15,1	///	0	0	0	0	0
Autres transports.....	0	36,1	14,4	///	0	0	5,5	17,9	0
Chèques.....	0	47,5	28,1	///	0	0	27,0	26,0	0
Contrefaçon de chèques et usage.....	0	47,2	27,8	///	0	0	27,0	25,7	0
Retrait ou blocage de la provision d'un cheque.....	0	48,7	27,4	///	0	0	0	36,0	0
Violation à l'interdiction d'émettre.....	0	49,1	30,9	///	0	0	0	0	0
Autres chèques.....	0	34,5	22,6	///	0	0	0	0	0
Travail et sécurité sociale.....	0	57,0	35,7	///	0	0	10,9	0	0
Hygiène et sécurité.....	0	54,8	31,9	///	0	0	0	0	0
Travail illégal.....	0	55,2	33,7	///	0	0	19,9	0	0
Entrave aux fonctions de l'inspecteur du travail.....	0	60,8	27,7	///	0	0	1,9	0	0
Fraude aux prestations ou cotisations sociales.....	0	68,4	53,9	///	0	0	0	0	0
Entrave à la représentation des salariés.....	0	69,8	34,5	///	0	0	0	0	0
Autres travail et sécurité sociale.....	0	52,7	35,2	///	0	0	0	0	0

Tableau 4. Durée moyenne de la procédure (en mois) selon la nature de l'infraction et le type de juridiction

TOUTES JURIDICTIONS	Cour d'assises majeurs	Cour d'appel majeurs	Tribunal correctionnel	Tribunal de police et juridiction de proximité	Cour d'assises mineurs	Cour d'appel mineurs	Tribunal pour enfants	Juge des enfants	Tribunal militaire
Fraudes et contrefaçons .....	39,2	57,8	35,3	///	0	0	66,2	3,0	0
Tromperie sur la marchandise.....	38,4	49,7	35,5	///	0	0	0	0	0
Détention de denrées nuisibles à la santé.....	41,2	64,4	36,0	///	0	0	0	0	0
Contrefaçon de marque, modèle ou oeuvre .....	40,2	69,7	35,3	///	0	0	66,2	3,0	0
Autres fraudes.....	23,0	0	23,0	///	0	0	0	0	0
<b>Législation sur la concurrence et les prix ....</b>	<b>34,9</b>	<b>66,3</b>	<b>29,9</b>	<b>///</b>	<b>0</b>	<b>0</b>	<b>38,9</b>	<b>23,1</b>	<b>0</b>
Publicité mensongère .....	39,1	53,7	34,1	///	0	0	0	0	0
Achat ou vente sans facture.....	28,8	53,0	28,4	///	0	0	0	0	0
Technique de vente répréhensible.....	40,1	62,2	37,2	///	0	0	0	0	0
Prix illicites et autres .....	32,7	71,7	26,6	///	0	0	38,9	23,1	0
<b>Législation sur les sociétés .....</b>	<b>55,6</b>	<b>82,3</b>	<b>49,7</b>	<b>///</b>	<b>0</b>	<b>0</b>	<b>2,5</b>	<b>0</b>	<b>0</b>
Banqueroute.....	59,1	81,3	54,0	///	0	0	0	0	0
Gestion et comptabilité délictueuses.....	79,4	96,9	74,6	///	0	0	0	0	0
Exercice illégal d'une profession .....	25,5	58,3	20,7	///	0	0	2,5	0	0
Autres .....	66,8	69,9	64,7	///	0	0	0	0	0
<b>Atteintes aux finances publiques .....</b>	<b>47,2</b>	<b>70,0</b>	<b>43,5</b>	<b>///</b>	<b>0</b>	<b>0</b>	<b>22,3</b>	<b>11,5</b>	<b>0</b>
Fraude à l'impôt .....	73,0	88,8	68,5	///	0	0	0	0	0
Infraction douanière .....	25,3	42,8	22,8	///	0	0	18,9	0	0
Autres .....	38,9	53,4	38,3	///	0	0	23,3	11,5	0
<b>Coups et violences volontaires .....</b>	<b>12,4</b>	<b>25,2</b>	<b>9,9</b>	<b>///</b>	<b>38,0</b>	<b>41,3</b>	<b>21,5</b>	<b>19,8</b>	<b>0</b>
Avec ITT > 8 jours sans circonstance aggravante.....	16,9	30,3	14,4	///	0	25,4	22,8	20,1	0
Avec ITT <= 8 jours avec circonstances aggravantes .....	11,5	23,8	8,9	///	36,1	41,9	21,0	19,6	0
Avec ITT > 8 jours avec circonstances aggravantes .....	14,7	26,3	11,8	///	38,9	41,9	24,3	21,1	0
Envers mineur de moins de 15 ans avec incapacité <= 8 jours.....	16,5	23,6	13,4	///	0	36,7	21,9	22,2	0
Envers mineur de moins de 15 ans avec incapacité > 8 jours .....	20,3	34,4	18,9	///	0	51,3	25,7	21,4	0
Autres violences envers mineur .....	20,3	36,0	18,2	///	0	0	32,6	43,5	0

Tableau 4. Durée moyenne de la procédure (en mois) selon la nature de l'infraction et le type de juridiction

5/10

TOUTES JURIDICTIONS	Cour d'assises majeurs	Cour d'appel majeurs	Tribunal correctionnel	Tribunal de police et juridiction de proximité	Cour d'assises mineurs	Cour d'appel mineurs	Tribunal pour enfants	Juge des enfants	Tribunal militaire
Homicides involontaires .....	23,6	39,7	21,0	///	0	36,2	26,2	15,4	0
Par conducteur .....	19,3	30,5	17,7	///	0	36,2	27,6	15,4	0
Par conducteur en état alcoolique .....	16,7	27,7	15,1	///	0	0	0	0	0
Par accident du travail .....	41,7	59,3	36,6	///	0	0	0	0	0
Autres homicides involontaires .....	44,4	62,7	39,8	///	0	0	13,8	0	0
Blessures involontaires .....	16,3	33,3	15,2	///	0	52,5	19,6	17,2	0
Par conducteur .....	17,0	30,5	16,0	///	0	52,5	19,8	17,1	0
Par conducteur en état alcoolique avec ITT <=3mois .....	10,5	25,2	10,0	///	0	0	12,9	20,2	0
Par conducteur en état alcoolique avec ITT >3mois .....	17,2	34,5	15,9	///	0	0	0	0	0
Par accident du travail avec ITT >3mois .....	40,7	52,8	39,3	///	0	0	0	0	0
Autres blessures involontaires .....	21,0	63,2	17,7	///	0	0	24,4	16,3	0
Atteintes à la famille .....	35,7	47,3	34,2	///	0	0	0	21,4	0
Abandon de famille .....	38,4	51,4	36,8	///	0	0	0	0	0
Non présentation d'enfant .....	23,2	35,6	20,3	///	0	0	0	21,4	0
Abandon de foyer .....	24,4	30,1	24,1	///	0	0	0	0	0
Autres atteintes à la famille .....	43,4	60,7	39,4	///	0	0	0	0	0
Atteintes aux mœurs .....	36,6	58,1	31,8	///	38,6	68,7	52,4	35,0	0
Exhibition sexuelle .....	8,5	21,7	7,3	///	0	0	29,1	22,8	0
Proxénétisme .....	41,9	63,5	38,0	///	0	0	44,0	0	0
Proxénétisme aggravé .....	37,3	34,7	37,5	///	0	0	25,2	0	0
Agression sexuelle .....	24,7	36,6	16,9	///	0	37,1	43,4	35,0	0
Agression sexuelle avec circonstances aggravantes .....	28,2	42,5	22,4	///	0	62,4	39,4	23,7	0
Atteinte sexuelle sur mineur sans circonstance aggravante .....	36,7	56,2	35,0	///	0	0	11,0	31,7	0
Atteinte ou agression sexuelle sur mineur avec circonstances aggravantes .....	64,8	89,2	64,7	///	38,6	87,5	60,9	39,4	0
Autres atteintes aux mœurs sur mineur .....	33,1	56,1	31,6	///	0	0	44,0	30,7	0

Tableau 4. Durée moyenne de la procédure (en mois) selon la nature de l'infraction et le type de juridiction

TOUTES JURIDICTIONS	Cour d'assises majeurs	Cour d'appel majeurs	Tribunal correctionnel	Tribunal de police et juridiction de proximité	Cour d'assises mineurs	Cour d'appel mineurs	Tribunal pour enfants	Juge des enfants	Tribunal militaire
Agression sexuelle par ascendant ou personne ayant autorité.....	329,4	63,9	42,9	///	0	0	87,9	111,5	0
Autres atteintes aux moeurs.....	0	30,8	8,0	///	0	0	0	4,1	0
<b>Autres atteintes à la personne</b> .....	<b>38,4</b>	<b>28,8</b>	<b>11,5</b>	<b>///</b>	<b>43,4</b>	<b>56,6</b>	<b>21,2</b>	<b>17,3</b>	<b>0</b>
Violation de domicile.....	60,4	24,7	10,1	///	0	26,5	22,9	20,5	0
Diffamation, discrimination.....	0	42,6	21,6	///	0	0	15,0	15,6	0
Menaces.....	31,1	23,7	9,0	///	0	32,0	19,0	16,4	0
Non assistance ou mise en danger d'autrui .....	39,4	36,5	15,6	///	43,4	95,9	27,1	15,6	0
Détention, séquestration.....	30,7	27,4	20,4	///	0	26,7	24,9	13,8	0
Atteintes à la vie privée .....	0	28,5	14,9	///	0	39,2	21,5	20,9	0
Violation de sépulture .....	36,7	0	16,4	///	0	0	29,2	19,6	0
<b>Infractions sur les stupéfiants</b> .....	<b>69,5</b>	<b>31,2</b>	<b>13,8</b>	<b>///</b>	<b>0</b>	<b>44,0</b>	<b>20,0</b>	<b>14,9</b>	<b>0</b>
Détention, acquisition .....	49,4	29,2	14,4	///	0	29,2	19,4	13,8	0
Usage illicite.....	31,7	28,7	11,8	///	0	30,7	19,2	15,0	0
Trafic (import, export) .....	0	37,5	20,7	///	0	58,5	17,5	0	0
Commerce, transport .....	89,1	32,6	20,2	///	0	52,8	20,7	17,2	0
Offre et cession .....	0	32,0	18,5	///	0	65,1	23,5	16,0	0
Aide à l'usage par autrui .....	0	36,8	11,3	///	0	0	14,1	0	0
Autres .....	0	53,6	36,0	///	0	0	8,4	12,5	0
<b>Autres infractions à la santé publique</b> .....	<b>0</b>	<b>52,1</b>	<b>24,4</b>	<b>///</b>	<b>0</b>	<b>0</b>	<b>0</b>	<b>10,9</b>	<b>0</b>
Réglementation des débits de boissons.....	0	28,4	17,1	///	0	0	0	0	0
Exercice illégal d'une profession médicale.....	0	75,9	46,1	///	0	0	0	0	0
Autres .....	0	38,4	22,2	///	0	0	0	10,9	0
<b>Police des étrangers, nomades</b> .....	<b>61,6</b>	<b>36,3</b>	<b>14,7</b>	<b>///</b>	<b>0</b>	<b>16,1</b>	<b>1,5</b>	<b>7,3</b>	<b>0</b>
Entrée ou séjour irrégulier d'un étranger .....	31,0	40,8	16,3	///	0	16,1	1,5	7,3	0
Maintien irrégulier sur le territoire français .....	122,9	19,6	2,2	///	0	0	0	0	0
Règlement sur le travail des étrangers .....	0	35,4	20,6	///	0	0	0	0	0
Nomades.....	0	0	0	///	0	0	0	0	0
<b>Commerce et transport d'armes</b> .....	<b>57,2</b>	<b>25,1</b>	<b>8,9</b>	<b>///</b>	<b>30,6</b>	<b>38,2</b>	<b>19,5</b>	<b>12,9</b>	<b>0</b>

Tableau 4. Durée moyenne de la procédure (en mois) selon la nature de l'infraction et le type de juridiction

TOUTES JURIDICTIONS	Cour d'assises majeurs	Cour d'appel majeurs	Tribunal correctionnel	Tribunal de police et juridiction de proximité	Cour d'assises mineurs	Cour d'appel mineurs	Tribunal pour enfants	Juge des enfants	Tribunal militaire
Port et transport illicites d'arme .....	24,6	22,5	7,5	///	30,6	38,2	17,3	12,8	0
Acquisition ou détention d'arme .....	42,0	31,4	15,5	///	0	0	21,8	12,1	0
Fabrication, commerce illicites d'explosifs .....	112,6	3,7	21,0	///	0	0	35,8	15,7	0
<b>Infractions militaires</b> .....	0	36,4	19,7	///	0	0	0	0	0
Désertion .....	0	38,6	19,7	///	0	0	0	0	0
Insoumission et autres .....	0	23,4	19,4	///	0	0	0	0	0
<b>Autres atteintes à la sûreté publique</b> .....	50,3	53,4	29,0	///	32,6	39,6	24,9	17,4	0
Législation sur la télécommunication .....	0	0	12,1	///	0	0	0	0	0
Législation sur les jeux de hasard .....	0	62,0	28,2	///	0	0	0	0	0
Association de malfaiteurs .....	50,3	57,4	35,0	///	32,6	0	24,2	22,8	0
Autres atteintes à la sûreté publique .....	0	36,7	14,7	///	0	39,6	25,6	16,4	0
<b>Faux en écriture publique ou privée</b> .....	0	56,7	30,8	///	0	38,4	17,5	21,0	0
Faux ou usage de faux en écriture privée .....	0	67,6	40,0	///	0	38,4	18,5	21,5	0
Falsification de document .....	0	49,9	27,9	///	0	0	15,8	22,9	0
Obtention, usage de document administratif faux ou inexact .....	0	35,3	17,5	///	0	0	0	18,1	0
<b>Atteintes à l'environnement</b> .....	0	56,8	33,3	///	0	29,8	15,6	21,3	0
Travaux ou utilisation illégale des sols .....	0	49,6	24,4	///	0	0	14,6	22,8	0
Défaut de permis de construire .....	0	62,2	46,5	///	0	0	0	0	0
Infraction en matière de pêche .....	0	45,0	14,3	///	0	0	0	9,4	0
Infraction en matière de chasse .....	0	33,2	14,4	///	0	0	0	0	0
Autres .....	0	40,3	24,6	///	0	29,8	32,2	0	0
<b>Ordre administratif et judiciaire</b> .....	30,9	28,8	11,0	///	40,9	23,0	17,0	16,1	0
Outrage à agent de la force publique .....	0	24,4	8,3	///	0	22,8	16,3	16,4	0
Rébellion .....	0	22,0	6,5	///	0	19,9	16,1	14,2	0
Violence sur agent de l'autorité publique .....	0	19,5	7,0	///	0	25,3	17,6	18,0	0
Outrage ou violence à magistrat .....	0	27,1	8,5	///	0	10,5	20,0	21,9	0
Corruption de fonctionnaire .....	0	73,2	50,9	///	0	0	34,9	15,5	0
Usurpation de fonction ou de titre .....	0	71,6	29,8	///	0	0	0	17,9	0

Tableau 4. Durée moyenne de la procédure (en mois) selon la nature de l'infraction et le type de juridiction

TOUTES JURIDICTIONS	Cour d'assises majeurs	Cour d'appel majeurs	Tribunal correctionnel	Tribunal de police et juridiction de proximité	Cour d'assises mineurs	Cour d'appel mineurs	Tribunal pour enfants	Juge des enfants	Tribunal militaire
Refus de restituer un permis de conduire.....	0	21,5	12,3	///	0	0	0	0	0
Non exécution d'un TIG ou d'une autre obligation judiciaire .....	0	39,5	20,2	///	0	38,9	28,3	17,6	0
Non respect d'interdiction de séjour .....	0	11,1	4,8	///	0	0	0	0	0
Usurpation d'identité .....	0	30,5	19,7	///	0	0	19,7	16,1	0
Evasion de détenu.....	112,4	12,7	6,7	///	0	6,7	12,0	29,7	0
Dénonciation calomnieuse.....	0	48,3	16,4	///	0	25,5	23,6	16,9	0
Autres ordre administratif et judiciaire.....	27,7	27,5	11,1	///	40,9	0	15,0	13,9	0
Autres délits .....	0	0	0	///	0	0	0	0	0
<b>CONTRAVENTIONS DE 5e CLASSE</b> .....	0	24,4	12,2	9,9	0	21,2	20,7	18,2	0
Circulation routière .....	8,3	22,4	6,2	8,2	0	0	17,3	13,9	0
Défaut d'assurance .....	0	0	39,0	0	0	0	0	0	0
Conduite d'un véhicule sans permis .....	0	0	10,3	0	0	0	0	0	0
Appareil perturbateur d'instrument de la police .....	11,5	40,9	0	11,1	0	0	0	0	0
Grand excès de vitesse.....	8,1	21,9	5,4	8,0	0	0	18,5	0	0
Autres .....	11,2	26,9	10,5	10,8	0	0	16,9	13,9	0
<b>Infractions en matière de transports</b> .....	11,9	41,3	15,6	11,8	0	0	0	0	0
Absence d'autorisation de transport routier .....	12,7	56,2	15,1	12,5	0	0	0	0	0
Infraction à la réglementation sur les conditions de travail (transport) .....	11,6	40,5	20,3	11,4	0	0	0	0	0
Autres .....	11,8	32,0	13,5	11,8	0	0	0	0	0
<b>Blessures involontaires</b> .....	17,6	29,5	17,2	15,4	0	0	25,8	22,4	0
Par conducteur avec ITT <= 3 mois.....	0	0	0	0	0	0	0	0	0
Avec ITT <= 3 mois (sauf route, travail).....	17,1	29,1	17,0	14,6	0	0	25,8	22,4	0
Par accident du travail avec ITT <=3 mois .....	23,7	34,8	23,4	22,5	0	0	0	0	0
<b>Coups et violences volontaires</b> .....	11,5	23,0	13,1	10,1	0	21,2	20,6	17,8	0
Avec ITT <= 8 jours.....	11,5	23,0	13,1	10,1	0	21,2	20,6	17,8	0
<b>Atteintes aux mœurs</b> .....	0	0	0	0	0	0	0	0	0
Racolage actif .....	0	0	0	0	0	0	0	0	0

Tableau 4. Durée moyenne de la procédure (en mois) selon la nature de l'infraction et le type de juridiction

	TOUTES JURIDICTIONS	Cour d'assises majeurs	Cour d'appel majeurs	Tribunal correctionnel	Tribunal de police et juridiction de proximité	Cour d'assises mineurs	Cour d'appel mineurs	Tribunal pour enfants	Juge des enfants	Tribunal militaire
Autres atteintes aux personnes.....	14,4	0	0	17,7	10,5	0	0	17,8	17,8	0
Atteintes à l'environnement .....	12,2	0	25,3	15,3	11,7	0	0	0	15,1	0
Infraction en matière de chasse.....	11,2	0	23,6	15,2	10,5	0	0	0	14,5	0
Abandon d'épaves, d'objets ou d'ordures.....	12,3	0	22,6	7,0	12,3	0	0	0	16,3	0
Infraction en matière de pêche.....	14,1	0	23,5	9,1	14,1	0	0	0	0	0
Autres .....	13,3	0	28,4	21,3	12,5	0	0	0	0	0
<b>Travail et sécurité sociale .....</b>	<b>18,1</b>	<b>0</b>	<b>41,2</b>	<b>23,8</b>	<b>16,8</b>	<b>0</b>	<b>0</b>	<b>0</b>	<b>0</b>	<b>0</b>
Infraction à l'assujettissement à la sécurité sociale.....	18,8	0	0	0	18,8	0	0	0	0	0
Infraction à la législation sur les congés.....	21,8	0	39,7	0	20,2	0	0	0	0	0
Médecine du travail .....	15,0	0	52,2	27,6	13,2	0	0	0	0	0
Autres .....	19,4	0	36,0	20,8	18,5	0	0	0	0	0
<b>Atteintes à l'ordre économique .....</b>	<b>16,5</b>	<b>0</b>	<b>33,3</b>	<b>27,8</b>	<b>16,0</b>	<b>0</b>	<b>0</b>	<b>0</b>	<b>0</b>	<b>0</b>
Transport ou stockage de denrées périssables.....	15,9	0	31,9	17,6	15,2	0	0	0	0	0
Non respect de l'information du consommateur .....	15,6	0	31,7	32,5	14,6	0	0	0	0	0
Autres atteintes à l'ordre économique .....	17,2	0	36,9	22,4	16,9	0	0	0	0	0
<b>Ordre administratif et judiciaire .....</b>	<b>13,1</b>	<b>0</b>	<b>27,8</b>	<b>0</b>	<b>11,3</b>	<b>0</b>	<b>0</b>	<b>0</b>	<b>0</b>	<b>0</b>
Outrage à citoyen chargé d'un ministère public.....	0	0	0	0	0	0	0	0	0	0
Autres .....	13,1	0	27,8	0	11,3	0	0	0	0	0
<b>Atteintes aux biens .....</b>	<b>11,3</b>	<b>0</b>	<b>23,1</b>	<b>13,3</b>	<b>10,2</b>	<b>0</b>	<b>0</b>	<b>21,6</b>	<b>19,4</b>	<b>0</b>
Dégradation ou détérioration légère d'un bien d'autrui.....	11,3	0	23,2	13,3	10,2	0	0	21,6	19,3	0
Autres .....	11,6	0	21,7	19,8	7,3	0	0	0	24,0	0
<b>Atteintes à la sûreté publique .....</b>	<b>8,1</b>	<b>0</b>	<b>43,4</b>	<b>8,0</b>	<b>5,9</b>	<b>0</b>	<b>0</b>	<b>19,5</b>	<b>16,6</b>	<b>0</b>
Séjour irrégulier d'un ressortissant CEE.....	73,3	0	73,3	0	0	0	0	0	0	0
Absence de livret de circulation .....	5,7	0	0	1,2	6,2	0	0	0	0	0
Infractions à la législation sur la télécommunication.....	23,2	0	0	0	23,2	0	0	0	0	0



10/10

Tableau 4. Durée moyenne de la procédure (en mois) selon la nature de l'infraction et le type de juridiction

	TOUTES JURIDICTIONS	Cour d'assises majeurs	Cour d'appel majeurs	Tribunal correctionnel	Tribunal de police et juridiction de proximité	Cour d'assises mineurs	Cour d'appel mineurs	Tribunal pour enfants	Juge des enfants	Tribunal militaire
Autres atteintes à la sûreté publique .....	7,8	0	38,4	8,4	5,7	0	0	19,5	16,6	0
Atteintes à la santé.....	13,8	0	0	10,4	14,9	0	0	0	0	0
Autres contraventions .....	0	0	0	0	0	0	0	0	0	0

Source : ministère de la Justice, Casier judiciaire national, SDSE

+

Tableau 5. Détenus provisoires : durée de détention provisoire à la date de la condamnation selon la nature de l'infraction

1/10

	TOUTES DUREES	moins de 1 mois	1 mois à moins de 2 mois	2 mois à moins de 4 mois	4 mois à moins de 8 mois	8 mois à moins de 1 an	1 an à moins de 2 ans	2 ans à moins de 3 ans	3 ans et plus	Durée moyenne en mois
TOUTES INFRACTIONS	31 955	13 511	4 047	3 604	3 715	2 348	3 079	1 085	566	5,3
CRIMES	1 973	38	33	66	131	100	505	694	406	25,2
Homicides volontaires	381	2	2	2	11	12	74	148	130	31,2
Meurtre	192	1	2	1	5	8	41	75	59	30,3
Assassinat	98	0	0	1	4	2	17	38	36	32,0
Meurtre sur mineur de moins de 15 ans	10	0	0	0	1	1	1	3	4	31,0
Autres	81	1	0	0	1	1	15	32	31	32,5
Coups et violences volontaires	247	4	7	7	14	13	57	87	58	25,7
Mort non intentionnelle	145	3	4	3	10	7	33	54	31	24,4
Infirmité permanente	24	0	1	2	1	1	6	9	4	23,5
Envers mineurs	23	0	0	2	1	3	4	9	4	23,4
Autres	55	1	2	0	2	2	14	15	19	30,9
Viols et attentats à la pudeur	703	22	13	30	51	39	232	227	89	22,1
Viol commis par plusieurs personnes	57	5	1	4	9	2	15	16	5	18,1
Viol avec circonstances aggravantes	247	4	3	8	10	11	87	85	39	24,3
Viol sur mineur de moins de 15 ans	138	6	0	3	14	11	49	41	14	20,8
Viol par ascendant ou personne ayant autorité	104	2	4	8	5	10	29	29	17	21,8
Viol simple et autres	157	5	5	7	13	5	52	56	14	21,3
Vol, recels, destructions	613	10	10	27	53	35	139	228	111	24,2
Vol avec port d'arme	407	9	7	19	39	30	106	137	60	22,4
Autre vol qualifié	182	1	1	5	12	5	29	88	41	27,7
Recel qualifié	9	0	0	2	1	0	4	1	1	16,3
Destruction - dégradation	15	0	2	1	1	0	0	2	9	34,5
Atteintes à la sûreté publique	11	0	0	0	0	0	2	1	8	44,2
Faux-monnayage	1	0	0	0	0	0	1	0	0	13,7
Autres atteintes à la sûreté publique	10	0	0	0	0	0	1	1	8	47,3
Autres crimes	18	0	1	0	2	1	1	3	10	36,6

40

Les condamnations en 2013

+

+

Tableau 5. Détenus provisoires : durée de détention provisoire à la date de la condamnation selon la nature de l'infraction

	TOUTES DUREES	moins de 1 mois	1 mois à moins de 2 mois	2 mois à moins de 4 mois	4 mois à moins de 8 mois	8 mois à moins de 1 an	1 an à moins de 2 ans	2 ans à moins de 3 ans	3 ans et plus	Durée moyenne en mois
DÉLITS	29 972	13 465	4 014	3 537	3 583	2 248	2 574	391	160	4,0
Vois, recels	9 627	4 773	1 411	1 052	1 053	597	635	72	34	3,2
Vol simple	909	595	147	68	64	14	16	4	1	1,5
Vol avec effraction	587	318	104	74	50	17	21	1	2	2,1
Vol avec violences	902	374	149	110	96	79	85	8	1	3,9
Vol avec destruction ou dégradation	403	270	61	29	20	10	11	0	2	1,7
Vol avec 1 circonstance aggravante	1 314	849	181	98	84	45	45	10	2	2,0
Vol avec 2 ou 3 circonstances aggravantes	4 544	1 996	637	531	581	358	390	37	14	3,8
Recel simple	697	291	96	92	109	49	45	7	8	4,1
Recel aggravé	271	80	36	50	49	25	22	5	4	5,2
Autres vols	0	0	0	0	0	0	0	0	0	0
Escroqueries, abus de confiance	1 162	333	149	227	199	111	109	20	14	5,2
Escroquerie	662	136	52	161	134	74	80	15	10	6,3
Abus de confiance et de blanc-seing	64	25	9	11	11	2	3	0	3	5,1
Détournement ou destruction d'objet saisi ou gagé	2	1	0	1	0	0	0	0	0	2,3
Flouterie d'hôtel	5	3	0	1	0	1	0	0	0	3,1
Flouterie d'aliments	7	5	0	2	0	0	0	0	0	1,0
Autres flouteries	10	5	3	0	1	0	1	0	0	2,1
Extorsion de fonds, chantage	412	158	85	51	53	34	25	5	1	3,7
Destructions, dégradations	651	360	110	67	48	24	35	4	3	2,6
Destruction d'un bien d'autrui	173	115	35	9	6	4	3	0	1	1,5
Destruction d'un bien d'autrui par explosion ou incendie	305	138	48	37	32	15	31	3	1	3,7
Destruction d'un bien d'autrui avec effraction	101	61	15	16	6	2	0	0	1	2,1
Dégradation d'un monument d'utilité publique	68	43	11	5	4	3	1	1	0	1,9
Acte de cruauté sur un animal domestique	3	2	1	0	0	0	0	0	0	0,6
Autres destructions	1	1	0	0	0	0	0	0	0	0,1
Circulation routière	2 111	1 674	199	113	64	25	29	3	4	1,0
Conduite en état alcoolique	832	727	57	32	12	2	1	1	0	0,5

+

Tableau 5. Détenus provisoires : durée de détention provisoire à la date de la condamnation selon la nature de l'infraction

3/10

	TOUTES DUREES	moins de 1 mois	1 mois à moins de 2 mois	2 mois à moins de 4 mois	4 mois à moins de 8 mois	8 mois à moins de 1 an	1 an à moins de 2 ans	2 ans à moins de 3 ans	3 ans et plus	Durée moyenne en mois
Délit de fuite .....	31	14	8	1	0	5	3	0	0	3,8
Refus d'obtempérer.....	344	241	35	26	24	5	10	2	1	1,8
Refus de vérification de l'état alcoolique .....	39	29	6	3	1	0	0	0	0	0,7
Conduite malgré suspension du permis .....	201	172	10	14	4	1	0	0	0	0,6
Défaut de plaques ou fausses plaques.....	30	9	5	4	7	3	1	0	1	5,4
Conduite sans permis .....	494	365	69	28	15	4	11	0	2	1,2
Conduite en ayant fait usage de stupéfiants .....	60	51	4	0	1	3	1	0	0	1,1
Défaut d'assurance .....	66	55	4	3	0	2	2	0	0	1,0
Autres circulation routière .....	14	11	1	2	0	0	0	0	0	0,7
<b>Transports</b> .....	<b>1</b>	<b>0</b>	<b>0</b>	<b>0</b>	<b>1</b>	<b>0</b>	<b>0</b>	<b>0</b>	<b>0</b>	<b>5,1</b>
Obstacle au contrôle d'autorisation de transport routier .....	0	0	0	0	0	0	0	0	0	0
Transport routier sans autorisation.....	0	0	0	0	0	0	0	0	0	0
Infraction en matière de navigation.....	0	0	0	0	0	0	0	0	0	0
Autres .....	1	0	0	0	1	0	0	0	0	5,1
<b>Chèques</b> .....	<b>114</b>	<b>20</b>	<b>4</b>	<b>15</b>	<b>23</b>	<b>27</b>	<b>25</b>	<b>0</b>	<b>0</b>	<b>7,2</b>
Contrefaçon de chèques et usage .....	111	20	4	13	22	27	25	0	0	7,3
Retrait ou blocage de la provision d'un chèque.....	0	0	0	0	0	0	0	0	0	0
Violation à l'interdiction d'émettre .....	1	0	0	1	0	0	0	0	0	2,4
Autres .....	2	0	0	1	1	0	0	0	0	4,6
<b>Travail et sécurité sociale</b> .....	<b>59</b>	<b>14</b>	<b>6</b>	<b>14</b>	<b>12</b>	<b>5</b>	<b>3</b>	<b>2</b>	<b>3</b>	<b>6,9</b>
Hygiène et sécurité .....	0	0	0	0	0	0	0	0	0	0
Travail illégal.....	57	14	6	14	11	5	3	2	2	6,4
Entrave aux fonctions de l'inspecteur du travail.....	0	0	0	0	0	0	0	0	0	0
Fraude aux prestations ou cotisations sociales.....	2	0	0	0	1	0	0	0	1	22,2
Entrave à la représentation des salariés .....	0	0	0	0	0	0	0	0	0	0
Autres .....	0	0	0	0	0	0	0	0	0	0

42

Les condamnations en 2013

+

+

+

Tableau 5. Détenus provisoires : durée de détention provisoire à la date de la condamnation selon la nature de l'infraction

	TOUTES DUREES	moins de 1 mois	1 mois à moins de 2 mois	2 mois à moins de 4 mois	4 mois à moins de 8 mois	8 mois à moins de 1 an	1 an à moins de 2 ans	2 ans à moins de 3 ans	3 ans et plus	Durée moyenne en mois
Fraudes et contrefaçons .....	45	14	3	9	8	7	3	1	0	5,4
Tromperie sur la marchandise.....	32	12	1	3	6	7	2	1	0	5,9
Détention de denrées nuisibles à la santé.....	1	0	1	0	0	0	0	0	0	1,8
Contrefaçon de marque, modèle ou oeuvre .....	12	2	1	6	2	0	1	0	0	4,5
Autres fraudes.....	0	0	0	0	0	0	0	0	0	0
<b>Législation sur la concurrence et les prix .....</b>	<b>29</b>	<b>6</b>	<b>4</b>	<b>9</b>	<b>6</b>	<b>2</b>	<b>1</b>	<b>1</b>	<b>0</b>	<b>4,4</b>
Publicité mensongère .....	0	0	0	0	0	0	0	0	0	0
Achat ou vente sans facture.....	0	0	0	0	0	0	0	0	0	0
Technique de vente répréhensible.....	9	0	2	3	3	0	0	1	0	6,0
Prix illicites et autres .....	20	6	2	6	3	2	1	0	0	3,7
<b>Législation sur les sociétés .....</b>	<b>28</b>	<b>7</b>	<b>4</b>	<b>7</b>	<b>8</b>	<b>2</b>	<b>0</b>	<b>0</b>	<b>0</b>	<b>3,2</b>
Banqueroute.....	4	1	1	1	1	0	0	0	0	2,7
Gestion et comptabilité délictueuses.....	16	5	2	5	3	1	0	0	0	2,7
Exercice illégal d'une profession .....	8	1	1	1	4	1	0	0	0	4,4
Autres .....	0	0	0	0	0	0	0	0	0	0
<b>Atteintes aux finances publiques .....</b>	<b>304</b>	<b>87</b>	<b>15</b>	<b>55</b>	<b>49</b>	<b>47</b>	<b>40</b>	<b>10</b>	<b>1</b>	<b>6,2</b>
Fraude à l'impôt .....	9	1	3	3	1	0	1	0	0	3,8
Infraction douanière .....	187	72	7	23	31	27	21	5	1	5,6
Autres .....	108	14	5	29	17	20	18	5	0	7,4
<b>Coups et violences volontaires .....</b>	<b>4 877</b>	<b>2 499</b>	<b>842</b>	<b>493</b>	<b>468</b>	<b>259</b>	<b>273</b>	<b>30</b>	<b>13</b>	<b>2,9</b>
Avec ITT > 8 jours sans circonstance aggravante.....	105	29	23	18	8	10	15	1	1	5,1
Avec ITT <= 8 jours avec circonstances aggravantes.....	3 333	1 987	573	290	252	113	98	15	5	2,0
Avec ITT > 8 jours avec circonstances aggravantes .....	1 311	441	227	157	189	124	153	14	6	4,8
Envers mineur de moins de 15 ans avec incapacité <= 8 jours.....	20	8	3	3	4	1	1	0	0	2,9
Envers mineur de moins de 15 ans avec incapacité > 8 jours .....	85	27	15	18	13	8	3	0	1	3,9
Autres violences envers mineur .....	23	7	1	7	2	3	3	0	0	4,8

+

5/10

Tableau 5. Détenus provisoires : durée de détention provisoire à la date de la condamnation selon la nature de l'infraction

	TOUTES DUREES	moins de 1 mois	1 mois à moins de 2 mois	2 mois à moins de 4 mois	4 mois à moins de 8 mois	8 mois à moins de 1 an	1 an à moins de 2 ans	2 ans à moins de 3 ans	3 ans et plus	Durée moyenne en mois
Homicides involontaires .....	107	16	10	26	21	22	11	0	1	6,0
Par conducteur .....	71	11	5	16	14	17	7	0	1	6,3
Par conducteur en état alcoolique .....	19	3	4	7	2	2	1	0	0	4,0
Par accident du travail .....	0	0	0	0	0	0	0	0	0	0
Autres homicides involontaires .....	17	2	1	3	5	3	3	0	0	7,2
Blessures involontaires .....	108	55	19	16	11	3	3	0	1	2,5
Par conducteur .....	88	45	16	11	10	2	3	0	1	2,7
Par conducteur en état alcoolique avec ITT<=3mois .....	14	7	2	4	1	0	0	0	0	1,5
Par conducteur en état alcoolique avec ITT>3mois .....	4	2	0	1	0	1	0	0	0	3,6
Par accident du travail avec ITT>3mois .....	0	0	0	0	0	0	0	0	0	0
Autres .....	2	1	1	0	0	0	0	0	0	1,2
Atteintes à la famille .....	26	3	9	5	6	2	1	0	0	3,9
Abandon de famille .....	9	2	5	1	0	0	1	0	0	3,4
Non présentation d'enfant .....	13	1	3	4	4	1	0	0	0	3,7
Abandon de foyer .....	2	0	1	0	1	0	0	0	0	3,1
Autres .....	2	0	0	0	1	1	0	0	0	7,8
Atteintes aux moeurs .....	1 108	222	149	130	181	169	226	21	10	7,1
Exhibition sexuelle.....	92	62	18	2	6	2	2	0	0	1,2
Proxénéitisme .....	57	4	9	10	13	15	4	1	1	7,8
Proxénéitisme aggravé .....	176	19	9	26	27	28	61	5	1	9,5
Agression sexuelle.....	162	41	29	18	31	19	24	0	0	5,2
Agression sexuelle avec circonstances aggravantes .....	184	34	24	22	36	29	33	2	4	7,2
Atteinte sexuelle sur mineur sans circonstance aggravante.....	17	4	2	3	1	3	4	0	0	7,1
Atteinte ou agression sexuelle sur mineur avec circonstances aggravantes.....	288	41	31	26	49	54	75	9	3	8,6
Autres atteintes aux moeurs sur mineur.....	111	16	22	16	15	17	20	4	1	7,1

44

Les condamnations en 2013

+

+

+

Tableau 5. Détenus provisoires : durée de détention provisoire à la date de la condamnation selon la nature de l'infraction

	TOUTES DUREES	moins de 1 mois	1 mois à moins de 2 mois	2 mois à moins de 4 mois	4 mois à moins de 8 mois	8 mois à moins de 1 an	1 an à moins de 2 ans	2 ans à moins de 3 ans	3 ans et plus	Durée moyenne en mois
Agression sexuelle par ascendant ou personne ayant autorité.....	21	1	5	7	3	2	3	0	0	5,1
Autres atteintes aux moeurs.....	0	0	0	0	0	0	0	0	0	0
<b>Autres atteintes à la personne</b> .....	<b>934</b>	<b>434</b>	<b>143</b>	<b>105</b>	<b>97</b>	<b>62</b>	<b>84</b>	<b>6</b>	<b>3</b>	<b>3,6</b>
Violation de domicile.....	80	52	7	7	8	4	1	1	0	2,2
Diffamation, discrimination .....	4	2	1	1	0	0	0	0	0	1,3
Menaces.....	482	290	100	41	31	10	9	1	0	1,5
Non assistance ou mise en danger d'autrui .....	54	9	8	12	15	5	4	1	0	5,3
Détention, séquestration.....	258	48	12	38	42	42	70	3	3	8,1
Atteintes à la vie privée .....	56	33	15	6	1	1	0	0	0	1,1
Violation de sépulture .....	0	0	0	0	0	0	0	0	0	0
<b>Infractions sur les stupéfiants</b> .....	<b>5 861</b>	<b>1 611</b>	<b>626</b>	<b>909</b>	<b>1 002</b>	<b>720</b>	<b>817</b>	<b>143</b>	<b>33</b>	<b>6,0</b>
Détention, acquisition .....	2 068	612	233	367	367	216	234	27	12	5,2
Usage illicite.....	396	153	70	79	40	22	22	7	3	3,7
Traffic (import, export) .....	592	153	39	59	98	84	116	34	9	8,4
Commerce, transport .....	2 446	609	247	352	413	350	405	62	8	6,5
Offre et cession .....	326	77	35	49	75	42	35	12	1	6,1
Aide à l'usage par autrui .....	1	0	0	0	1	0	0	0	0	7,2
Autres .....	32	7	2	3	8	6	5	1	0	7,2
<b>Autres infractions à la santé publique</b> .....	<b>26</b>	<b>8</b>	<b>2</b>	<b>7</b>	<b>1</b>	<b>4</b>	<b>4</b>	<b>0</b>	<b>0</b>	<b>5,6</b>
Réglementation des débits de boissons.....	0	0	0	0	0	0	0	0	0	0
Exercice illégal d'une profession médicale.....	11	0	0	4	0	4	3	0	0	10,1
Autres .....	15	8	2	3	1	0	1	0	0	2,3
<b>Police des étrangers, nomades</b> .....	<b>528</b>	<b>285</b>	<b>40</b>	<b>44</b>	<b>59</b>	<b>31</b>	<b>52</b>	<b>15</b>	<b>2</b>	<b>4,3</b>
Entrée ou séjour irrégulier d'un étranger.....	415	192	31	36	56	31	52	15	2	5,3
Maintien irrégulier sur le territoire français.....	110	92	8	7	3	0	0	0	0	0,5
Règlement sur le travail des étrangers.....	3	1	1	1	0	0	0	0	0	1,8
Nomades.....	0	0	0	0	0	0	0	0	0	0
<b>Commerce et transport d'armes</b> .....	<b>295</b>	<b>128</b>	<b>40</b>	<b>36</b>	<b>35</b>	<b>21</b>	<b>25</b>	<b>4</b>	<b>6</b>	<b>4,9</b>

+

7/10

Tableau 5. Détenus provisoires : durée de détention provisoire à la date de la condamnation selon la nature de l'infraction

	TOUTES DUREES	moins de 1 mois	1 mois à moins de 2 mois	2 mois à moins de 4 mois	4 mois à moins de 8 mois	8 mois à moins de 1 an	1 an à moins de 2 ans	2 ans à moins de 3 ans	3 ans et plus	Durée moyenne en mois
Port et transport illicites d'arme .....	182	97	26	17	18	9	13	0	2	3,5
Acquisition ou détention d'arme.....	102	28	14	15	16	11	11	4	3	7,0
Fabrication, commerce illicites d'explosifs .....	11	3	0	4	1	1	1	0	1	10,4
<b>Infractions militaires</b> .....	<b>23</b>	<b>20</b>	<b>1</b>	<b>1</b>	<b>1</b>	<b>0</b>	<b>0</b>	<b>0</b>	<b>0</b>	<b>1,0</b>
Désertion.....	4	4	0	0	0	0	0	0	0	0,6
Insoumission et autres.....	19	16	1	1	1	0	0	0	0	1,0
<b>Autres atteintes à la sûreté publique</b> .....	<b>505</b>	<b>41</b>	<b>21</b>	<b>45</b>	<b>90</b>	<b>69</b>	<b>159</b>	<b>55</b>	<b>25</b>	<b>13,3</b>
Législation sur la télécommunication .....	0	0	0	0	0	0	0	0	0	0
Législation sur les jeux de hasard .....	10	0	3	6	1	0	0	0	0	2,9
Association de malfaiteurs.....	464	27	18	32	86	68	155	55	23	14,0
Autres atteintes à la sûreté publique .....	31	14	0	7	3	1	4	0	2	6,2
<b>Faux en écriture publique ou privée</b> .....	<b>263</b>	<b>76</b>	<b>18</b>	<b>63</b>	<b>51</b>	<b>28</b>	<b>22</b>	<b>3</b>	<b>2</b>	<b>5,0</b>
Faux ou usage de faux en écriture privée .....	46	9	2	17	7	6	5	0	0	4,9
Falsification de document .....	170	56	11	33	31	20	15	3	1	5,0
Obtention, usage de document administratif faux ou inexact .....	47	11	5	13	13	2	2	0	1	5,0
<b>Atteintes à l'environnement</b> .....	<b>13</b>	<b>13</b>	<b>0</b>	<b>0</b>	<b>0</b>	<b>0</b>	<b>0</b>	<b>0</b>	<b>0</b>	<b>0,1</b>
Travaux ou utilisation illégale des sols .....	0	0	0	0	0	0	0	0	0	0
Défaut de permis de construire.....	0	0	0	0	0	0	0	0	0	0
Infraction en matière de pêche .....	5	5	0	0	0	0	0	0	0	0,1
Infraction en matière de chasse.....	0	0	0	0	0	0	0	0	0	0
Autres .....	8	8	0	0	0	0	0	0	0	0,1
<b>Ordre administratif et judiciaire</b> .....	<b>1 167</b>	<b>766</b>	<b>189</b>	<b>89</b>	<b>89</b>	<b>11</b>	<b>17</b>	<b>1</b>	<b>5</b>	<b>1,6</b>
Outrage à agent de la force publique.....	389	282	64	18	21	2	2	0	0	0,9
Rébellion .....	224	164	35	14	9	0	1	1	0	1,0
Violence sur agent de l'autorité publique.....	184	113	34	14	20	0	3	0	0	1,4
Outrage ou violence à magistrat.....	7	5	1	1	0	0	0	0	0	0,9
Corruption de fonctionnaire.....	19	6	3	6	2	1	1	0	0	3,6
Usurpation de fonction ou de titre .....	5	2	0	0	0	2	1	0	0	6,3

46

Les condamnations en 2013

+

+



Tableau 5. Détenus provisoires : durée de détention provisoire à la date de la condamnation selon la nature de l'infraction

	TOUTES DUREES	moins de 1 mois	1 mois à moins de 2 mois	2 mois à moins de 4 mois	4 mois à moins de 8 mois	8 mois à moins de 1 an	1 an à moins de 2 ans	2 ans à moins de 3 ans	3 ans et plus	Durée moyenne en mois
Refus de restituer un permis de conduire.....	0	0	0	0	0	0	0	0	0	0
Non exécution d'un TIG ou d'une autre obligation judiciaire.....	36	23	4	6	2	0	1	0	0	1,6
Non respect d'interdiction de séjour.....	30	28	1	1	0	0	0	0	0	0,3
Usurpation d'identité.....	22	8	3	1	8	0	2	0	0	3,3
Evasion de détenu.....	163	95	28	21	15	3	1	0	0	1,5
Dénonciation calomnieuse.....	6	0	1	2	3	0	0	0	0	3,1
Autres ordre administratif et judiciaire.....	82	40	15	5	9	3	5	0	5	5,7
Autres délits.....	0	0	0	0	0	0	0	0	0	0
<b>CONTRAVENTIONS DE 5e CLASSE.....</b>	<b>10</b>	<b>8</b>	<b>0</b>	<b>1</b>	<b>1</b>	<b>0</b>	<b>0</b>	<b>0</b>	<b>0</b>	<b>0,8</b>
Circulation routière.....	0	0	0	0	0	0	0	0	0	0
Défaut d'assurance.....	0	0	0	0	0	0	0	0	0	0
Conduite d'un véhicule sans permis.....	0	0	0	0	0	0	0	0	0	0
Appareil perturbateur d'instrument de la police.....	0	0	0	0	0	0	0	0	0	0
Grand excès de vitesse.....	0	0	0	0	0	0	0	0	0	0
Autres.....	0	0	0	0	0	0	0	0	0	0
<b>Infractions en matière de transports.....</b>	<b>0</b>	<b>0</b>	<b>0</b>	<b>0</b>	<b>0</b>	<b>0</b>	<b>0</b>	<b>0</b>	<b>0</b>	<b>0</b>
Absence d'autorisation de transport routier.....	0	0	0	0	0	0	0	0	0	0
Infraction à la réglementation sur les conditions de travail (transport).....	0	0	0	0	0	0	0	0	0	0
Autres.....	0	0	0	0	0	0	0	0	0	0
<b>Blessures involontaires.....</b>	<b>0</b>	<b>0</b>	<b>0</b>	<b>0</b>	<b>0</b>	<b>0</b>	<b>0</b>	<b>0</b>	<b>0</b>	<b>0</b>
Par conducteur avec ITT <= 3 mois.....	0	0	0	0	0	0	0	0	0	0
Avec ITT <= 3 mois (sauf route, travail).....	0	0	0	0	0	0	0	0	0	0
Par accident du travail avec ITT <= 3 mois.....	0	0	0	0	0	0	0	0	0	0
<b>Coups et violences volontaires.....</b>	<b>9</b>	<b>7</b>	<b>0</b>	<b>1</b>	<b>1</b>	<b>0</b>	<b>0</b>	<b>0</b>	<b>0</b>	<b>0,8</b>
Avec ITT <= 8 jours.....	9	7	0	1	1	0	0	0	0	0,8
<b>Atteintes aux moeurs.....</b>	<b>0</b>	<b>0</b>	<b>0</b>	<b>0</b>	<b>0</b>	<b>0</b>	<b>0</b>	<b>0</b>	<b>0</b>	<b>0</b>
Racolage actif.....	0	0	0	0	0	0	0	0	0	0

Tableau 5. Détenus provisoires : durée de détention provisoire à la date de la condamnation selon la nature de l'infraction

	TOUTES DURÉES	moins de 1 mois	1 mois à moins de 2 mois	2 mois à moins de 4 mois	4 mois à moins de 8 mois	8 mois à moins de 1 an	1 an à moins de 2 ans	2 ans à moins de 3 ans	3 ans et plus	Durée moyenne en mois
Autres atteintes aux personnes.....	0	0	0	0	0	0	0	0	0	0
Atteintes à l'environnement .....	0	0	0	0	0	0	0	0	0	0
Infraction en matière de chasse.....	0	0	0	0	0	0	0	0	0	0
Abandon d'épaves, d'objets ou d'ordures.....	0	0	0	0	0	0	0	0	0	0
Infraction en matière de pêche .....	0	0	0	0	0	0	0	0	0	0
Autres .....	0	0	0	0	0	0	0	0	0	0
<b>Travail et sécurité sociale .....</b>	<b>0</b>	<b>0</b>	<b>0</b>	<b>0</b>	<b>0</b>	<b>0</b>	<b>0</b>	<b>0</b>	<b>0</b>	<b>0</b>
Infraction à l'assujettissement à la sécurité sociale.....	0	0	0	0	0	0	0	0	0	0
Infraction à la législation sur les congés.....	0	0	0	0	0	0	0	0	0	0
Médecine du travail .....	0	0	0	0	0	0	0	0	0	0
Autres .....	0	0	0	0	0	0	0	0	0	0
<b>Atteintes à l'ordre économique .....</b>	<b>0</b>	<b>0</b>	<b>0</b>	<b>0</b>	<b>0</b>	<b>0</b>	<b>0</b>	<b>0</b>	<b>0</b>	<b>0</b>
Transport ou stockage de denrées périssables.....	0	0	0	0	0	0	0	0	0	0
Non respect de l'information du consommateur .....	0	0	0	0	0	0	0	0	0	0
Autres atteintes à l'ordre économique .....	0	0	0	0	0	0	0	0	0	0
<b>Ordre administratif et judiciaire .....</b>	<b>0</b>	<b>0</b>	<b>0</b>	<b>0</b>	<b>0</b>	<b>0</b>	<b>0</b>	<b>0</b>	<b>0</b>	<b>0</b>
Outrage à citoyen chargé d'un ministère public.....	0	0	0	0	0	0	0	0	0	0
Autres .....	0	0	0	0	0	0	0	0	0	0
<b>Atteintes aux biens .....</b>	<b>1</b>	<b>1</b>	<b>0</b>	<b>0</b>	<b>0</b>	<b>0</b>	<b>0</b>	<b>0</b>	<b>0</b>	<b>0,9</b>
Dégradation ou détérioration légère d'un bien d'autrui.....	1	1	0	0	0	0	0	0	0	0,9
Autres .....	0	0	0	0	0	0	0	0	0	0
<b>Atteintes à la sûreté publique .....</b>	<b>0</b>	<b>0</b>	<b>0</b>	<b>0</b>	<b>0</b>	<b>0</b>	<b>0</b>	<b>0</b>	<b>0</b>	<b>0</b>
Séjour irrégulier d'un ressortissant CEE.....	0	0	0	0	0	0	0	0	0	0
Absence de livret de circulation .....	0	0	0	0	0	0	0	0	0	0
Infractions à la législation sur la télécommunication.....	0	0	0	0	0	0	0	0	0	0

+

Tableau 5. Détenus provisoires : durée de détention provisoire à la date de la condamnation selon la nature de l'infraction

10/10

	TOUTES DURÉES	moins de 1 mois	1 mois à moins de 2 mois	2 mois à moins de 4 mois	4 mois à moins de 8 mois	8 mois à moins de 1 an	1 an à moins de 2 ans	2 ans à moins de 3 ans	3 ans et plus	Durée moyenne en mois
Autres atteintes à la sûreté publique .....	0	0	0	0	0	0	0	0	0	0
Atteintes à la santé.....	0	0	0	0	0	0	0	0	0	0
Autres contraventions .....	0	0	0	0	0	0	0	0	0	0

Source : ministère de la Justice, Casier Judiciaire national, SDSE

+

+

+



+

+

## Les condamnations en 2013



### ■ Les peines principales

+

+

Tableau 6. Nombre de condamnations selon les nature et mode d'exécution de la peine et selon la nature de l'infraction

1/10

	TOUTES PEINES	Détection et réclusion	Emprisonnement			Amende	Peine de substitution	Mesure éducative	Sanction éducative	Dispense de peine	
			Ferme	Avec sursis partiel	Avec sursis total						
<b>TOUTES INFRACTIONS</b>	<b>6 10 005</b>	<b>1 032</b>	<b>297 459</b>	<b>98 538</b>	<b>29 639</b>	<b>169 282</b>	<b>214 041</b>	<b>67 152</b>	<b>22 703</b>	<b>1 714</b>	<b>5 904</b>
CRIMES .....	2 681	1 032	1 608	913	415	280	0	1	30	7	3
Homicides volontaires .....	420	336	84	66	15	3	0	0	0	0	0
Meurtre .....	211	160	51	43	6	2	0	0	0	0	0
Assassinat.....	110	92	18	13	4	1	0	0	0	0	0
Meurtre sur mineur de moins de 15 ans.....	11	7	4	1	3	0	0	0	0	0	0
Autres .....	88	77	11	9	2	0	0	0	0	0	0
<b>Coups et violences volontaires .....</b>	<b>293</b>	<b>114</b>	<b>179</b>	<b>121</b>	<b>42</b>	<b>16</b>	<b>0</b>	<b>0</b>	<b>0</b>	<b>0</b>	<b>0</b>
Mort non intentionnelle .....	164	63	101	73	21	7	0	0	0	0	0
Infirmité permanente .....	34	4	30	16	8	6	0	0	0	0	0
Envers mineurs .....	33	15	18	9	7	2	0	0	0	0	0
Autres .....	62	32	30	23	6	1	0	0	0	0	0
<b>Viols et attentats à la pudeur .....</b>	<b>1 188</b>	<b>405</b>	<b>750</b>	<b>385</b>	<b>186</b>	<b>179</b>	<b>0</b>	<b>1</b>	<b>25</b>	<b>7</b>	<b>0</b>
Viol commis par plusieurs personnes .....	94	12	78	32	33	13	0	0	4	0	0
Viol avec circonstances aggravantes.....	362	169	191	114	53	24	0	0	1	1	0
Viol sur mineur de moins de 15 ans .....	355	84	248	81	54	113	0	1	18	4	0
Viol par ascendant ou personne ayant autorité .....	154	82	72	56	10	6	0	0	0	0	0
Viol simple et autres .....	223	58	161	102	36	23	0	0	2	2	0
<b>Vois, recels, destructions .....</b>	<b>744</b>	<b>165</b>	<b>571</b>	<b>319</b>	<b>170</b>	<b>82</b>	<b>0</b>	<b>0</b>	<b>5</b>	<b>0</b>	<b>3</b>
Vol avec port d'arme .....	488	76	412	228	132	52	0	0	0	0	0
Autre vol qualifié.....	215	87	125	77	33	15	0	0	3	0	0
Recel qualifié .....	16	0	14	3	3	8	0	0	1	0	1
Destruction - dégradation.....	25	2	20	11	2	7	0	0	1	0	2
<b>Atteintes à la sûreté publique .....</b>	<b>12</b>	<b>7</b>	<b>5</b>	<b>5</b>	<b>0</b>	<b>0</b>	<b>0</b>	<b>0</b>	<b>0</b>	<b>0</b>	<b>0</b>
Faux-monnayage.....	1	0	1	1	0	0	0	0	0	0	0
Autres atteintes à la sûreté publique .....	11	7	4	4	0	0	0	0	0	0	0
Autres crimes.....	24	5	19	17	2	0	0	0	0	0	0

Tableau 6. Nombre de condamnations selon les nature et mode d'exécution de la peine et selon la nature de l'infraction

	TOUTES PEINES	Détenition et réclusion	Emprisonnement			Amende	Peine de substitution	Mesure éducative	Sanction éducative	Dispense de peine
			Ferme	Avec sursis						
				partiel	total					
<b>DÉLITS</b> .....	571 452	///	295 851	29 224	169 002	180 932	65 296	22 153	1 688	5 532
Vols, recels .....	99 096	///	70 038	7 085	32 956	9 424	8 955	9 013	740	926
Vol simple .....	24 034	///	14 387	758	7 140	5 296	2 547	1 455	79	270
Vol avec effraction.....	4 316	///	3 678	522	1 296	88	236	272	21	21
Vol avec violences.....	3 874	///	3 216	853	1 132	43	169	389	28	29
Vol avec destruction ou dégradation.....	6 537	///	4 845	357	2 149	373	677	557	30	55
Vol avec 1 circonstance aggravante .....	22 481	///	15 521	858	8 683	1 667	2 363	2 471	211	248
Vol avec 2 ou 3 circonstances aggravantes .....	24 273	///	19 098	3 192	8 461	412	1 621	2 686	283	173
Recel simple .....	11 738	///	7 919	391	3 460	1 409	1 168	1 048	77	117
Recel aggravé.....	1 841	///	1 372	154	633	136	174	135	11	13
Autres vols.....	2	///	2	0	2	0	0	0	0	0
<b>Escroqueries, abus de confiance</b> .....	15 817	///	11 280	1 180	6 817	2 453	1 110	659	48	267
Escroquerie .....	8 912	///	6 441	584	3 984	1 556	573	187	8	147
Abus de confiance et de blanc-seing .....	2 855	///	2 209	144	1 634	298	198	80	3	67
Détournement ou destruction d'objet saisi ou gagé .....	65	///	40	0	27	21	2	1	0	1
Flouterie d'hôtel.....	178	///	113	5	41	47	16	0	0	2
Flouterie d'aliments .....	242	///	127	0	42	81	23	3	0	8
Autres flouteries .....	1 208	///	583	4	303	399	184	26	0	16
Extorsion de fonds, chantage.....	2 357	///	1 767	443	786	51	114	362	37	26
<b>Destructions, dégradations</b> .....	14 410	///	7 487	736	4 285	2 178	1 849	2 367	195	334
Destruction d'un bien d'autrui .....	5 887	///	3 036	219	1 760	1 455	778	477	27	114
Destruction d'un bien d'autrui par explosion ou incendie .....	2 432	///	1 722	351	941	40	209	376	57	28
Destruction d'un bien d'autrui avec effraction.....	3 497	///	1 569	100	969	306	493	920	73	136
Dégradation d'un monument d'utilité publique .....	2 312	///	1 032	60	514	303	338	549	37	53
Acte de cruauté sur un animal domestique .....	185	///	98	5	79	53	27	6	0	1
Autres destructions .....	97	///	30	1	22	21	4	39	1	2
<b>Circulation routière</b> .....	230 333	///	74 322	3 688	48 366	119 121	35 034	1 317	54	485
Conduite en état alcoolique .....	111 550	///	38 085	2 234	28 551	54 575	18 761	76	2	51

Tableau 6. Nombre de condamnations selon les nature et mode d'exécution de la peine et selon la nature de l'infraction

	TOUTES PEINES	Détention et réclusion	Emprisonnement			Amende	Peine de substitution	Mesure éducative	Sanction éducative	Dispense de peine
			Ferme	Avec sursis						
				partiel	total					
Délict de fuite .....	3 557	///	1 495	419	66	1 010	589	39	2	28
Refus d'obtempérer .....	8 872	///	4 854	2 020	371	2 463	1 268	316	15	34
Refus de vérification de l'état alcoolique .....	1 754	///	928	267	63	598	301	3	0	5
Conduite malgré suspension du permis .....	21 103	///	8 480	3 726	242	4 512	3 668	0	0	68
Défaut de plaques ou fausses plaques .....	920	///	232	96	13	123	91	6	0	8
Conduite sans permis .....	35 563	///	12 275	6 318	421	5 536	3 992	666	22	174
Conduite en ayant fait usage de stupéfiants .....	18 827	///	5 325	1 112	159	4 054	3 810	59	3	12
Défaut d'assurance .....	27 448	///	2 316	934	104	1 278	2 464	139	6	102
Autres circulation routière .....	739	///	332	76	15	241	90	13	4	3
<b>Transports</b> .....	<b>2 930</b>	<b>///</b>	<b>81</b>	<b>13</b>	<b>0</b>	<b>68</b>	<b>25</b>	<b>6</b>	<b>0</b>	<b>26</b>
Obstacle au contrôle d'autorisation de transport routier .....	1 029	///	13	2	0	11	6	0	0	4
Transport routier sans autorisation .....	603	///	10	0	0	10	2	0	0	4
Infraction en matière de navigation .....	124	///	7	1	0	6	5	0	0	11
Autres .....	1 174	///	51	10	0	41	12	6	0	7
<b>Chèques</b> .....	<b>2 551</b>	<b>///</b>	<b>1 795</b>	<b>572</b>	<b>92</b>	<b>1 131</b>	<b>230</b>	<b>45</b>	<b>2</b>	<b>66</b>
Contrefaçon de chèques et usage .....	1 803	///	1 363	486	79	798	173	44	2	39
Retrait ou blocage de la provision d'un cheque .....	348	///	168	35	2	131	23	1	0	15
Violation à l'interdiction d'émettre .....	372	///	251	50	9	192	30	0	0	12
Autres .....	28	///	13	1	2	10	4	0	0	0
<b>Travail et sécurité sociale</b> .....	<b>5 417</b>	<b>///</b>	<b>1 705</b>	<b>269</b>	<b>64</b>	<b>1 372</b>	<b>319</b>	<b>0</b>	<b>0</b>	<b>113</b>
Hygiène et sécurité .....	595	///	54	5	2	47	4	0	0	20
Travail illégal .....	3 840	///	1 548	253	58	1 237	303	0	0	66
Entrave aux fonctions de l'inspecteur du travail .....	244	///	55	7	2	46	10	0	0	7
Fraude aux prestations ou cotisations sociales .....	656	///	39	4	1	34	2	0	0	13
Entrave à la représentation des salariés .....	23	///	1	0	0	1	0	0	0	3
Autres .....	59	///	8	0	1	7	0	0	0	4



Tableau 6. Nombre de condamnations selon les nature et mode d'exécution de la peine et selon la nature de l'infraction

	TOUTES PEINES	Détenition et réclusion	Emprisonnement			Amende	Peine de substitution	Mesure éducative	Sanction éducative	Dispense de peine
			Ferme	Avec sursis partiel	Avec sursis total					
Fraudes et contrefaçons .....	740	///	388	72	36	280	45	3	0	15
Tromperie sur la marchandise.....	359	///	196	48	21	127	15	0	0	7
Détention de denrées nuisibles à la santé.....	54	///	19	0	1	18	4	0	0	0
Contrefaçon de marque, modèle ou oeuvre .....	318	///	171	24	14	133	26	3	0	8
Autres fraudes.....	9	///	2	0	0	2	0	0	0	0
<b>Législation sur la concurrence et les prix .....</b>	<b>1 524</b>	<b>///</b>	<b>824</b>	<b>132</b>	<b>65</b>	<b>627</b>	<b>103</b>	<b>2</b>	<b>0</b>	<b>24</b>
Publicité mensongère .....	162	///	43	4	1	38	3	0	0	7
Achat ou vente sans facture.....	63	///	13	5	0	8	3	0	0	2
Technique de vente répréhensible.....	342	///	184	30	14	140	27	0	0	5
Prix illicites et autres.....	957	///	584	93	50	441	70	2	0	10
<b>Législation sur les sociétés .....</b>	<b>1 236</b>	<b>///</b>	<b>753</b>	<b>114</b>	<b>39</b>	<b>600</b>	<b>65</b>	<b>2</b>	<b>0</b>	<b>28</b>
Banqueroute.....	345	///	259	40	13	206	23	0	0	4
Gestion et complaisance délictueuses.....	461	///	347	35	20	292	11	0	0	8
Exercice illégal d'une profession .....	413	///	140	38	6	96	31	2	0	16
Autres .....	17	///	7	1	0	6	0	0	0	0
<b>Atteintes aux finances publiques .....</b>	<b>1 887</b>	<b>///</b>	<b>1 548</b>	<b>475</b>	<b>171</b>	<b>902</b>	<b>83</b>	<b>8</b>	<b>0</b>	<b>16</b>
Fraude à l'impôt .....	727	///	636	124	26	486	23	0	0	13
Infraction douanière .....	664	///	515	180	100	235	20	0	0	2
Autres .....	496	///	397	171	45	181	40	8	0	1
<b>Coups et violences volontaires .....</b>	<b>57 442</b>	<b>///</b>	<b>44 717</b>	<b>10 151</b>	<b>6 788</b>	<b>27 778</b>	<b>3 654</b>	<b>3 975</b>	<b>291</b>	<b>944</b>
Avec ITT > 8 jours sans circonstance aggravante.....	2 725	///	2 010	408	210	1 392	234	105	7	26
Avec ITT <= 8 jours avec circonstances aggravantes.....	45 353	///	34 720	8 155	4 697	21 868	3 073	3 398	260	779
Avec ITT > 8 jours avec circonstances aggravantes .....	6 896	///	6 122	1 376	1 632	3 114	251	244	10	54
Envers mineur de moins de 15 ans avec incapacité <= 8 jours .....	818	///	488	77	49	362	48	154	11	27
Envers mineur de moins de 15 ans avec incapacité > 8 jours .....	1 326	///	1 110	88	172	850	34	72	3	39
Autres violences envers mineur .....	324	///	267	47	28	192	14	2	0	19

Tableau 6. Nombre de condamnations selon les nature et mode d'exécution de la peine et selon la nature de l'infraction

	TOUTES PEINES	Détenition et réclusion	Emprisonnement			Amende	Peine de substitution	Mesure éducative	Sanction éducative	Dispense de peine	
			Ferme	Avec sursis partiel	Avec sursis total						
Homicides involontaires .....	1 112	///	1 041	77	266	698	46	18	1	0	6
Par conducteur .....	740	///	699	46	146	507	19	16	1	0	5
Par conducteur en état alcoolique .....	161	///	160	15	84	61	0	1	0	0	0
Par accident du travail .....	49	///	39	0	4	35	10	0	0	0	0
Autres homicides involontaires .....	162	///	143	16	32	95	17	1	0	0	1
Blessures involontaires .....	7 449	///	4 182	462	257	3 463	2 227	867	50	2	121
Par conducteur .....	5 130	///	2 454	324	178	1 952	1 820	711	35	1	109
Par conducteur en état alcoolique avec ITT <=3mois .....	1 562	///	1 325	97	59	1 169	132	99	4	1	1
Par conducteur en état alcoolique avec ITT >3mois .....	172	///	156	14	17	125	9	7	0	0	0
Par accident du travail avec ITT >3mois .....	117	///	57	3	0	54	56	3	0	0	1
Autres .....	468	///	190	24	3	163	210	47	11	0	10
Atteintes à la famille .....	5 264	///	4 181	744	118	3 319	345	99	1	0	638
Abandon de famille .....	4 308	///	3 614	673	97	2 844	203	72	0	0	419
Non présentation d'enfant .....	818	///	456	50	15	391	128	23	1	0	210
Abandon de foyer .....	122	///	97	17	6	74	12	4	0	0	9
Autres .....	16	///	14	4	0	10	2	0	0	0	0
Atteintes aux mœurs .....	8 456	///	7 222	1 279	1 312	4 631	344	209	554	50	77
Exhibition sexuelle.....	1 494	///	1 258	238	91	929	127	70	32	1	6
Proxénétisme .....	180	///	156	56	28	72	18	4	0	0	2
Proxénétisme aggravé .....	324	///	306	167	66	73	8	6	0	0	4
Agression sexuelle.....	1 373	///	1 128	190	183	755	17	23	180	12	13
Agression sexuelle avec circonstances aggravantes.....	678	///	595	128	196	271	3	10	54	7	9
Atteinte sexuelle sur mineur sans circonstance aggravante.....	300	///	273	31	41	201	6	9	2	0	10
Atteinte ou agression sexuelle sur mineur avec circonstances aggravantes.....	2 456	///	2 114	311	538	1 265	4	31	260	30	17
Autres atteintes aux mœurs sur mineur .....	1 291	///	1 159	136	121	902	52	44	24	0	12

Tableau 6. Nombre de condamnations selon les nature et mode d'exécution de la peine et selon la nature de l'infraction

	TOUTES PEINES	Détenition et réclusion	Emprisonnement			Amende	Peine de substitution	Mesure éducative	Sanction éducative	Dispense de peine
			Ferme	Avec sursis						
				partiel	total					
Agression sexuelle par ascendant ou personne ayant autorité.....	191	///	17	48	119	3	3	1	0	0
Autres atteintes aux moeurs .....	169	///	5	0	44	106	9	1	0	4
<b>Autres atteintes à la personne .....</b>	<b>12 741</b>	<b>///</b>	<b>2 868</b>	<b>1 059</b>	<b>4 975</b>	<b>1 841</b>	<b>1 254</b>	<b>514</b>	<b>56</b>	<b>174</b>
Violation de domicile.....	1 097	///	280	89	409	141	94	57	12	15
Diffamation, discrimination .....	622	///	26	4	115	433	17	15	2	10
Menaces.....	7 293	///	1 950	580	2 862	689	774	314	28	96
Non assistance ou mise en danger d'autrui .....	843	///	120	80	401	81	91	58	9	3
Détention, séquestration.....	482	///	175	187	107	3	5	5	0	0
Atteintes à la vie privée .....	2 353	///	316	118	1 072	492	271	36	1	47
Violation de sépulture .....	51	///	1	1	9	2	2	29	4	3
<b>Infractions sur les stupéfiants .....</b>	<b>56 697</b>	<b>///</b>	<b>10 349</b>	<b>4 759</b>	<b>13 476</b>	<b>20 187</b>	<b>5 828</b>	<b>1 767</b>	<b>116</b>	<b>215</b>
Détention, acquisition .....	12 765	///	3 794	1 712	4 745	889	1 142	393	35	55
Usage illicite.....	33 498	///	2 779	613	5 391	19 076	4 289	1 159	60	131
Trafic (import, export) .....	1 159	///	582	348	202	5	19	0	1	2
Commerce, transport .....	6 913	///	2 607	1 781	2 142	130	189	51	8	5
Offre et cession .....	2 187	///	537	283	920	77	174	163	12	21
Aide à l'usage par autrui.....	34	///	6	5	13	3	6	0	0	1
Autres .....	141	///	44	17	63	7	9	1	0	0
<b>Autres infractions à la santé publique .....</b>	<b>472</b>	<b>///</b>	<b>62</b>	<b>9</b>	<b>125</b>	<b>237</b>	<b>22</b>	<b>1</b>	<b>0</b>	<b>16</b>
Réglementation des débits de boissons.....	175	///	0	0	5	160	1	0	0	9
Exercice illégal d'une profession médicale.....	95	///	9	7	33	39	4	0	0	3
Autres .....	202	///	53	2	87	38	17	1	0	4
<b>Police des étrangers, nomades .....</b>	<b>2 171</b>	<b>///</b>	<b>805</b>	<b>166</b>	<b>723</b>	<b>344</b>	<b>94</b>	<b>3</b>	<b>0</b>	<b>36</b>
Entrée ou séjour irrégulier d'un étranger .....	1 439	///	533	160	534	131	59	3	0	19
Maintien irrégulier sur le territoire français .....	361	///	248	5	86	3	13	0	0	6
Règlement sur le travail des étrangers.....	371	///	24	1	103	210	22	0	0	11
Nomades.....	0	///	0	0	0	0	0	0	0	0
<b>Commerce et transport d'armes .....</b>	<b>5 836</b>	<b>///</b>	<b>1 165</b>	<b>214</b>	<b>1 139</b>	<b>2 203</b>	<b>654</b>	<b>367</b>	<b>28</b>	<b>66</b>

Tableau 6. Nombre de condamnations selon les nature et mode d'exécution de la peine et selon la nature de l'infraction

	TOUTES PEINES	Détenition et réclusion	Emprisonnement			Amende	Peine de substitution	Mesure éducative	Sanction éducative	Dispense de peine
			Ferme	Avec sursis partiel	Avec sursis total					
Port et transport illicites d'arme .....	4 833	///	1 878	155	812	2 012	539	320	27	57
Acquisition ou détention d'arme .....	907	///	588	52	290	181	109	20	0	9
Fabrication, commerce illicites d'explosifs .....	96	///	52	7	37	10	6	27	1	0
<b>Infractions militaires .....</b>	<b>742</b>	<b>///</b>	<b>669</b>	<b>0</b>	<b>614</b>	<b>1</b>	<b>18</b>	<b>0</b>	<b>0</b>	<b>54</b>
Désertion .....	622	///	555	0	509	0	17	0	0	50
Insoumission et autres .....	120	///	114	0	105	1	1	0	0	4
<b>Autres atteintes à la sûreté publique .....</b>	<b>1 440</b>	<b>///</b>	<b>1 044</b>	<b>188</b>	<b>364</b>	<b>193</b>	<b>92</b>	<b>79</b>	<b>11</b>	<b>21</b>
Législation sur la télécommunication .....	4	///	0	0	0	3	1	0	0	0
Législation sur les jeux de hasard .....	243	///	114	8	82	99	30	0	0	0
Association de malfaiteurs .....	802	///	733	170	145	19	20	17	4	9
Autres atteintes à la sûreté publique .....	391	///	197	10	137	72	41	62	7	12
<b>Faux en écriture publique ou privée .....</b>	<b>4 721</b>	<b>///</b>	<b>3 393</b>	<b>130</b>	<b>2 442</b>	<b>850</b>	<b>373</b>	<b>16</b>	<b>0</b>	<b>89</b>
Faux ou usage de faux en écriture privée .....	1 781	///	1 164	53	856	424	152	5	0	36
Falsification de document .....	2 262	///	1 720	64	1 234	330	167	7	0	38
Obtention, usage de document administratif faux ou inexact .....	678	///	509	13	352	96	54	4	0	15
<b>Atteintes à l'environnement .....</b>	<b>3 097</b>	<b>///</b>	<b>2 68</b>	<b>9</b>	<b>202</b>	<b>2 339</b>	<b>98</b>	<b>8</b>	<b>1</b>	<b>383</b>
Travaux ou utilisation illégale des sols .....	702	///	101	2	77	453	54	7	1	86
Défaut de permis de construire .....	1 544	///	19	1	15	1 249	9	0	0	267
Infraction en matière de pêche .....	245	///	19	4	8	214	4	1	0	7
Infraction en matière de chasse .....	188	///	46	0	38	123	19	0	0	0
Autres .....	418	///	83	2	64	300	12	0	0	23
<b>Ordre administratif et judiciaire .....</b>	<b>27 871</b>	<b>///</b>	<b>17 019</b>	<b>793</b>	<b>7 649</b>	<b>4 773</b>	<b>4 198</b>	<b>1 395</b>	<b>94</b>	<b>392</b>
Outrage à agent de la force publique .....	12 708	///	7 196	371	3 529	2 510	2 063	757	63	119
Rébellion .....	3 852	///	2 576	153	1 322	381	571	275	17	32
Violence sur agent de l'autorité publique .....	1 824	///	1 387	140	650	106	145	162	5	19
Outrage ou violence à magistrat .....	216	///	150	2	37	29	26	8	2	1
Corruption de fonctionnaire .....	233	///	148	17	99	66	14	3	0	2
Usurpation de fonction ou de titre .....	135	///	77	5	59	43	13	1	0	1

Tableau 6. Nombre de condamnations selon les nature et mode d'exécution de la peine et selon la nature de l'infraction

8/10

	TOUTES PEINES	Détenition et réclusion	Emprisonnement			Amende	Peine de substitution	Mesure éducative	Sanction éducative	Dispense de peine
			Ferme	Avec sursis partiel	Avec sursis total					
Refus de restituer un permis de conduire.....	87	///	23	13	0	43	19	0	0	2
Non exécution d'un TIG ou d'une autre obligation judiciaire.....	3 965	///	2 267	1 713	24	748	808	7	0	135
Non respect d'interdiction de séjour.....	135	///	111	95	2	8	10	0	0	6
Usurpation d'identité.....	718	///	408	239	5	158	96	49	1	6
Evasion de détenu.....	802	///	757	719	17	5	30	2	0	8
Dénonciation calomnieuse.....	1 117	///	562	102	9	296	169	66	3	21
Autres ordre administratif et judiciaire.....	2 079	///	1 357	546	48	380	234	65	3	40
Autres délits.....	0	///	0	0	0	0	0	0	0	0
<b>CONTRAVENTIONS DE 5e CLASSE.....</b>	<b>35 872</b>	<b>///</b>	<b>0</b>	<b>0</b>	<b>0</b>	<b>33 109</b>	<b>1 855</b>	<b>520</b>	<b>19</b>	<b>369</b>
Circulation routière.....	14 647	///	0	0	0	13 716	909	9	0	13
Défaut d'assurance.....	4	///	0	0	0	4	0	0	0	0
Conduite d'un véhicule sans permis.....	8	///	0	0	0	8	0	0	0	0
Appareil perturbateur d'instrument de la police.....	75	///	0	0	0	72	3	0	0	0
Grand excès de vitesse.....	13 826	///	0	0	0	12 929	894	0	0	3
Autres.....	734	///	0	0	0	703	12	9	0	10
<b>Infractions en matière de transports</b>	<b>5 402</b>	<b>///</b>	<b>0</b>	<b>0</b>	<b>0</b>	<b>5 382</b>	<b>0</b>	<b>0</b>	<b>0</b>	<b>20</b>
Absence d'autorisation de transport routier.....	1 066	///	0	0	0	1 060	0	0	0	6
Infraction à la réglementation sur les conditions de travail (transport).....	2 287	///	0	0	0	2 285	0	0	0	2
Autres.....	2 049	///	0	0	0	2 037	0	0	0	12
<b>Blessures involontaires</b>	<b>285</b>	<b>///</b>	<b>0</b>	<b>0</b>	<b>0</b>	<b>247</b>	<b>17</b>	<b>10</b>	<b>0</b>	<b>11</b>
Par conducteur avec ITT <= 3 mois.....	0	///	0	0	0	0	0	0	0	0
Avec ITT <= 3 mois (sauf route, travail).....	263	///	0	0	0	226	17	10	0	10
Par accident du travail avec ITT <= 3 mois.....	22	///	0	0	0	21	0	0	0	1
<b>Coups et violences volontaires</b>	<b>7 898</b>	<b>///</b>	<b>0</b>	<b>0</b>	<b>0</b>	<b>6 866</b>	<b>613</b>	<b>306</b>	<b>12</b>	<b>101</b>
Avec ITT <= 8 jours.....	7 898	///	0	0	0	6 866	613	306	12	101
<b>Atteintes aux mœurs</b>	<b>0</b>	<b>///</b>	<b>0</b>	<b>0</b>	<b>0</b>	<b>0</b>	<b>0</b>	<b>0</b>	<b>0</b>	<b>0</b>
Racolage actif.....	0	///	0	0	0	0	0	0	0	0

Tableau 6. Nombre de condamnations selon les nature et mode d'exécution de la peine et selon la nature de l'infraction

	TOUTES PEINES	Détenition et réclusion	Emprisonnement			Amende	Peine de substitution	Mesure éducative	Sanction éducative	Dispense de peine
			Ferme	Avec sursis partiel	Avec sursis total					
Autres atteintes aux personnes.....	96	///	0	0	0	54	4	30	1	7
Atteintes à l'environnement .....	2 470	///	0	0	0	2 364	35	2	0	69
Infraction en matière de chasse.....	996	///	0	0	0	945	33	1	0	17
Abandon d'épaves, d'objets ou d'ordures .....	573	///	0	0	0	554	0	1	0	18
Infraction en matière de pêche .....	67	///	0	0	0	66	0	0	0	1
Autres .....	834	///	0	0	0	799	2	0	0	33
<b>Travail et sécurité sociale .....</b>	<b>327</b>	<b>///</b>	<b>0</b>	<b>0</b>	<b>0</b>	<b>310</b>	<b>0</b>	<b>0</b>	<b>0</b>	<b>17</b>
Infraction à l'assujettissement à la sécurité sociale.....	23	///	0	0	0	21	0	0	0	2
Infraction à la législation sur les congés.....	60	///	0	0	0	59	0	0	0	1
Médecine du travail .....	123	///	0	0	0	115	0	0	0	8
Autres .....	121	///	0	0	0	115	0	0	0	6
<b>Atteintes à l'ordre économique .....</b>	<b>877</b>	<b>///</b>	<b>0</b>	<b>0</b>	<b>0</b>	<b>840</b>	<b>0</b>	<b>0</b>	<b>0</b>	<b>37</b>
Transport ou stockage de denrées périssables.....	178	///	0	0	0	173	0	0	0	5
Non respect de l'information du consommateur .....	218	///	0	0	0	211	0	0	0	7
Autres atteintes à l'ordre économique .....	481	///	0	0	0	456	0	0	0	25
<b>Ordre administratif et judiciaire .....</b>	<b>45</b>	<b>///</b>	<b>0</b>	<b>0</b>	<b>0</b>	<b>45</b>	<b>0</b>	<b>0</b>	<b>0</b>	<b>0</b>
Outrage à citoyen chargé d'un ministère public.....	0	///	0	0	0	0	0	0	0	0
Autres .....	45	///	0	0	0	45	0	0	0	0
<b>Atteintes aux biens .....</b>	<b>3 532</b>	<b>///</b>	<b>0</b>	<b>0</b>	<b>0</b>	<b>3 030</b>	<b>263</b>	<b>147</b>	<b>6</b>	<b>86</b>
Dégradation ou détérioration légère d'un bien d'autrui.....	3 491	///	0	0	0	2 994	261	145	6	85
Autres .....	41	///	0	0	0	36	2	2	0	1
<b>Atteintes à la sûreté publique .....</b>	<b>289</b>	<b>///</b>	<b>0</b>	<b>0</b>	<b>0</b>	<b>251</b>	<b>14</b>	<b>16</b>	<b>0</b>	<b>8</b>
Séjour irrégulier d'un ressortissant CEE.....	1	///	0	0	0	1	0	0	0	0
Absence de livret de circulation .....	10	///	0	0	0	10	0	0	0	0
Infractions à la législation sur la télécommunication.....	3	///	0	0	0	3	0	0	0	0

10/10

**Tableau 6. Nombre de condamnations selon les nature et mode d'exécution de la peine et selon la nature de l'infraction**

	TOUTES PEINES	Détenition et réclusion	Emprisonnement			Amende	Peine de substitution	Mesure éducative	Sanction éducative	Dispense de peine
			Ferme	Avec sursis partiel	Avec sursis total					
Autres atteintes à la sûreté publique .....	275	///	0	0	0	237	14	16	0	8
Atteintes à la santé.....	4	///	0	0	0	4	0	0	0	0
Autres contraventions .....	0	///	0	0	0	0	0	0	0	0

Source : ministère de la Justice, Casier judiciaire national, SDSE

Tableau 6A. Nombre de condamnations selon la nature et mode d'exécution de la peine et selon la nature de l'infraction : Tribunal correctionnel 1/10

	TOUTES PEINES	Détection et réclusion	Emprisonnement			Amende	Peine de substitution	Mesure éducative	Dispense de peine	
			Ferme	Avec sursis partiel	Avec sursis total					
TOUTES INFRACTIONS	501 171	0	259 170	84 380	25 009	149 781	177 558	60 549	0	3 894
CRIMES	0	0	0	0	0	0	0	0	0	0
Homicides volontaires	0	0	0	0	0	0	0	0	0	0
Meurtre	0	0	0	0	0	0	0	0	0	0
Assassinat	0	0	0	0	0	0	0	0	0	0
Meurtre sur mineur de moins de 15 ans	0	0	0	0	0	0	0	0	0	0
Autres	0	0	0	0	0	0	0	0	0	0
Coups et violences volontaires	0	0	0	0	0	0	0	0	0	0
Mort non intentionnelle	0	0	0	0	0	0	0	0	0	0
Infirmité permanente	0	0	0	0	0	0	0	0	0	0
Envers mineurs	0	0	0	0	0	0	0	0	0	0
Autres	0	0	0	0	0	0	0	0	0	0
Viols et attentats à la pudeur	0	0	0	0	0	0	0	0	0	0
Viol commis par plusieurs personnes	0	0	0	0	0	0	0	0	0	0
Viol avec circonstances aggravantes	0	0	0	0	0	0	0	0	0	0
Viol sur mineur de moins de 15 ans	0	0	0	0	0	0	0	0	0	0
Viol par ascendant ou personne ayant autorité	0	0	0	0	0	0	0	0	0	0
Viol simple et autres	0	0	0	0	0	0	0	0	0	0
Vois, recels, destructions	0	0	0	0	0	0	0	0	0	0
Vol avec port d'arme	0	0	0	0	0	0	0	0	0	0
Autre vol qualifié	0	0	0	0	0	0	0	0	0	0
Recel qualifié	0	0	0	0	0	0	0	0	0	0
Destruction - dégradation	0	0	0	0	0	0	0	0	0	0
Atteintes à la sûreté publique	0	0	0	0	0	0	0	0	0	0
Faux-monnayage	0	0	0	0	0	0	0	0	0	0
Autres atteintes à la sûreté publique	0	0	0	0	0	0	0	0	0	0
Autres crimes	0	0	0	0	0	0	0	0	0	0



Tableau 6A. Nombre de condamnations selon les nature et mode d'exécution de la peine et selon la nature de l'infraction : Tribunal correctionnel 2/10

	TOUTES PEINES	Dé détention et réclusion	Emprisonnement			Amende	Peine de substitution	Mesure éducative	Dispense de peine
			Ferme	Avec sursis partiel	Avec sursis total				
<b>DÉLITS</b> .....	<b>499 815</b>	<b>0</b>	<b>259 170</b>	<b>25 009</b>	<b>149 781</b>	<b>176 384</b>	<b>60 395</b>	<b>0</b>	<b>3 866</b>
Vols, recels .....	73 636	0	57 377	5 667	26 371	8 644	7 238	0	377
Vol simple .....	20 545	0	12 902	639	6 513	5 139	2 327	0	177
Vol avec effraction.....	3 274	0	3 014	440	1 008	63	188	0	9
Vol avec violences.....	2 336	0	2 218	634	636	27	88	0	3
Vol avec destruction ou dégradation.....	5 212	0	4 284	314	1 892	330	572	0	26
Vol avec 1 circonstance aggravante .....	16 820	0	13 261	722	7 502	1 481	1 999	0	79
Vol avec 2 ou 3 circonstances aggravantes .....	14 865	0	13 721	2 498	5 356	217	904	0	23
Recel simple .....	9 172	0	6 841	295	2 943	1 274	1 006	0	51
Recel aggravé.....	1 410	0	1 134	125	519	113	154	0	9
Autres vols.....	2	0	2	0	2	0	0	0	0
<b>Escroqueries, abus de confiance</b> .....	<b>13 008</b>	<b>0</b>	<b>9 498</b>	<b>941</b>	<b>5 786</b>	<b>2 299</b>	<b>994</b>	<b>0</b>	<b>217</b>
Escroquerie .....	7 842	0	5 700	475	3 600	1 473	538	0	131
Abus de confiance et de blanc-seing .....	2 400	0	1 901	358	1 436	266	180	0	53
Détournement ou destruction d'objet saisi ou gagé .....	54	0	32	10	22	19	2	0	1
Filouterie d'hôtel.....	173	0	108	64	39	47	16	0	2
Filouterie d'aliments .....	226	0	115	76	39	80	23	0	8
Autres filouteries .....	1 129	0	548	251	4	390	177	0	14
Extorsion de fonds, chantage.....	1 184	0	1 094	387	357	24	58	0	8
<b>Destructions, dégradations</b> .....	<b>9 661</b>	<b>0</b>	<b>6 067</b>	<b>623</b>	<b>3 367</b>	<b>1 964</b>	<b>1 481</b>	<b>0</b>	<b>149</b>
Destruction d'un bien d'autrui .....	4 854	0	2 701	932	1 569	1 361	714	0	78
Destruction d'un bien d'autrui par explosion ou incendie.....	1 352	0	1 221	334	290	27	95	0	9
Destruction d'un bien d'autrui avec effraction.....	1 907	0	1 225	416	79	257	379	0	46
Dégradation d'un monument d'utilité publique .....	1 342	0	811	377	49	250	266	0	15
Acte de cruauté sur un animal domestique .....	162	0	87	13	4	49	26	0	0
Autres destructions .....	44	0	22	5	1	20	1	0	1
<b>Circulation routière</b> .....	<b>223 578</b>	<b>0</b>	<b>70 530</b>	<b>20 127</b>	<b>46 888</b>	<b>118 372</b>	<b>34 289</b>	<b>0</b>	<b>387</b>
Conduite en état alcoolique .....	109 710	0	36 737	6 681	27 906	54 373	18 565	0	35

Tableau 6A. Nombre de condamnations selon les nature et mode d'exécution de la peine et selon la nature de l'infraction : Tribunal correctionnel 3/10

	TOUTES PEINES	Détection et réclusion	Emprisonnement			Amende	Peine de substitution	Mesure éducative	Dispense de peine
			Ferme	Avec sursis partiel	Avec sursis total				
Délit de fuite.....	3 355	0	1 406	61	970	1 369	554	0	26
Refus d'obtenir.....	7 839	0	4 365	342	2 264	2 300	1 167	0	7
Refus de vérification de l'état alcoolique.....	1 674	0	875	61	579	508	286	0	5
Conduite malgré suspension du permis.....	20 363	0	7 961	228	4 385	8 797	3 538	0	67
Défaut de plaques ou fausses plaques.....	878	0	211	13	121	572	88	0	7
Conduite sans permis.....	33 574	0	11 335	393	5 231	18 283	3 820	0	136
Conduite en ayant fait usage de stupéfiants.....	18 505	0	5 139	154	3 976	9 590	3 764	0	12
Défaut d'assurance.....	27 017	0	2 210	102	1 236	22 294	2 424	0	89
Autres circulation routière.....	663	0	291	11	220	286	83	0	3
<b>Transports</b> .....	<b>2 880</b>	<b>0</b>	<b>70</b>	<b>0</b>	<b>58</b>	<b>2 762</b>	<b>24</b>	<b>0</b>	<b>24</b>
Obstacle au contrôle d'autorisation de transport routier.....	1 016	0	11	0	9	995	6	0	4
Transport routier sans autorisation.....	598	0	10	0	10	583	2	0	3
Infraction en matière de navigation.....	122	0	7	0	6	99	5	0	11
Autres.....	1 144	0	42	0	33	1 085	11	0	6
<b>Chèques</b> .....	<b>2 351</b>	<b>0</b>	<b>1 677</b>	<b>77</b>	<b>1 080</b>	<b>393</b>	<b>215</b>	<b>0</b>	<b>66</b>
Contrefaçon de chèques et usage.....	1 646	0	1 269	65	758	175	163	0	39
Retrait ou blocage de la provision d'un cheque.....	324	0	158	2	126	130	21	0	15
Violation à l'interdiction d'émettre.....	355	0	238	8	187	77	28	0	12
Autres.....	26	0	12	2	9	11	3	0	0
<b>Travail et sécurité sociale</b> .....	<b>4 938</b>	<b>0</b>	<b>1 509</b>	<b>54</b>	<b>1 230</b>	<b>3 029</b>	<b>288</b>	<b>0</b>	<b>112</b>
Hygiène et sécurité.....	557	0	44	1	38	489	4	0	20
Travail illégal.....	3 500	0	1 378	49	1 118	1 784	273	0	65
Entrave aux fonctions de l'inspecteur du travail.....	209	0	46	2	38	147	9	0	7
Fraude aux prestations ou cotisations sociales.....	610	0	34	1	30	561	2	0	13
Entrave à la représentation des salariés.....	16	0	1	0	1	12	0	0	3
Autres.....	46	0	6	1	5	36	0	0	4

Tableau 6A. Nombre de condamnations selon les nature et mode d'exécution de la peine et selon la nature de l'infraction : Tribunal correctionnel 4/10

	TOUTES PEINES	Dé détention et réclusion	Emprisonnement			Amende	Peine de substitution	Mesure éducative	Dispense de peine
			Ferme	Avec sursis partiel	Avec sursis total				
Fraudes et contrefaçons .....	609	0	319	61	29	229	43	0	11
Tromperie sur la marchandise.....	287	0	164	38	19	107	13	0	3
Détention de denrées nuisibles à la santé.....	44	0	13	0	1	12	4	0	0
Contrefaçon de marque, modèle ou oeuvre .....	269	0	140	23	9	108	26	0	8
Autres fraudes.....	9	0	2	0	0	2	0	0	0
<b>Législation sur la concurrence et les prix .....</b>	<b>1 306</b>	<b>0</b>	<b>675</b>	<b>115</b>	<b>45</b>	<b>515</b>	<b>97</b>	<b>0</b>	<b>20</b>
Publicité mensongère .....	121	0	28	4	0	24	2	0	7
Achat ou vente sans facture.....	62	0	13	5	0	8	3	0	2
Technique de vente répréhensible.....	303	0	155	26	8	121	25	0	5
Prix illicites et autres.....	820	0	479	80	37	362	67	0	6
<b>Législation sur les sociétés .....</b>	<b>1 008</b>	<b>0</b>	<b>579</b>	<b>88</b>	<b>22</b>	<b>469</b>	<b>58</b>	<b>0</b>	<b>24</b>
Banqueroute.....	280	0	202	29	6	167	22	0	4
Gestion et comptabilité délictueuses.....	361	0	264	23	14	227	10	0	6
Exercice illégal d'une profession .....	357	0	111	35	2	74	26	0	14
Autres .....	10	0	2	1	0	1	0	0	0
<b>Atteintes aux finances publiques .....</b>	<b>1 574</b>	<b>0</b>	<b>1 298</b>	<b>395</b>	<b>146</b>	<b>757</b>	<b>74</b>	<b>0</b>	<b>14</b>
Fraude à l'impôt .....	566	0	490	102	14	374	23	0	11
Infraction douanière .....	577	0	457	152	92	213	18	0	2
Autres .....	431	0	351	141	40	170	33	0	1
<b>Coups et violences volontaires .....</b>	<b>45 717</b>	<b>0</b>	<b>38 648</b>	<b>8 513</b>	<b>5 875</b>	<b>24 260</b>	<b>2 947</b>	<b>0</b>	<b>634</b>
Avec ITT > 8 jours sans circonstance aggravante.....	2 177	0	1 649	336	175	1 138	209	0	23
Avec ITT <= 8 jours avec circonstances aggravantes.....	36 171	0	30 366	6 907	4 145	19 314	2 462	0	502
Avec ITT > 8 jours avec circonstances aggravantes .....	5 415	0	4 994	1 098	1 347	2 549	197	0	38
Envers mineur de moins de 15 ans avec incapacité <= 8 jours .....	534	0	392	62	36	294	36	0	21
Envers mineur de moins de 15 ans avec incapacité > 8 jours .....	1 134	0	1 009	70	149	790	31	0	34
Autres violences envers mineur .....	286	0	238	40	23	175	12	0	16

Tableau 6A. Nombre de condamnations selon les nature et mode d'exécution de la peine et selon la nature de l'infraction : Tribunal correctionnel 5/10

	TOUTES PEINES	Détection et réclusion	Emprisonnement			Amende	Peine de substitution	Mesure éducative	Dispense de peine
			Ferme	Avec sursis partiel	Avec sursis total				
<b>Homicides involontaires</b> .....	<b>953</b>	<b>0</b>	<b>58</b>	<b>220</b>	<b>613</b>	<b>39</b>	<b>17</b>	<b>0</b>	<b>6</b>
Par conducteur .....	648	0	37	119	457	15	15	0	5
Par conducteur en état alcoolique .....	141	0	11	75	54	0	1	0	0
Par accident du travail .....	38	0	0	2	27	9	0	0	0
Autres homicides involontaires .....	126	0	10	24	75	15	1	0	1
<b>Blessures involontaires</b> .....	<b>6 927</b>	<b>0</b>	<b>402</b>	<b>232</b>	<b>3 254</b>	<b>2 112</b>	<b>814</b>	<b>0</b>	<b>113</b>
Par conducteur .....	4 734	0	277	161	1 799	1 729	666	0	102
Par conducteur en état alcoolique avec ITT <=3mois .....	1 507	0	86	54	1 141	129	96	0	1
Par conducteur en état alcoolique avec ITT >3mois .....	160	0	13	15	118	9	5	0	0
Par accident du travail avec ITT >3mois .....	105	0	3	0	50	48	3	0	1
Autres .....	421	0	23	2	146	197	44	0	9
<b>Atteintes à la famille</b> .....	<b>4 649</b>	<b>0</b>	<b>643</b>	<b>81</b>	<b>2 945</b>	<b>306</b>	<b>92</b>	<b>0</b>	<b>582</b>
Abandon de famille .....	3 858	0	585	66	2 569	190	66	0	382
Non présentation d'enfant .....	659	0	39	9	295	103	22	0	191
Abandon de foyer .....	119	0	17	6	71	12	4	0	9
Autres .....	13	0	2	0	10	1	0	0	0
<b>Atteintes aux moeurs</b> .....	<b>6 403</b>	<b>0</b>	<b>1 053</b>	<b>1 075</b>	<b>3 745</b>	<b>307</b>	<b>182</b>	<b>0</b>	<b>41</b>
Exhibition sexuelle.....	1 380	0	215	82	890	123	67	0	3
Proxénétisme .....	153	0	42	27	64	16	2	0	2
Proxénétisme aggravé .....	287	0	144	59	66	8	6	0	4
Aggression sexuelle.....	896	0	145	150	560	15	18	0	8
Aggression sexuelle avec circonstances aggravantes.....	445	0	101	146	187	2	4	0	5
Atteinte sexuelle sur mineur sans circonstance aggravante.....	269	0	25	33	188	6	8	0	9
Atteinte ou aggression sexuelle sur mineur avec circonstances aggravantes.....	1 513	0	244	438	803	2	25	0	1
Autres atteintes aux moeurs sur mineur .....	1 172	0	122	103	851	50	41	0	5

Tableau 6A. Nombre de condamnations selon les nature et mode d'exécution de la peine et selon la nature de l'infraction : Tribunal correctionnel 6/10

	TOUTES PEINES	Dé détention et réclusion	Emprisonnement		Amende	Peine de substitution	Mesure éducative	Dispense de peine
			Ferme	Avec sursis partiel				
Agression sexuelle par ascendant ou personne ayant autorité.....	144	0	10	37	2	3	0	0
Autres atteintes aux moeurs.....	144	0	5	0	83	8	0	4
<b>Autres atteintes à la personne .....</b>	<b>10 591</b>	<b>0</b>	<b>2 460</b>	<b>901</b>	<b>1 617</b>	<b>1 105</b>	<b>0</b>	<b>134</b>
Violation de domicile.....	906	0	247	74	131	82	0	10
Diffamation, discrimination.....	439	0	23	3	315	16	0	6
Menaces.....	6 160	0	1 689	518	630	677	0	74
Non assistance ou mise en danger d'autrui .....	576	0	83	51	66	73	0	2
Détention, séquestration.....	374	0	367	150	3	4	0	0
Atteintes à la vie privée .....	2 130	0	278	104	470	252	0	42
Violation de sépulture .....	6	0	0	1	2	1	0	0
<b>Infractions sur les stupéfiants .....</b>	<b>50 662</b>	<b>0</b>	<b>9 019</b>	<b>4 245</b>	<b>19 839</b>	<b>5 454</b>	<b>0</b>	<b>97</b>
Détention, acquisition .....	10 804	0	3 332	1 503	781	1 009	0	26
Usage illicite.....	31 115	0	2 500	550	18 882	4 114	0	58
Trafic (import, export) .....	1 016	0	477	319	5	19	0	2
Commerce, transport .....	5 898	0	2 214	1 599	104	153	0	3
Offre et cession .....	1 687	0	462	255	58	145	0	7
Aide à l'usage par autrui.....	29	0	5	4	2	6	0	1
Autres .....	113	0	29	15	7	8	0	0
<b>Autres infractions à la santé publique .....</b>	<b>423</b>	<b>0</b>	<b>55</b>	<b>8</b>	<b>214</b>	<b>22</b>	<b>0</b>	<b>13</b>
Réglementation des débits de boissons.....	166	0	0	0	151	1	0	9
Exercice illégal d'une profession médicale.....	75	0	8	6	31	4	0	1
Autres .....	182	0	47	2	32	17	0	3
<b>Police des étrangers, nomades .....</b>	<b>2 002</b>	<b>0</b>	<b>724</b>	<b>158</b>	<b>325</b>	<b>86</b>	<b>0</b>	<b>33</b>
Entrée ou séjour irrégulier d'un étranger .....	1 321	0	477	152	125	55	0	17
Maintien irrégulier sur le territoire français .....	331	0	226	5	3	10	0	5
Règlement sur le travail des étrangers.....	350	0	21	1	197	21	0	11
Nomades.....	0	0	0	0	0	0	0	0
<b>Commerce et transport d'armes .....</b>	<b>4 954</b>	<b>0</b>	<b>1 004</b>	<b>177</b>	<b>2 140</b>	<b>603</b>	<b>0</b>	<b>33</b>

Tableau 6A. Nombre de condamnations selon les nature et mode d'exécution de la peine et selon la nature de l'infraction : Tribunal correctionnel

	TOUTES PEINES	Détection et réclusion	Emprisonnement			Amende	Peine de substitution	Mesure éducative	Dispense de peine
			Ferme	Avec sursis partiel	Avec sursis total				
Port et transport illicites d'arme .....	4 115	0	1 641	793	131	717	496	0	25
Acquisition ou détention d'arme .....	799	0	512	206	42	264	102	0	8
Fabrication, commerce illicites d'explosifs .....	40	0	25	5	4	16	5	0	0
<b>Infractions militaires .....</b>	<b>735</b>	<b>0</b>	<b>663</b>	<b>53</b>	<b>0</b>	<b>610</b>	<b>18</b>	<b>0</b>	<b>53</b>
Désertion .....	616	0	550	44	0	506	17	0	49
Insoumission et autres .....	119	0	113	9	0	104	1	0	4
<b>Autres atteintes à la sûreté publique .....</b>	<b>1 048</b>	<b>0</b>	<b>785</b>	<b>390</b>	<b>144</b>	<b>251</b>	<b>173</b>	<b>0</b>	<b>11</b>
Législation sur la télécommunication .....	4	0	0	0	0	0	3	0	0
Législation sur les jeux de hasard .....	219	0	96	17	7	72	93	0	0
Association de malfaiteurs .....	596	0	562	338	132	92	15	0	5
Autres atteintes à la sûreté publique .....	229	0	127	35	5	87	62	0	6
<b>Faux en écriture publique ou privée .....</b>	<b>4 337</b>	<b>0</b>	<b>3 101</b>	<b>718</b>	<b>104</b>	<b>2 279</b>	<b>804</b>	<b>0</b>	<b>82</b>
Faux ou usage de faux en écriture privée .....	1 606	0	1 037	214	39	784	395	0	33
Falsification de document .....	2 090	0	1 579	372	52	1 155	315	0	37
Obtention, usage de document administratif faux ou inexact .....	641	0	485	132	13	340	94	0	12
<b>Atteintes à l'environnement .....</b>	<b>2 576</b>	<b>0</b>	<b>230</b>	<b>52</b>	<b>6</b>	<b>172</b>	<b>1 920</b>	<b>0</b>	<b>342</b>
Travaux ou utilisation illégale des sols .....	607	0	84	21	1	62	44	0	78
Défaut de permis de construire .....	1 205	0	14	3	0	11	949	0	235
Infraction en matière de pêche .....	213	0	19	7	4	8	184	0	7
Infraction en matière de chasse .....	171	0	45	8	0	37	107	0	0
Autres .....	380	0	68	13	1	54	279	0	22
<b>Ordre administratif et judiciaire .....</b>	<b>23 289</b>	<b>0</b>	<b>14 906</b>	<b>7 506</b>	<b>664</b>	<b>6 736</b>	<b>4 351</b>	<b>0</b>	<b>291</b>
Outrage à agent de la force publique .....	10 437	0	6 276	2 853	318	3 105	2 292	0	71
Rébellion .....	3 169	0	2 294	973	135	1 186	357	0	17
Violence sur agent de l'autorité publique .....	1 383	0	1 159	517	117	525	91	0	12
Outrage ou violence à magistrat .....	174	0	129	96	2	31	25	0	1
Corruption de fonctionnaire .....	181	0	116	27	11	78	52	0	0
Usurpation de fonction ou de titre .....	119	0	67	12	3	52	39	0	1

Tableau 6A. Nombre de condamnations selon les nature et mode d'exécution de la peine et selon la nature de l'infraction : Tribunal correctionnel 8/10

	TOUTES PEINES	Dé détention et réclusion	Emprisonnement			Amende	Peine de substitution	Mesure éducative	Dispense de peine
			Ferme	Avec sursis partiel	Avec sursis total				
Refus de restituer un permis de conduire.....	83	0	21	11	0	43	17	0	2
Non exécution d'un TIG ou d'une autre obligation judiciaire.....	3 649	0	2 041	1 523	17	725	758	0	125
Non respect d'interdiction de séjour.....	126	0	102	87	2	8	10	0	6
Usurpation d'identité.....	606	0	360	208	2	149	93	0	4
Evasion de détenu.....	718	0	677	650	13	5	29	0	7
Dénonciation calomnieuse.....	937	0	497	84	7	269	158	0	13
Autres ordre administratif et judiciaire.....	1 707	0	1 167	465	37	296	212	0	32
Autres délits.....	0	0	0	0	0	0	0	0	0
<b>CONTRAVENTIONS DE 5e CLASSE.....</b>	<b>1 356</b>	<b>0</b>	<b>0</b>	<b>0</b>	<b>0</b>	<b>1 174</b>	<b>154</b>	<b>0</b>	<b>28</b>
Circulation routière.....	313	0	0	0	0	197	115	0	1
Défaut d'assurance.....	4	0	0	0	0	4	0	0	0
Conduite d'un véhicule sans permis.....	8	0	0	0	0	8	0	0	0
Appareil perturbateur d'instrument de la police.....	0	0	0	0	0	0	0	0	0
Grand excès de vitesse.....	286	0	0	0	0	172	114	0	0
Autres.....	15	0	0	0	0	13	1	0	1
<b>Infractions en matière de transports</b>	<b>82</b>	<b>0</b>	<b>0</b>	<b>0</b>	<b>0</b>	<b>81</b>	<b>0</b>	<b>0</b>	<b>1</b>
Absence d'autorisation de transport routier.....	27	0	0	0	0	27	0	0	0
Infraction à la réglementation sur les conditions de travail (transport).....	19	0	0	0	0	19	0	0	0
Autres.....	36	0	0	0	0	35	0	0	1
<b>Blessures involontaires</b>	<b>72</b>	<b>0</b>	<b>0</b>	<b>0</b>	<b>0</b>	<b>61</b>	<b>6</b>	<b>0</b>	<b>5</b>
Par conducteur avec ITT <= 3 mois.....	0	0	0	0	0	0	0	0	0
Avec ITT <= 3 mois (sauf route, travail).....	70	0	0	0	0	59	6	0	5
Par accident du travail avec ITT <= 3 mois.....	2	0	0	0	0	2	0	0	0
<b>Coups et violences volontaires</b>	<b>585</b>	<b>0</b>	<b>0</b>	<b>0</b>	<b>0</b>	<b>552</b>	<b>23</b>	<b>0</b>	<b>10</b>
Avec ITT <= 8 jours.....	585	0	0	0	0	552	23	0	10
<b>Atteintes aux mœurs</b>	<b>0</b>	<b>0</b>	<b>0</b>	<b>0</b>	<b>0</b>	<b>0</b>	<b>0</b>	<b>0</b>	<b>0</b>
Racolage actif.....	0	0	0	0	0	0	0	0	0

+

Tableau 6A. Nombre de condamnations selon la nature et le mode d'exécution de la peine et selon la nature de l'infraction : Tribunal correctionnel 9/10

	TOUTES PEINES	Dé détention et réclusion	Emprisonnement			Amende	Peine de substitution	Mesure éducative	Dispense de peine
			Ferme	Avec sursis partiel	Avec sursis total				
Autres atteintes aux personnes.....	6	0	0	0	0	6	0	0	0
Atteintes à l'environnement .....	52	0	0	0	0	51	1	0	0
Infraction en matière de chasse.....	12	0	0	0	0	11	1	0	0
Abandon d'épaves, d'objets ou d'ordures .....	15	0	0	0	0	15	0	0	0
Infraction en matière de pêche .....	2	0	0	0	0	2	0	0	0
Autres .....	23	0	0	0	0	23	0	0	0
<b>Travail et sécurité sociale .....</b>	<b>16</b>	<b>0</b>	<b>0</b>	<b>0</b>	<b>0</b>	<b>14</b>	<b>0</b>	<b>0</b>	<b>2</b>
Infraction à l'assujettissement à la sécurité sociale .....	0	0	0	0	0	0	0	0	0
Infraction à la législation sur les congés.....	0	0	0	0	0	0	0	0	0
Médecine du travail .....	7	0	0	0	0	6	0	0	1
Autres .....	9	0	0	0	0	8	0	0	1
<b>Atteintes à l'ordre économique .....</b>	<b>14</b>	<b>0</b>	<b>0</b>	<b>0</b>	<b>0</b>	<b>13</b>	<b>0</b>	<b>0</b>	<b>1</b>
Transport ou stockage de denrées périssables.....	1	0	0	0	0	1	0	0	0
Non respect de l'information du consommateur .....	8	0	0	0	0	8	0	0	0
Autres atteintes à l'ordre économique .....	5	0	0	0	0	4	0	0	1
<b>Ordre administratif et judiciaire .....</b>	<b>0</b>	<b>0</b>	<b>0</b>	<b>0</b>	<b>0</b>	<b>0</b>	<b>0</b>	<b>0</b>	<b>0</b>
Outrage à citoyen chargé d'un ministère public.....	0	0	0	0	0	0	0	0	0
Autres .....	0	0	0	0	0	0	0	0	0
<b>Atteintes aux biens .....</b>	<b>195</b>	<b>0</b>	<b>0</b>	<b>0</b>	<b>0</b>	<b>178</b>	<b>9</b>	<b>0</b>	<b>8</b>
Dégradation ou détérioration légère d'un bien d'autrui.....	193	0	0	0	0	176	9	0	8
Autres .....	2	0	0	0	0	2	0	0	0
<b>Atteintes à la sûreté publique .....</b>	<b>20</b>	<b>0</b>	<b>0</b>	<b>0</b>	<b>0</b>	<b>20</b>	<b>0</b>	<b>0</b>	<b>0</b>
Séjour irrégulier d'un ressortissant CEE.....	0	0	0	0	0	0	0	0	0
Absence de livret de circulation .....	1	0	0	0	0	1	0	0	0
Infractions à la législation sur la télécommunication.....	0	0	0	0	0	0	0	0	0

+

+

+



10/10

Tableau 6A. Nombre de condamnations selon les nature et mode d'exécution de la peine et selon la nature de l'infraction : Tribunal correctionnel

	TOUTES PEINES	Détection et réclusion	Emprisonnement			Amende	Peine de substitution	Mesure éducative	Dispense de peine
			Ferme	Avec sursis partiel	Avec sursis total				
Autres atteintes à la sûreté publique .....	19	0	0	0	0	19	0	0	0
Atteintes à la santé.....	1	0	0	0	0	1	0	0	0
Autres contraventions .....	0	0	0	0	0	0	0	0	0

Source : ministère de la Justice, Casier judiciaire national, SDSE

Tableau 6B. Nombre de condamnations selon les nature et mode d'exécution de la peine et selon la nature de l'infraction : Juridictions de mineurs 1/10

	TOUTES PEINES	Détenition et réclusion	Emprisonnement		Amende	Peine de substitution	Mesure éducative	Sanction éducative	Dispense de peine
			Ferme	Avec sursis partiel					
<b>TOUTES INFRACTIONS</b>	<b>48 602</b>	<b>57</b>	<b>17 445</b>	<b>3 487</b>	<b>1 807</b>	<b>3 398</b>	<b>22 703</b>	<b>1 714</b>	<b>1 478</b>
<b>CRIMES</b>	<b>712</b>	<b>57</b>	<b>614</b>	<b>170</b>	<b>0</b>	<b>1</b>	<b>30</b>	<b>7</b>	<b>3</b>
Homicides volontaires	49	25	24	15	0	0	0	0	0
Meurtre	30	13	17	11	0	0	0	0	0
Assassinat	14	8	6	4	0	0	0	0	0
Meurtre sur mineur de moins de 15 ans	1	0	1	0	0	0	0	0	0
Autres	4	4	0	0	0	0	0	0	0
<b>Coups et violences volontaires</b>	<b>37</b>	<b>4</b>	<b>33</b>	<b>18</b>	<b>0</b>	<b>0</b>	<b>0</b>	<b>0</b>	<b>0</b>
Mort non intentionnelle	20	4	16	8	0	0	0	0	0
Infirmité permanente	4	0	4	1	0	0	0	0	0
Envers mineurs	0	0	0	0	0	0	0	0	0
Autres	13	0	13	9	0	0	0	0	0
<b>Viols et attentats à la pudeur</b>	<b>357</b>	<b>9</b>	<b>315</b>	<b>54</b>	<b>0</b>	<b>1</b>	<b>25</b>	<b>7</b>	<b>0</b>
Viol commis par plusieurs personnes	57	1	52	15	0	0	4	0	0
Viol avec circonstances aggravantes	45	3	40	4	0	0	1	1	0
Viol sur mineur de moins de 15 ans	198	2	173	21	0	1	18	4	0
Viol par ascendant ou personne ayant autorité	11	3	8	2	0	0	0	0	0
Viol simple et autres	46	0	42	12	0	0	2	2	0
<b>Vois, recels, destructions</b>	<b>269</b>	<b>19</b>	<b>242</b>	<b>83</b>	<b>0</b>	<b>0</b>	<b>5</b>	<b>0</b>	<b>3</b>
Vol avec port d'arme	191	7	184	61	0	0	0	0	0
Autre vol qualifié	57	12	42	18	0	0	3	0	0
Recel qualifié	9	0	7	1	0	0	1	0	1
Destruction - dégradation	12	0	9	3	0	0	1	0	2
<b>Atteintes à la sûreté publique</b>	<b>0</b>	<b>0</b>	<b>0</b>	<b>0</b>	<b>0</b>	<b>0</b>	<b>0</b>	<b>0</b>	<b>0</b>
Faux-monnayage	0	0	0	0	0	0	0	0	0
Autres atteintes à la sûreté publique	0	0	0	0	0	0	0	0	0
Autres crimes	0	0	0	0	0	0	0	0	0

Tableau 6B. Nombre de condamnations selon les nature et mode d'exécution de la peine et selon la nature de l'infraction : Juridictions de mineurs 2/10

	TOUTES PEINES	Détention et réclusion	Emprisonnement			Amende	Peine de substitution	Mesure éducative	Sanction éducative	Dispense de peine
			Ferme	Avec sursis partiel	Avec sursis total					
<b>DÉLITS</b> .....	47 119	0	3 317	1 379	12 135	1 659	3 360	22 153	1 688	1 428
Vols, recels .....	20 829	0	1 954	686	5 753	636	1 513	9 013	740	534
Vol simple .....	2 483	0	162	31	430	102	139	1 455	79	85
Vol avec effraction.....	734	0	90	14	262	22	41	272	21	12
Vol avec violences.....	1 231	0	113	139	448	16	73	389	28	25
Vol avec destruction ou dégradation.....	1 028	0	64	17	205	37	90	557	30	28
Vol avec 1 circonstance aggravante .....	4 873	0	484	55	1 022	152	313	2 471	211	165
Vol avec 2 ou 3 circonstances aggravantes .....	8 263	0	902	392	2 956	191	703	2 686	283	150
Recel simple .....	1 921	0	110	30	358	97	136	1 048	77	65
Recel aggravé.....	296	0	29	8	72	19	18	135	11	4
Autres vols.....	0	0	0	0	0	0	0	0	0	0
<b>Escroqueries, abus de confiance</b> .....	1 506	0	629	63	485	56	77	659	48	37
Escroquerie .....	311	0	71	9	53	18	12	187	8	15
Abus de confiance et de blanc-seing .....	140	0	38	2	27	8	7	80	3	4
Détournement ou destruction d'objet saisi ou gagé .....	1	0	0	0	0	0	0	1	0	0
Filouterie d'hôtel.....	0	0	0	0	0	0	0	0	0	0
Filouterie d'aliments .....	5	0	2	0	2	0	0	3	0	0
Autres filouteries .....	39	0	5	0	3	5	3	26	0	0
Extorsion de fonds, chantage.....	1 010	0	513	52	400	25	55	362	37	18
<b>Destructions, dégradations</b> .....	4 125	0	932	56	739	136	320	2 367	195	175
Destruction d'un bien d'autrui .....	744	0	122	2	103	45	39	477	27	34
Destruction d'un bien d'autrui par explosion ou incendie .....	956	0	385	38	309	10	109	376	57	19
Destruction d'un bien d'autrui avec effraction.....	1 469	0	245	7	200	39	104	920	73	88
Dégradation d'un monument d'utilité publique .....	897	0	170	9	118	42	67	549	37	32
Acte de cruauté sur un animal domestique .....	13	0	6	0	5	0	0	6	0	1
Autres destructions .....	46	0	4	0	4	0	1	39	1	1
<b>Circulation routière</b> .....	2 329	0	530	13	360	166	178	1 317	54	84
Conduite en état alcoolique .....	138	0	24	0	23	9	17	76	2	10

+

Tableau 6B. Nombre de condamnations selon les nature et mode d'exécution de la peine et selon la nature de l'infraction : Juridictions de mineurs 3/10

	TOUTES PEINES	Détenition et réclusion	Emprisonnement			Amende	Peine de substitution	Mesure éducative	Sanction éducative	Dispense de peine
			Ferme	Avec sursis partiel	Avec sursis total					
Délict de fuite .....	58	0	9	1	7	2	4	39	2	2
Refus d'obtempérer .....	607	0	154	43	108	39	58	316	15	25
Refus de vérification de l'état alcoolique .....	5	0	0	0	0	1	1	3	0	0
Conduite malgré suspension du permis .....	0	0	0	0	0	0	0	0	0	0
Défaut de plaques ou fausses plaques .....	6	0	0	0	0	0	0	6	0	0
Conduite sans permis .....	1 182	0	302	103	192	80	76	666	22	36
Conduite en ayant fait usage de stupéfiants .....	86	0	16	2	14	2	6	59	3	0
Défaut d'assurance .....	223	0	20	6	14	33	14	139	6	11
Autres circulation routière .....	24	0	5	1	2	0	2	13	4	0
<b>Transports</b> .....	<b>9</b>	<b>0</b>	<b>1</b>	<b>0</b>	<b>1</b>	<b>0</b>	<b>1</b>	<b>6</b>	<b>0</b>	<b>1</b>
Obstacle au contrôle d'autorisation de transport routier .....	1	0	1	0	1	0	0	0	0	0
Transport routier sans autorisation .....	0	0	0	0	0	0	0	0	0	0
Infraction en matière de navigation .....	0	0	0	0	0	0	0	0	0	0
Autres .....	8	0	0	0	0	0	1	6	0	1
<b>Chèques</b> .....	<b>69</b>	<b>0</b>	<b>11</b>	<b>0</b>	<b>11</b>	<b>5</b>	<b>6</b>	<b>45</b>	<b>2</b>	<b>0</b>
Contrefaçon de chèques et usage .....	68	0	11	0	11	5	6	44	2	0
Retrait ou blocage de la provision d'un cheque .....	1	0	0	0	0	0	0	1	0	0
Violation à l'interdiction d'émettre .....	0	0	0	0	0	0	0	0	0	0
Autres .....	0	0	0	0	0	0	0	0	0	0
<b>Travail et sécurité sociale</b> .....	<b>2</b>	<b>0</b>	<b>0</b>	<b>0</b>	<b>0</b>	<b>1</b>	<b>1</b>	<b>0</b>	<b>0</b>	<b>0</b>
Hygiène et sécurité .....	0	0	0	0	0	0	0	0	0	0
Travail illégal .....	1	0	0	0	0	1	0	0	0	0
Entrave aux fonctions de l'inspecteur du travail .....	1	0	0	0	0	0	1	0	0	0
Fraude aux prestations ou cotisations sociales .....	0	0	0	0	0	0	0	0	0	0
Entrave à la représentation des salariés .....	0	0	0	0	0	0	0	0	0	0
Autres .....	0	0	0	0	0	0	0	0	0	0

+

+

+

+

Tableau 6B. Nombre de condamnations selon les nature et mode d'exécution de la peine et selon la nature de l'infraction : Juridictions de mineurs 4/10

	TOUTES PEINES	Détenition et réclusion	Emprisonnement			Amende	Peine de substitution	Mesure éducative	Sanction éducative	Dispense de peine
			Ferme	Avec sursis partiel	Avec sursis total					
Fraudes et contrefaçons .....	5	0	2	0	2	0	0	3	0	0
Tromperie sur la marchandise.....	0	0	0	0	0	0	0	0	0	0
Détention de denrées nuisibles à la santé.....	0	0	0	0	0	0	0	0	0	0
Contrefaçon de marque, modèle ou oeuvre .....	5	0	2	0	2	0	0	3	0	0
Autres fraudes.....	0	0	0	0	0	0	0	0	0	0
<b>Législation sur la concurrence et les prix .....</b>	<b>10</b>	<b>0</b>	<b>4</b>	<b>3</b>	<b>1</b>	<b>0</b>	<b>0</b>	<b>2</b>	<b>0</b>	<b>4</b>
Publicité mensongère .....	0	0	0	0	0	0	0	0	0	0
Achat ou vente sans facture.....	0	0	0	0	0	0	0	0	0	0
Technique de vente répréhensible.....	0	0	0	0	0	0	0	0	0	0
Prix illicites et autres.....	10	0	4	3	1	0	0	2	0	4
<b>Législation sur les sociétés .....</b>	<b>2</b>	<b>0</b>	<b>0</b>	<b>0</b>	<b>0</b>	<b>0</b>	<b>0</b>	<b>2</b>	<b>0</b>	<b>0</b>
Banqueroute.....	0	0	0	0	0	0	0	0	0	0
Gestion et complaisance délictueuses.....	0	0	0	0	0	0	0	0	0	0
Exercice illégal d'une profession .....	2	0	0	0	0	0	0	2	0	0
Autres .....	0	0	0	0	0	0	0	0	0	0
<b>Atteintes aux finances publiques .....</b>	<b>24</b>	<b>0</b>	<b>6</b>	<b>1</b>	<b>4</b>	<b>4</b>	<b>6</b>	<b>8</b>	<b>0</b>	<b>0</b>
Fraude à l'impôt .....	0	0	0	0	0	0	0	0	0	0
Infraction douanière .....	4	0	3	0	2	1	0	0	0	0
Autres .....	20	0	3	1	2	3	6	8	0	0
<b>Coups et violences volontaires .....</b>	<b>7 839</b>	<b>0</b>	<b>2 616</b>	<b>374</b>	<b>1 972</b>	<b>136</b>	<b>543</b>	<b>3 975</b>	<b>291</b>	<b>278</b>
Avec ITT > 8 jours sans circonstance aggravante.....	200	0	67	5	4	6	13	105	7	2
Avec ITT <= 8 jours avec circonstances aggravantes.....	6 638	0	2 024	309	1 68	120	483	3 398	260	253
Avec ITT > 8 jours avec circonstances aggravantes .....	759	0	450	51	93	6	34	244	10	15
Envers mineur de moins de 15 ans avec incapacité <= 8 jours .....	235	0	52	7	3	3	11	154	11	4
Envers mineur de moins de 15 ans avec incapacité > 8 jours .....	104	0	22	1	2	1	2	72	3	4
Autres violences envers mineur .....	3	0	1	1	0	0	0	2	0	0

+

+

+

Tableau 6B. Nombre de condamnations selon les nature et mode d'exécution de la peine et selon la nature de l'infraction : Juridictions de mineurs 5/10

	TOUTES PEINES	Détenition et réclusion	Emprisonnement			Amende	Peine de substitution	Mesure éducative	Sanction éducative	Dispense de peine
			Ferme	Avec sursis partiel	Avec sursis total					
Homicides involontaires .....	12	0	0	0	0	0	0	1	0	0
Par conducteur .....	11	0	0	0	0	0	0	1	0	0
Par conducteur en état alcoolique .....	0	0	0	0	0	0	0	0	0	0
Par accident du travail .....	0	0	0	0	0	0	0	0	0	0
Autres homicides involontaires .....	1	0	0	0	1	0	0	0	0	0
Blessures involontaires .....	97	0	5	2	25	3	5	50	2	5
Par conducteur .....	77	0	5	2	23	2	4	35	1	5
Par conducteur en état alcoolique avec ITT <=3mois .....	7	0	0	0	1	1	0	4	1	0
Par conducteur en état alcoolique avec ITT >3mois .....	0	0	0	0	0	0	0	0	0	0
Par accident du travail avec ITT >3mois .....	0	0	0	0	0	0	0	0	0	0
Autres .....	13	0	0	0	1	0	1	11	0	0
Atteintes à la famille .....	1	0	0	0	0	0	0	1	0	0
Abandon de famille .....	0	0	0	0	0	0	0	0	0	0
Non présentation d'enfant .....	1	0	0	0	0	0	0	1	0	0
Abandon de foyer .....	0	0	0	0	0	0	0	0	0	0
Autres .....	0	0	0	0	0	0	0	0	0	0
Atteintes aux moeurs .....	1 315	0	666	19	46	0	17	554	50	28
Exhibition sexuelle.....	53	0	17	1	0	0	0	32	1	3
Proxénéitisme .....	1	0	1	1	0	0	0	0	0	0
Proxénéitisme aggravé .....	1	0	1	1	0	0	0	0	0	0
Agression sexuelle.....	344	0	143	3	3	0	5	180	12	4
Agression sexuelle avec circonstances aggravantes.....	162	0	91	4	24	0	6	54	7	4
Atteinte sexuelle sur mineur sans circonstance aggravante.....	3	0	1	0	0	0	0	2	0	0
Atteinte ou agression sexuelle sur mineur avec circonstances aggravantes.....	700	0	391	9	17	0	5	260	30	14
Autres atteintes aux moeurs sur mineur .....	47	0	19	0	2	0	1	24	0	3

+

+

Tableau 6B. Nombre de condamnations selon les nature et mode d'exécution de la peine et selon la nature de l'infraction : Juridictions de mineurs 6/10

	TOUTES PEINES	Détenition et réclusion	Emprisonnement			Amende	Peine de substitution	Mesure éducative	Sanction éducative	Dispense de peine
			Ferme	Avec sursis partiel	Avec sursis total					
Agression sexuelle par ascendant ou personne ayant autorité.....	3	0	0	0	2	0	0	1	0	0
Autres atteintes aux moeurs .....	1	0	0	0	0	0	0	1	0	0
<b>Autres atteintes à la personne .....</b>	<b>1 121</b>	<b>0</b>	<b>383</b>	<b>31</b>	<b>278</b>	<b>41</b>	<b>92</b>	<b>514</b>	<b>56</b>	<b>35</b>
Violation de domicile.....	120	0	30	2	22	7	9	57	12	5
Diffamation, discrimination .....	29	0	3	0	3	5	0	15	2	4
Menaces.....	670	0	222	11	157	22	67	314	28	17
Non assistance ou mise en danger d'autrui .....	141	0	57	3	48	4	12	58	9	1
Détention, séquestration.....	51	0	46	15	25	0	0	5	0	0
Atteintes à la vie privée .....	66	0	18	0	17	3	3	36	1	5
Violation de sépulture .....	44	0	7	0	6	0	1	29	4	3
<b>Infractions sur les stupéfiants .....</b>	<b>4 132</b>	<b>0</b>	<b>1 558</b>	<b>141</b>	<b>1 191</b>	<b>283</b>	<b>292</b>	<b>1 767</b>	<b>116</b>	<b>116</b>
Détention, acquisition .....	1 305	0	647	60	503	96	106	393	35	28
Usage illicite.....	1 956	0	383	21	298	149	133	1 159	60	72
Trafic (import, export) .....	5	0	4	0	2	0	0	0	1	0
Commerce, transport .....	449	0	344	48	242	18	26	51	8	2
Offre et cession .....	410	0	176	12	143	19	26	163	12	14
Aide à l'usage par autrui.....	2	0	1	0	1	1	0	0	0	0
Autres .....	5	0	3	0	2	0	1	1	0	0
<b>Autres infractions à la santé publique .....</b>	<b>1</b>	<b>0</b>	<b>0</b>	<b>0</b>	<b>0</b>	<b>0</b>	<b>0</b>	<b>1</b>	<b>0</b>	<b>0</b>
Réglementation des débits de boissons.....	0	0	0	0	0	0	0	0	0	0
Exercice illégal d'une profession médicale.....	0	0	0	0	0	0	0	0	0	0
Autres .....	1	0	0	0	0	0	0	1	0	0
<b>Police des étrangers, nomades .....</b>	<b>6</b>	<b>0</b>	<b>2</b>	<b>1</b>	<b>0</b>	<b>0</b>	<b>0</b>	<b>3</b>	<b>0</b>	<b>1</b>
Entrée ou séjour irrégulier d'un étranger .....	6	0	2	1	0	0	0	3	0	1
Maintien irrégulier sur le territoire français .....	0	0	0	0	0	0	0	0	0	0
Règlement sur le travail des étrangers .....	0	0	0	0	0	0	0	0	0	0
Nomades.....	0	0	0	0	0	0	0	0	0	0
<b>Commerce et transport d'armes .....</b>	<b>645</b>	<b>0</b>	<b>143</b>	<b>16</b>	<b>95</b>	<b>43</b>	<b>31</b>	<b>367</b>	<b>28</b>	<b>33</b>

+

Tableau 6B. Nombre de condamnations selon les nature et mode d'exécution de la peine et selon la nature de l'infraction : Juridictions de mineurs 7/10

	TOUTES PEINES	Détenition et réclusion	Emprisonnement			Amende	Peine de substitution	Mesure éducative	Sanction éducative	Dispense de peine
			Ferme	Avec sursis partiel	Avec sursis total					
Port et transport illicites d'arme .....	557	0	30	11	65	42	30	320	27	32
Acquisition ou détention d'arme .....	35	0	2	2	9	1	0	20	0	1
Fabrication, commerce illicites d'explosifs .....	53	0	0	3	21	0	1	27	1	0
<b>Infractions militaires .....</b>	<b>0</b>	<b>0</b>	<b>0</b>	<b>0</b>	<b>0</b>	<b>0</b>	<b>0</b>	<b>0</b>	<b>0</b>	<b>0</b>
Désertion .....	0	0	0	0	0	0	0	0	0	0
Insoumission et autres .....	0	0	0	0	0	0	0	0	0	0
<b>Autres atteintes à la sûreté publique .....</b>	<b>198</b>	<b>0</b>	<b>4</b>	<b>7</b>	<b>68</b>	<b>7</b>	<b>13</b>	<b>79</b>	<b>11</b>	<b>9</b>
Législation sur la télécommunication .....	0	0	0	0	0	0	0	0	0	0
Législation sur les jeux de hasard .....	0	0	0	0	0	0	0	0	0	0
Association de malfaiteurs .....	77	0	2	6	34	4	6	17	4	4
Autres atteintes à la sûreté publique .....	121	0	2	1	34	3	7	62	7	5
<b>Faux en écriture publique ou privée .....</b>	<b>25</b>	<b>0</b>	<b>2</b>	<b>1</b>	<b>3</b>	<b>1</b>	<b>0</b>	<b>16</b>	<b>0</b>	<b>2</b>
Faux ou usage de faux en écriture privée .....	10	0	1	1	2	1	0	5	0	0
Falsification de document .....	10	0	1	0	1	0	0	7	0	1
Obtention, usage de document administratif faux ou inexact .....	5	0	0	0	0	0	0	4	0	1
<b>Atteintes à l'environnement .....</b>	<b>27</b>	<b>0</b>	<b>0</b>	<b>1</b>	<b>8</b>	<b>2</b>	<b>4</b>	<b>8</b>	<b>1</b>	<b>3</b>
Travaux ou utilisation illégale des sols .....	24	0	0	1	7	1	4	7	1	3
Défaut de permis de construire .....	0	0	0	0	0	0	0	0	0	0
Infraction en matière de pêche .....	1	0	0	0	0	0	0	1	0	0
Infraction en matière de chasse .....	0	0	0	0	0	0	0	0	0	0
Autres .....	2	0	0	0	1	1	0	0	0	0
<b>Ordre administratif et judiciaire .....</b>	<b>2 790</b>	<b>0</b>	<b>247</b>	<b>44</b>	<b>527</b>	<b>139</b>	<b>261</b>	<b>1 395</b>	<b>94</b>	<b>83</b>
Outrage à agent de la force publique .....	1 575	0	126	21	287	96	179	757	63	46
Rébellion .....	475	0	21	9	85	12	42	275	17	14
Violence sur agent de l'autorité publique .....	322	0	23	11	92	7	17	162	5	5
Outrage ou violence à magistrat .....	21	0	3	0	4	1	3	8	2	0
Corruption de fonctionnaire .....	7	0	0	0	1	1	1	3	0	1
Usurpation de fonction ou de titre .....	1	0	0	0	0	0	0	1	0	0

+

+



Tableau 6B. Nombre de condamnations selon les nature et mode d'exécution de la peine et selon la nature de l'infraction : Juridictions de mineurs 8/10

	TOUTES PEINES	Détention et réclusion	Emprisonnement			Amende	Peine de substitution	Mesure éducative	Sanction éducative	Dispense de peine
			Ferme	Avec sursis partiel	Avec sursis total					
Refus de restituer un permis de conduire.....	0	0	0	0	0	0	0	0	0	
Non exécution d'un TIG ou d'une autre obligation judiciaire.....	65	0	48	41	7	3	4	7	0	
Non respect d'interdiction de séjour.....	0	0	0	0	0	0	0	0	0	
Usurpation d'identité.....	71	0	10	3	7	6	3	49	1	
Evasion de détenu.....	23	0	20	16	2	0	1	2	0	
Dénonciation calomnieuse.....	96	0	11	1	0	3	5	66	3	
Autres ordre administratif et judiciaire.....	134	0	46	13	1	10	6	65	3	
Autres délits.....	0	0	0	0	0	0	0	0	0	
<b>CONTRAVENTIONS DE 5e CLASSE.....</b>	<b>771</b>	<b>0</b>	<b>0</b>	<b>0</b>	<b>0</b>	<b>148</b>	<b>37</b>	<b>520</b>	<b>19</b>	
Circulation routière.....	15	0	0	0	0	4	0	9	0	
Défaut d'assurance.....	0	0	0	0	0	0	0	0	0	
Conduite d'un véhicule sans permis.....	0	0	0	0	0	0	0	0	0	
Appareil perturbateur d'instrument de la police.....	0	0	0	0	0	0	0	0	0	
Grand excès de vitesse.....	1	0	0	0	0	1	0	0	0	
Autres.....	14	0	0	0	0	3	0	9	2	
<b>Infractions en matière de transports</b>	<b>0</b>	<b>0</b>	<b>0</b>	<b>0</b>	<b>0</b>	<b>0</b>	<b>0</b>	<b>0</b>	<b>0</b>	
Absence d'autorisation de transport routier.....	0	0	0	0	0	0	0	0	0	
Infraction à la réglementation sur les conditions de travail (transport).....	0	0	0	0	0	0	0	0	0	
Autres.....	0	0	0	0	0	0	0	0	0	
<b>Blessures involontaires</b>	<b>12</b>	<b>0</b>	<b>0</b>	<b>0</b>	<b>0</b>	<b>1</b>	<b>1</b>	<b>10</b>	<b>0</b>	
Par conducteur avec ITT <= 3 mois.....	0	0	0	0	0	0	0	0	0	
Avec ITT <= 3 mois (sauf route, travail).....	12	0	0	0	0	1	1	10	0	
Par accident du travail avec ITT <= 3 mois.....	0	0	0	0	0	0	0	0	0	
<b>Coups et violences volontaires</b>	<b>450</b>	<b>0</b>	<b>0</b>	<b>0</b>	<b>0</b>	<b>79</b>	<b>30</b>	<b>306</b>	<b>12</b>	
Avec ITT <= 8 jours.....	450	0	0	0	0	79	30	306	12	
<b>Atteintes aux mœurs</b>	<b>0</b>	<b>0</b>	<b>0</b>	<b>0</b>	<b>0</b>	<b>0</b>	<b>0</b>	<b>0</b>	<b>0</b>	
Racolage actif.....	0	0	0	0	0	0	0	0	0	

Tableau 6B. Nombre de condamnations selon les nature et mode d'exécution de la peine et selon la nature de l'infraction : Juridictions de mineurs 9/10

	TOUTES PEINES	Détenition et réclusion	Emprisonnement			Amende	Peine de substitution	Mesure éducative	Sanction éducative	Dispense de peine
			Ferme	Avec sursis partiel	Avec sursis total					
Autres atteintes aux personnes.....	46	0	0	0	0	9	0	30	1	6
Atteintes à l'environnement .....	3	0	0	0	0	0	0	2	0	1
Infraction en matière de chasse.....	2	0	0	0	0	0	0	1	0	1
Abandon d'épaves, d'objets ou d'ordures .....	1	0	0	0	0	0	0	1	0	0
Infraction en matière de pêche .....	0	0	0	0	0	0	0	0	0	0
Autres .....	0	0	0	0	0	0	0	0	0	0
<b>Travail et sécurité sociale .....</b>	<b>0</b>	<b>0</b>	<b>0</b>	<b>0</b>	<b>0</b>	<b>0</b>	<b>0</b>	<b>0</b>	<b>0</b>	<b>0</b>
Infraction à l'assujettissement à la sécurité sociale.....	0	0	0	0	0	0	0	0	0	0
Infraction à la législation sur les congés.....	0	0	0	0	0	0	0	0	0	0
Médecine du travail .....	0	0	0	0	0	0	0	0	0	0
Autres .....	0	0	0	0	0	0	0	0	0	0
<b>Atteintes à l'ordre économique .....</b>	<b>0</b>	<b>0</b>	<b>0</b>	<b>0</b>	<b>0</b>	<b>0</b>	<b>0</b>	<b>0</b>	<b>0</b>	<b>0</b>
Transport ou stockage de denrées périssables.....	0	0	0	0	0	0	0	0	0	0
Non respect de l'information du consommateur .....	0	0	0	0	0	0	0	0	0	0
Autres atteintes à l'ordre économique .....	0	0	0	0	0	0	0	0	0	0
<b>Ordre administratif et judiciaire .....</b>	<b>0</b>	<b>0</b>	<b>0</b>	<b>0</b>	<b>0</b>	<b>0</b>	<b>0</b>	<b>0</b>	<b>0</b>	<b>0</b>
Outrage à citoyen chargé d'un ministère public.....	0	0	0	0	0	0	0	0	0	0
Autres .....	0	0	0	0	0	0	0	0	0	0
<b>Atteintes aux biens .....</b>	<b>218</b>	<b>0</b>	<b>0</b>	<b>0</b>	<b>0</b>	<b>45</b>	<b>6</b>	<b>147</b>	<b>6</b>	<b>14</b>
Dégradation ou détérioration légère d'un bien d'autrui.....	215	0	0	0	0	45	6	145	6	13
Autres .....	3	0	0	0	0	0	0	2	0	1
<b>Atteintes à la sûreté publique .....</b>	<b>27</b>	<b>0</b>	<b>0</b>	<b>0</b>	<b>0</b>	<b>10</b>	<b>0</b>	<b>16</b>	<b>0</b>	<b>1</b>
Séjour irrégulier d'un ressortissant CEE.....	0	0	0	0	0	0	0	0	0	0
Absence de livret de circulation .....	0	0	0	0	0	0	0	0	0	0
Infractions à la législation sur la télécommunication.....	0	0	0	0	0	0	0	0	0	0

10/10

Tableau 6B. Nombre de condamnations selon les nature et mode d'exécution de la peine et selon la nature de l'infraction : Juridictions de mineurs

	TOUTES PEINES	Détenition et réclusion	Emprisonnement			Amende	Peine de substitution	Mesure éducative	Sanction éducative	Dispense de peine
			Ferme	Avec sursis partiel	Avec sursis total					
Autres atteintes à la sûreté publique .....	27	0	0	0	0	10	0	16	0	1
Atteintes à la santé.....	0	0	0	0	0	0	0	0	0	0
Autres contraventions .....	0	0	0	0	0	0	0	0	0	0

Source : ministère de la Justice, Casier judiciaire national, SDSE

Tableau 7. Nombre de condamnations à la réclusion criminelle selon le quantum de la peine et selon la nature de l'infraction

CRIMES	TOUS QUANTUM	Quantum de la peine de détention ou de réclusion			Perpétuité
		de 5 ans à moins de 10 ans	de 10 ans à moins de 20 ans	20 ans et plus	
<b>CRIMES</b>	<b>1 032</b>	<b>0</b>	<b>833</b>	<b>187</b>	<b>12</b>
Dont contumace .....	40	0	26	11	3
Homicides volontaires .....	336	0	205	121	10
Meurtre .....	160	0	124	35	1
Assassinat .....	92	0	45	44	3
Meurtre sur mineur de moins de 15 ans .....	7	0	3	4	0
Autres .....	77	0	33	38	6
<b>Coups et violences volontaires</b> .....	<b>114</b>	<b>0</b>	<b>105</b>	<b>8</b>	<b>1</b>
Mort non intentionnelle .....	63	0	61	2	0
Infirmité permanente .....	4	0	4	0	0
Envers mineurs .....	15	0	13	2	0
Autres .....	32	0	27	4	1
<b>Viols et attentats à la pudeur</b> .....	<b>405</b>	<b>0</b>	<b>375</b>	<b>29</b>	<b>1</b>
Viol commis par plusieurs personnes .....	12	0	12	0	0
Viol avec circonstances aggravantes .....	169	0	156	12	1
Viol sur mineur de moins de 15 ans .....	84	0	74	10	0
Viol par ascendant ou personne ayant autorité .....	82	0	79	3	0
Viol simple et autres .....	58	0	54	4	0
<b>Vois, recels, destructions</b> .....	<b>165</b>	<b>0</b>	<b>141</b>	<b>24</b>	<b>0</b>
Vol avec port d'arme .....	76	0	70	6	0
Autre vol qualifié .....	87	0	69	18	0
Recel qualifié .....	0	0	0	0	0
Destruction - dégradation .....	2	0	2	0	0
<b>Atteintes à la sûreté publique</b> .....	<b>7</b>	<b>0</b>	<b>4</b>	<b>3</b>	<b>0</b>
Faux-monnyage .....	0	0	0	0	0
Autres atteintes à la sûreté publique .....	7	0	4	3	0
Autres crimes .....	5	0	3	2	0

Source : ministère de la Justice, Casier judiciaire national, SDSE

Tableau 7A. Nombre de condamnations à la réclusion criminelle selon le quantum de la peine et selon la nature de l'infraction  
Juridictions pour majeurs

	TOUS QUANTUM	Quantum de la peine de détention ou de réclusion			Perpétuité
		de 5 ans à moins de 10 ans	de 10 ans à moins de 20 ans	20 ans et plus	
<b>CRIMES</b>	975	0	786	177	12
Dont contumace .....	38	0	24	11	3
Homicides volontaires .....	311	0	185	116	10
Meurtre .....	147	0	113	33	1
Assassinat.....	84	0	39	42	3
Meurtre sur mineur de moins de 15 ans.....	7	0	3	4	0
Autres .....	73	0	30	37	6
<b>Coups et violences volontaires</b> .....	110	0	101	8	1
Mort non intentionnelle .....	59	0	57	2	0
Infirmité permanente .....	4	0	4	0	0
Envers mineurs .....	15	0	13	2	0
Autres .....	32	0	27	4	1
<b>Viols et attentats à la pudeur</b> .....	396	0	367	28	1
Viol commis par plusieurs personnes .....	11	0	11	0	0
Viol avec circonstances aggravantes.....	166	0	154	11	1
Viol sur mineur de moins de 15 ans .....	82	0	72	10	0
Viol par ascendant ou personne ayant autorité .....	79	0	76	3	0
Viol simple et autres .....	58	0	54	4	0
<b>Vol, recels, destructions</b> .....	146	0	126	20	0
Vol avec port d'arme .....	69	0	63	6	0
Autre vol qualifié.....	75	0	61	14	0
Recel qualifié .....	0	0	0	0	0
Destruction - dégradation.....	2	0	2	0	0
<b>Atteintes à la sûreté publique</b> .....	7	0	4	3	0
Faux-monnyage.....	0	0	0	0	0
Autres atteintes à la sûreté publique .....	7	0	4	3	0
<b>Autres crimes.....</b>	5	0	3	2	0

Source : ministère de la Justice, Casier judiciaire national, SDSE

Tableau 7B. Nombre de condamnations à la réclusion criminelle selon le quantum de la peine et selon la nature de l'infraction  
Juridictions de mineurs

	TOUS QUANTUM	Quantum de la peine de détention ou de réclusion			Perpétuité
		de 5 ans à moins de 10 ans	de 10 ans à moins de 20 ans	20 ans et plus	
<b>CRIMES</b>	<b>57</b>	<b>0</b>	<b>47</b>	<b>10</b>	<b>0</b>
Dont contumace .....	2	0	2	0	0
Homicides volontaires .....	25	0	20	5	0
Meurtre .....	13	0	11	2	0
Assassinat.....	8	0	6	2	0
Meurtre sur mineur de moins de 15 ans.....	0	0	0	0	0
Autres .....	4	0	3	1	0
<b>Coups et violences volontaires</b> .....	<b>4</b>	<b>0</b>	<b>4</b>	<b>0</b>	<b>0</b>
Mort non intentionnelle .....	4	0	4	0	0
Infirmité permanente .....	0	0	0	0	0
Envers mineurs .....	0	0	0	0	0
Autres .....	0	0	0	0	0
<b>Viols et attentats à la pudeur</b> .....	<b>9</b>	<b>0</b>	<b>8</b>	<b>1</b>	<b>0</b>
Viol commis par plusieurs personnes .....	1	0	1	0	0
Viol avec circonstances aggravantes.....	3	0	2	1	0
Viol sur mineur de moins de 15 ans .....	2	0	2	0	0
Viol par ascendant ou personne ayant autorité .....	3	0	3	0	0
Viol simple et autres .....	0	0	0	0	0
<b>Vois, recels, destructions</b> .....	<b>19</b>	<b>0</b>	<b>15</b>	<b>4</b>	<b>0</b>
Vol avec port d'arme .....	7	0	7	0	0
Autre vol qualifié.....	12	0	8	4	0
Recel qualifié .....	0	0	0	0	0
Destruction - dégradation.....	0	0	0	0	0
<b>Atteintes à la sûreté publique</b> .....	<b>0</b>	<b>0</b>	<b>0</b>	<b>0</b>	<b>0</b>
Faux-monnayage.....	0	0	0	0	0
Autres atteintes à la sûreté publique .....	0	0	0	0	0
Autres crimes.....	0	0	0	0	0

Source : ministère de la Justice, Casier judiciaire national, SDSE

Tableau 8. Nombre de condamnations à la réclusion criminelle (hors perpétuité) et quantum moyen des peines selon la nature de l'infraction  
 Infraction unique et infractions multiples

	TOUTES CONdamnATIONS		Condamnations à infraction unique		Condamnations à infractions multiples	
	Nombre de réclusions *	Durée moyenne en mois	Nombre de réclusions *	Durée moyenne en mois	Nombre de réclusions *	Durée moyenne en mois
<b>CRIMES</b>	<b>1 020</b>	<b>175,2</b>	<b>445</b>	<b>179,0</b>	<b>575</b>	<b>172,2</b>
Homicides volontaires .....	326	206,9	231	199,8	95	224,4
Meurtre .....	159	190,2	116	184,4	43	205,9
Assassinat.....	89	220,6	57	214,3	32	231,9
Meurtre sur mineur de moins de 15 ans .....	7	262,1	4	192,3	3	355,1
Autres .....	71	221,9	54	218,1	17	233,9
<b>Coups et violences volontaires .....</b>	<b>113</b>	<b>163,5</b>	<b>61</b>	<b>157,9</b>	<b>52</b>	<b>170,0</b>
Mort non intentionnelle .....	63	158,2	42	152,2	21	170,2
Infirmité permanente .....	4	145,0	3	153,9	1	118,4
Envers mineurs .....	15	183,1	7	172,5	8	192,3
Autres .....	31	167,2	9	174,9	22	164,1
<b>Viols et attentats à la pudeur .....</b>	<b>404</b>	<b>156,4</b>	<b>101</b>	<b>149,4</b>	<b>303</b>	<b>158,7</b>
Viol commis par plusieurs personnes .....	12	157,8	9	144,7	3	197,3
Viol avec circonstances aggravantes.....	168	158,3	45	148,9	123	161,8
Viol sur mineur de moins de 15 ans .....	84	160,9	14	157,2	70	161,6
Viol par ascendant ou personne ayant autorité .....	82	155,3	10	161,0	72	154,5
Viol simple et autres .....	58	145,3	23	142,5	35	147,1
<b>Vol, recels, destructions .....</b>	<b>165</b>	<b>164,7</b>	<b>51</b>	<b>167,6</b>	<b>114</b>	<b>163,4</b>
Vol avec port d'arme .....	76	147,6	21	138,6	55	151,1
Autre vol qualifié.....	87	180,0	30	187,8	57	175,9
Recel qualifié .....	0	0	0	0	0	0
Destruction - dégradation.....	2	147,9	0	0	2	147,9
<b>Atteintes à la sûreté publique .....</b>	<b>7</b>	<b>202,9</b>	<b>0</b>	<b>0</b>	<b>7</b>	<b>202,9</b>
Faux-monnayage.....	0	0	0	0	0	0
Autres atteintes à la sûreté publique .....	7	202,9	0	0	7	202,9
<b>Autres crimes.....</b>	<b>5</b>	<b>198,8</b>	<b>1</b>	<b>236,7</b>	<b>4</b>	<b>189,4</b>

\* Le nombre de réclusions hors perpétuité est égal à la différence entre la colonne réclusion des tableaux 6, 6A, 6B et à la colonne réclusion à perpétuité des tableaux 7, 7A, 7B.  
 Source : ministère de la Justice, Casier judiciaire national, SDSE

Tableau 9. Nombre de condamnations à des peines d'emprisonnement pour crime selon le mode d'exécution des peines et selon la nature de l'infraction

	TOUTES PEINES D'EMPRISONNEMENT	Peines d'emprisonnement					
		Ferme	Sursis partiel*		Sursis total**		TIG
			simple	probatoire	simple	probatoire	
<b>CRIMES</b>	1 608	913	106	309	95	185	0
Homicides volontaires .....	84	66	9	6	2	1	0
Meurtre .....	51	43	4	2	1	1	0
Assassinat.....	18	13	2	2	1	0	0
Meurtre sur mineur de moins de 15 ans.....	4	1	1	2	0	0	0
Autres .....	11	9	2	0	0	0	0
<b>Coups et violences volontaires .....</b>	<b>179</b>	<b>121</b>	<b>12</b>	<b>30</b>	<b>8</b>	<b>8</b>	<b>0</b>
Mort non intentionnelle .....	101	73	6	15	4	3	0
Infirmité permanente .....	30	16	1	7	4	2	0
Envers mineurs .....	18	9	5	2	0	2	0
Autres .....	30	23	0	6	0	1	0
<b>Viols et attentats à la pudeur .....</b>	<b>750</b>	<b>385</b>	<b>49</b>	<b>137</b>	<b>48</b>	<b>131</b>	<b>0</b>
Viol commis par plusieurs personnes .....	78	32	7	26	3	10	0
Viol avec circonstances aggravantes.....	191	114	15	38	8	16	0
Viol sur mineur de moins de 15 ans .....	248	81	15	39	26	87	0
Viol par ascendant ou personne ayant autorité .....	72	56	1	9	3	3	0
Viol simple et autres .....	161	102	11	25	8	15	0
<b>Vols, recels, destructions .....</b>	<b>571</b>	<b>319</b>	<b>34</b>	<b>136</b>	<b>37</b>	<b>45</b>	<b>0</b>
Vol avec port d'arme .....	412	228	21	111	15	37	0
Autre vol qualifié.....	125	77	11	22	8	7	0
Recel qualifié .....	14	3	1	2	8	0	0
Destruction - dégradation.....	20	11	1	1	6	1	0
<b>Atteintes à la sûreté publique .....</b>	<b>5</b>	<b>5</b>	<b>0</b>	<b>0</b>	<b>0</b>	<b>0</b>	<b>0</b>
Faux-monnayage.....	1	1	0	0	0	0	0
Autres atteintes à la sûreté publique .....	4	4	0	0	0	0	0
<b>Autres crimes.....</b>	<b>19</b>	<b>17</b>	<b>2</b>	<b>0</b>	<b>0</b>	<b>0</b>	<b>0</b>

\* La somme du sursis partiel simple et probatoire (106 + 309) est égale à la colonne sursis partiel du tableau 6 (415)

\*\* La somme du sursis total simple et probatoire et tig (95 + 185 + 0) est égale à la colonne sursis total du tableau 6 (280)

Source : ministère de la Justice, Casier judiciaire national, SDSE



Tableau 10. Nombre de condamnations à des peines d'emprisonnement pour délit selon le mode d'exécution des peines et selon la nature de l'infraction 177

	TOUTES PEINES D'EMPRISONNEMENT	Peines d'emprisonnement				TIG	
		Ferme	Sursis partiel*		Sursis total**		
			simple	probatoire			simple
<b>DÉLITS</b>	295 851	97 625	4 614	24 610	111 561	48 129	9 312
Vol, recels .....	70 038	29 997	1 218	5 867	24 551	5 613	2 792
Vol simple .....	14 387	6 489	55	703	5 237	1 342	561
Vol avec effraction .....	3 678	1 860	52	470	815	327	154
Vol avec violences .....	3 216	1 231	131	722	708	314	110
Vol avec destruction ou dégradation .....	4 845	2 339	18	339	1 490	423	236
Vol avec 1 circonstance aggravante .....	15 521	5 980	154	704	7 078	977	628
Vol avec 2 ou 3 circonstances aggravantes .....	19 098	7 445	665	2 527	5 935	1 674	852
Recel simple .....	7 919	4 068	100	291	2 782	467	211
Recel aggravé .....	1 372	585	43	111	504	89	40
Autres vols .....	2	0	0	0	2	0	0
<b>Escroqueries, abus de confiance .....</b>	<b>11 280</b>	<b>3 283</b>	<b>250</b>	<b>930</b>	<b>5 020</b>	<b>1 547</b>	<b>250</b>
Escroquerie .....	6 441	1 873	155	429	3 054	803	127
Abus de confiance et de blanc-seing .....	2 209	431	24	120	1 139	457	38
Détournement ou destruction d'objet saisi ou gagé .....	40	13	0	0	23	4	0
Filouterie d'hôtel .....	113	67	0	5	34	6	1
Filouterie d'aliments .....	127	85	0	0	29	8	5
Autres filouteries .....	583	276	1	3	246	31	26
Extorsion de fonds, chantage .....	1 767	538	70	373	495	238	53
<b>Destructions, dégradations .....</b>	<b>7 487</b>	<b>2 466</b>	<b>62</b>	<b>674</b>	<b>2 529</b>	<b>1 262</b>	<b>494</b>
Destruction d'un bien d'autrui .....	3 036	1 057	11	208	1 026	578	156
Destruction d'un bien d'autrui par explosion ou incendie .....	1 722	430	28	323	481	353	107
Destruction d'un bien d'autrui avec effraction .....	1 569	500	15	85	640	181	148
Dégradation d'un monument d'utilité publique .....	1 032	458	6	54	308	131	75
Acte de cruauté sur un animal domestique .....	98	14	2	3	59	12	8
Autres destructions .....	30	7	0	1	15	7	0
<b>Circulation routière .....</b>	<b>74 322</b>	<b>22 268</b>	<b>108</b>	<b>3 580</b>	<b>30 461</b>	<b>15 343</b>	<b>2 562</b>
Conduite en état alcoolique .....	38 085	7 300	23	2 211	16 661	10 994	896

\* La somme du sursis partiel simple et probatoire ( 4 614 + 24 610 ) est égale à la colonne sursis partiel du tableau 6 (29 224 )

\*\* La somme du sursis total simple et probatoire et TIG ( 111 561 + 48 129 + 9 312 ) est égale à la colonne sursis total du tableau 6 (169 002 )

+

Tableau 10. Nombre de condamnations à des peines d'emprisonnement pour délit selon le mode d'exécution des peines et selon la nature de l'infraction 2/7

	TOUTES PEINES D'EMPRISONNEMENT		Peines d'emprisonnement				TIG
	Ferme		Sursis partiel*		Sursis total**		
			simple	probatoire	simple	probatoire	
Délit de fuite.....	419	1 495	6	60	766	192	52
Refus d'obtenir.....	2 020	4 854	27	344	1 760	466	237
Refus de vérification de l'état alcoolique.....	267	928	2	61	384	184	30
Conduite malgré suspension du permis.....	3 726	8 480	14	228	3 295	804	413
Défaut de plaques ou fausses plaques.....	96	232	5	8	104	12	7
Conduite sans permis.....	6 318	12 275	20	401	4 068	865	603
Conduite en ayant fait usage de stupéfiants.....	1 112	5 325	5	154	2 361	1 490	203
Défaut d'assurance.....	934	2 316	5	99	871	303	104
Autres circulation routière.....	76	332	1	14	191	33	17
<b>Transports</b> .....	<b>13</b>	<b>81</b>	<b>0</b>	<b>0</b>	<b>66</b>	<b>2</b>	<b>0</b>
Obstacle au contrôle d'autorisation de transport routier.....	2	13	0	0	11	0	0
Transport routier sans autorisation.....	0	10	0	0	10	0	0
Infraction en matière de navigation.....	1	7	0	0	5	1	0
Autres.....	10	51	0	0	40	1	0
<b>Chèques</b> .....	<b>572</b>	<b>1 795</b>	<b>22</b>	<b>70</b>	<b>851</b>	<b>235</b>	<b>45</b>
Contrefaçon de chèques et usage.....	486	1 363	19	60	603	156	39
Retrait ou blocage de la provision d'un chèque.....	35	168	0	2	104	26	1
Violation à l'interdiction d'émettre.....	50	251	1	8	134	53	5
Autres.....	1	13	2	0	10	0	0
<b>Travail et sécurité sociale</b> .....	<b>269</b>	<b>1 705</b>	<b>29</b>	<b>35</b>	<b>1 279</b>	<b>73</b>	<b>20</b>
Hygiène et sécurité.....	5	54	1	1	47	0	0
Travail illégal.....	253	1 548	27	31	1 155	64	18
Entrave aux fonctions de l'inspecteur du travail.....	7	55	0	2	45	1	0
Fraude aux prestations ou cotisations sociales.....	4	39	0	1	25	8	1
Entrave à la représentation des salariés.....	0	1	0	0	1	0	0
Autres.....	0	8	1	0	6	0	1
<b>Fraudes et contrefaçons</b> .....	<b>72</b>	<b>388</b>	<b>17</b>	<b>19</b>	<b>251</b>	<b>26</b>	<b>3</b>
Tromperie sur la marchandise.....	48	196	8	13	111	16	0

+

+

+

Tableau 10. Nombre de condamnations à des peines d'emprisonnement pour délit selon le mode d'exécution des peines et selon la nature de l'infraction 3/7

	TOUTES PEINES D'EMPRISONNEMENT		Peines d'emprisonnement				TIG
	Ferme	Sursis partiel*		Sursis total**		probatoire	
		simple	probatoire	simple	probatoire		
Détention de denrées nuisibles à la santé.....	19	0	1	0	18	0	0
Contrefaçon de marque, modèle ou oeuvre .....	171	24	8	6	120	10	3
Autres fraudes.....	2	0	0	0	2	0	0
<b>Législation sur la concurrence et les prix .....</b>	<b>824</b>	<b>132</b>	<b>12</b>	<b>53</b>	<b>430</b>	<b>193</b>	<b>4</b>
Publicité mensongère .....	43	4	0	1	34	4	0
Achat ou vente sans facture.....	13	5	0	0	8	0	0
Technique de vente répréhensible.....	184	30	3	11	120	20	0
Prix illicites et autres.....	584	93	9	41	268	169	4
<b>Législation sur les sociétés .....</b>	<b>753</b>	<b>114</b>	<b>21</b>	<b>18</b>	<b>531</b>	<b>64</b>	<b>5</b>
Banqueroute.....	259	40	10	3	187	17	2
Gestion et comptabilité délictueuses.....	347	35	8	12	256	36	0
Exercice illégal d'une profession .....	140	38	3	3	85	8	3
Autres .....	7	1	0	0	3	3	0
<b>Atteintes aux finances publiques .....</b>	<b>1 548</b>	<b>475</b>	<b>110</b>	<b>61</b>	<b>847</b>	<b>51</b>	<b>4</b>
Fraude à l'impôt.....	636	124	15	11	458	27	1
Infraction douanière .....	515	180	64	36	220	14	1
Autres .....	397	171	31	14	169	10	2
<b>Coups et violences volontaires .....</b>	<b>44 717</b>	<b>10 151</b>	<b>629</b>	<b>6 159</b>	<b>17 031</b>	<b>9 741</b>	<b>1 006</b>
Avec ITT > 8 jours sans circonstance aggravante.....	2 010	408	30	180	1 054	283	55
Avec ITT <= 8 jours avec circonstances aggravantes .....	34 720	8 155	330	4 367	13 228	7 817	823
Avec ITT > 8 jours avec circonstances aggravantes .....	6 122	1 376	241	1 391	1 939	1 068	107
Envers mineur de moins de 15 ans avec incapacité <= 8 jours .....	488	77	0	49	213	140	9
Envers mineur de moins de 15 ans avec incapacité > 8 jours .....	1 110	88	23	149	476	364	10
Autres violences envers mineur .....	267	47	5	23	121	69	2
<b>Homicides involontaires .....</b>	<b>1 041</b>	<b>77</b>	<b>119</b>	<b>147</b>	<b>662</b>	<b>34</b>	<b>2</b>
Par conducteur .....	699	46	61	85	489	16	2
Par conducteur en état alcoolique .....	160	15	45	39	51	10	0
Par accident du travail .....	39	0	4	0	34	1	0

Tableau 10. Nombre de condamnations à des peines d'emprisonnement pour délit selon le mode d'exécution des peines et selon la nature de l'infraction 4/7

	TOUTES PEINES D'EMPRISONNEMENT		Peines d'emprisonnement				TIG
	Ferme	Sursis partiel*		Sursis total**		probatoire	
		simple	probatoire	simple	probatoire		
Autres homicides involontaires .....	143	16	9	23	88	7	0
<b>Blessures involontaires .....</b>	<b>4 182</b>	<b>462</b>	<b>42</b>	<b>215</b>	<b>2 875</b>	<b>522</b>	<b>66</b>
Par conducteur .....	2 454	324	28	150	1 669	243	40
Par conducteur en état alcoolique avec ITT <=3mois .....	1 325	97	6	53	911	234	24
Par conducteur en état alcoolique avec ITT >3mois .....	156	14	6	11	98	25	2
Par accident du travail avec ITT >3mois .....	57	3	0	0	53	1	0
Autres .....	190	24	2	1	144	19	0
<b>Atteintes à la famille .....</b>	<b>4 181</b>	<b>744</b>	<b>6</b>	<b>112</b>	<b>1 564</b>	<b>1 737</b>	<b>18</b>
Abandon de famille .....	3 614	673	1	96	1 242	1 585	17
Non présentation d'enfant .....	456	50	3	12	263	128	0
Abandon de foyer .....	97	17	2	4	49	24	1
Autres .....	14	4	0	0	10	0	0
<b>Atteintes aux moeurs .....</b>	<b>7 222</b>	<b>1 279</b>	<b>326</b>	<b>986</b>	<b>2 220</b>	<b>2 380</b>	<b>31</b>
Exhibition sexuelle.....	1 258	238	4	87	351	568	10
Proxénéitisme .....	156	56	24	4	70	1	1
Proxénéitisme aggravé .....	306	167	48	18	69	4	0
Agression sexuelle .....	1 128	190	34	149	416	335	4
Agression sexuelle avec circonstances aggravantes .....	595	128	37	159	150	115	6
Atteinte sexuelle sur mineur sans circonstance aggravante.....	273	31	10	31	121	77	3
Atteinte ou agression sexuelle sur mineur avec circonstances aggravantes .....	2 114	311	139	399	574	690	1
Autres atteintes aux moeurs sur mineur .....	1 159	136	13	108	360	536	6
Agression sexuelle par ascendant ou personne ayant autorité .....	184	17	17	31	66	53	0
Autres atteintes aux moeurs .....	49	5	0	0	43	1	0
<b>Autres atteintes à la personne .....</b>	<b>8 902</b>	<b>2 868</b>	<b>97</b>	<b>962</b>	<b>2 797</b>	<b>1 945</b>	<b>233</b>
Violation de domicile.....	778	280	7	82	263	125	21
Diffamation, discrimination .....	145	26	0	4	98	16	1
Menaces .....	5 392	1 950	20	560	1 525	1 192	145

Tableau 10. Nombre de condamnations à des peines d'emprisonnement pour délit selon le mode d'exécution des peines et selon la nature de l'infraction 5/7

	TOUTES PEINES D'EMPRISONNEMENT		Peines d'emprisonnement				TIG
	Ferme	Sursis partiel*		simple	probatoire	Sursis total**	
		simple	probatoire				
Non assistance ou mise en danger d'autrui .....	120	21	59	297	80	24	
Détention, séquestration .....	175	42	145	71	27	9	
Atteintes à la vie privée .....	316	7	111	535	504	33	
Violation de sépulture .....	1	0	1	8	1	0	
<b>Infractions sur les stupéfiants .....</b>	<b>10 349</b>	<b>1 054</b>	<b>3 705</b>	<b>7 340</b>	<b>5 227</b>	<b>909</b>	
Détention, acquisition .....	3 794	355	1 357	2 798	1 656	291	
Usage illicite.....	2 779	42	571	2 494	2 429	468	
Trafic (import, export) .....	582	107	241	102	98	2	
Commerce, transport .....	2 607	470	1 311	1 319	744	79	
Offre et cession .....	537	69	214	560	292	68	
Aide à l'usage par autrui .....	6	1	4	8	4	1	
Autres .....	44	10	7	59	4	0	
<b>Autres infractions à la santé publique .....</b>	<b>62</b>	<b>8</b>	<b>1</b>	<b>101</b>	<b>23</b>	<b>1</b>	
Réglementation des débits de boissons .....	0	0	0	4	1	0	
Exercice illégal d'une profession médicale.....	9	6	1	29	4	0	
Autres .....	53	2	0	68	18	1	
<b>Police des étrangers, nomades .....</b>	<b>805</b>	<b>157</b>	<b>9</b>	<b>709</b>	<b>14</b>	<b>0</b>	
Entrée ou séjour irrégulier d'un étranger .....	533	152	8	524	10	0	
Maintien irrégulier sur le territoire français .....	248	5	0	85	1	0	
Règlement sur le travail des étrangers .....	24	0	1	100	3	0	
Nomades.....	0	0	0	0	0	0	
<b>Commerce et transport d'armes .....</b>	<b>1 165</b>	<b>36</b>	<b>178</b>	<b>768</b>	<b>278</b>	<b>93</b>	
Port et transport illicites d'arme .....	911	18	137	519	218	75	
Acquisition ou détention d'arme.....	246	16	36	224	53	13	
Fabrication, commerce illicites d'explosifs .....	8	2	5	25	7	5	
<b>Infractions militaires .....</b>	<b>55</b>	<b>0</b>	<b>0</b>	<b>608</b>	<b>6</b>	<b>0</b>	
Désertion.....	46	0	0	506	3	0	
Insoumission et autres.....	114	0	0	102	3	0	
<b>Autres atteintes à la sûreté publique .....</b>	<b>492</b>	<b>127</b>	<b>61</b>	<b>305</b>	<b>35</b>	<b>24</b>	

Tableau 10. Nombre de condamnations à des peines d'emprisonnement pour délit selon le mode d'exécution des peines et selon la nature de l'infraction 6/7

	TOUTES PEINES D'EMPRISONNEMENT		Peines d'emprisonnement				TIG
	Ferme		Sursis partiel*		simple	Sursis total**	
			simple	probatoire			
Législation sur la télécommunication .....	0	0	0	0	0	0	0
Législation sur les jeux de hasard .....	114	24	7	1	81	1	0
Association de malfaiteurs.....	733	418	117	53	121	13	11
Autres atteintes à la sûreté publique .....	197	50	3	7	103	21	13
<b>Faux en écriture publique ou privée .....</b>	<b>3 393</b>	<b>821</b>	<b>67</b>	<b>63</b>	<b>2 213</b>	<b>187</b>	<b>42</b>
Faux ou usage de faux en écriture privée.....	1 164	255	20	33	729	106	21
Falsification de document.....	1 720	422	40	24	1 141	72	21
Obtention, usage de document administratif faux ou inexact.....	509	144	7	6	343	9	0
<b>Atteintes à l'environnement .....</b>	<b>268</b>	<b>57</b>	<b>7</b>	<b>2</b>	<b>168</b>	<b>24</b>	<b>10</b>
Travaux ou utilisation illégale des sols .....	101	22	1	1	56	17	4
Défaut de permis de construire.....	19	3	0	1	13	1	1
Infraction en matière de pêche .....	19	7	4	0	7	0	1
Infraction en matière de chasse.....	46	8	0	0	35	3	0
Autres .....	83	17	2	0	57	3	4
<b>Ordre administratif et judiciaire .....</b>	<b>17 019</b>	<b>8 577</b>	<b>90</b>	<b>703</b>	<b>5 384</b>	<b>1 567</b>	<b>698</b>
Outrage à agent de la force publique.....	7 196	3 296	19	352	2 303	838	388
Rébellion .....	2 576	1 101	11	142	887	324	111
Violence sur agent de l'autorité publique.....	1 387	597	19	121	437	164	49
Outrage ou violence à magistrat.....	150	111	1	1	25	8	4
Corruption de fonctionnaire.....	148	32	11	6	89	9	1
Usurpation de fonction ou de titre.....	77	13	0	5	52	7	0
Refus de restituer un permis de conduire.....	23	13	0	0	8	0	2
Non exécution d'un TIG ou d'une autre obligation judiciaire.....	2 267	1 713	1	23	388	86	56
Non respect d'interdiction de séjour .....	111	95	1	1	7	4	3
Usurpation d'identité .....	408	239	0	5	128	20	16
Evasion de détenu.....	757	719	1	16	7	5	9
Dénonciation calomnieuse.....	562	102	2	7	364	53	34
Autres ordre administratif et judiciaire .....	1 357	546	24	24	689	49	25

Tableau 10. Nombre de condamnations à des peines d'emprisonnement pour délit selon le mode d'exécution des peines et selon la nature de l'infraction 7/7

	TOUTES PEINES D'EMPRISONNEMENT		Peines d'emprisonnement				Sursis total**	TIG
	Ferme		Sursis partiel*		simple	probatoire		
			simple	probatoire				
Autres délits .....	0	0	0	0	0	0	0	

Source : ministère de la Justice, Casier judiciaire national, SDSE

Tableau 10A. Nombre de condamnations à des peines d'emprisonnement pour délit selon le mode d'exécution des peines et selon la nature de l'infraction : 177  
Tribunal correctionnel

	TOUTES PEINES D'EMPRISONNEMENT	Peines d'emprisonnement				TIG	
		Ferme	Sursis partiel*		Sursis total**		
			simple	probatoire			probatoire
<b>DÉLITS</b>	259 170	84 380	3 934	21 075	99 569	42 103	8 109
Vol, recels .....	57 377	25 339	1 044	4 623	20 199	3 911	2 261
Vol simple .....	12 902	5 750	47	592	4 849	1 150	514
Vol avec effraction.....	3 014	1 566	48	392	622	252	134
Vol avec violences.....	2 218	948	107	527	415	155	66
Vol avec destruction ou dégradation.....	4 284	2 078	17	297	1 340	348	204
Vol avec 1 circonstance aggravante .....	13 261	5 037	146	576	6 258	700	544
Vol avec 2 ou 3 circonstances aggravantes .....	13 721	5 867	565	1 933	3 878	892	586
Recel simple .....	6 841	3 603	81	214	2 416	347	180
Recel aggravé.....	1 134	490	33	92	419	67	33
Autres vols.....	2	0	0	0	2	0	0
<b>Escroqueries, abus de confiance .....</b>	<b>9 498</b>	<b>2 771</b>	<b>209</b>	<b>732</b>	<b>4 378</b>	<b>1 204</b>	<b>204</b>
Escroquerie .....	5 700	1 625	136	339	2 798	681	121
Abus de confiance et de blanc-seing.....	1 901	358	19	88	1 012	388	36
Détournement ou destruction d'objet saisi ou gagé .....	32	10	0	0	20	2	0
Filouterie d'hôtel.....	108	64	0	5	33	5	1
Filouterie d'aliments .....	115	76	0	0	26	8	5
Autres filouteries .....	548	251	1	3	242	29	22
Extorsion de fonds, chantage.....	1 094	387	53	297	247	91	19
<b>Destructions, dégradations .....</b>	<b>6 067</b>	<b>2 077</b>	<b>50</b>	<b>573</b>	<b>1 985</b>	<b>990</b>	<b>392</b>
Destruction d'un bien d'autrui .....	2 701	932	10	190	919	514	136
Destruction d'un bien d'autrui par explosion ou incendie.....	1 221	334	23	267	283	242	72
Destruction d'un bien d'autrui avec effraction.....	1 225	416	10	69	486	126	118
Dégradation d'un monument d'utilité publique.....	811	377	6	43	234	92	59
Acte de cruauté sur un animal domestique .....	87	13	1	3	53	10	7
Autres destructions .....	22	5	0	1	10	6	0
<b>Circulation routière .....</b>	<b>70 530</b>	<b>20 127</b>	<b>102</b>	<b>3 413</b>	<b>29 692</b>	<b>14 764</b>	<b>2 432</b>
Conduite en état alcoolique .....	36 737	6 681	23	2 127	16 379	10 657	870

\* La somme du sursis partiel simple et probatoire (3 934 + 21 075) est égale à la colonne sursis partiel du tableau 6A (25 009)

\*\* La somme du sursis total simple et probatoire et TIG (99 569 + 42 103 + 8 109) est égale à la colonne sursis total du tableau 6A (149 781)



Tableau 10A. Nombre de condamnations à des peines d'emprisonnement pour délit selon le mode d'exécution des peines et selon la nature de l'infraction : 2/7  
Tribunal correctionnel

	TOUTES PEINES D'EMPRISONNEMENT		Peines d'emprisonnement				TIG
	Ferme	Sursis partiel*	Sursis total**		TIG		
			simple	probatoire			
Délit de fuite.....	1 406	375	6	55	742	178	50
Refus d'obtempérer.....	4 365	1 759	25	317	1 636	416	212
Refus de vérification de l'état alcoolique.....	875	235	2	59	375	175	29
Conduite malgré suspension du permis.....	7 961	3 348	14	214	3 226	765	394
Défaut de plaques ou fausses plaques.....	211	77	5	8	102	12	7
Conduite sans permis.....	11 335	5 711	17	376	3 888	790	553
Conduite en ayant fait usage de stupéfiants.....	5 139	1 009	5	149	2 326	1 450	200
Défaut d'assurance.....	2 210	872	4	98	844	291	101
Autres circulation routière.....	291	60	1	10	174	30	16
Transports.....	70	12	0	0	56	2	0
Obstacle au contrôle d'autorisation de transport routier.....	11	2	0	0	9	0	0
Transport routier sans autorisation.....	10	0	0	0	10	0	0
Infraction en matière de navigation.....	7	1	0	0	5	1	0
Autres.....	42	9	0	0	32	1	0
<b>Chèques.....</b>	<b>1 677</b>	<b>520</b>	<b>20</b>	<b>57</b>	<b>820</b>	<b>218</b>	<b>42</b>
Contrefaçon de chèques et usage.....	1 269	446	17	48	581	141	36
Retrait ou blocage de la provision d'un chèque.....	158	30	0	2	100	25	1
Violation à l'interdiction d'émettre.....	238	43	1	7	130	52	5
Autres.....	12	1	2	0	9	0	0
<b>Travail et sécurité sociale.....</b>	<b>1 509</b>	<b>225</b>	<b>28</b>	<b>26</b>	<b>1 154</b>	<b>57</b>	<b>19</b>
Hygiène et sécurité.....	44	5	1	0	38	0	0
Travail illégal.....	1 378	211	26	23	1 052	49	17
Entrave aux fonctions de l'inspecteur du travail.....	46	6	0	2	37	1	0
Fraude aux prestations ou cotisations sociales.....	34	3	0	1	22	7	1
Entrave à la représentation des salariés.....	1	0	0	0	1	0	0
Autres.....	6	0	1	0	4	0	1
<b>Fraudes et contrefaçons.....</b>	<b>319</b>	<b>61</b>	<b>12</b>	<b>17</b>	<b>209</b>	<b>17</b>	<b>3</b>
Tromperie sur la marchandise.....	164	38	8	11	95	12	0

Tableau 10A. Nombre de condamnations à des peines d'emprisonnement pour délit selon le mode d'exécution des peines et selon la nature de l'infraction : 3/7  
Tribunal correctionnel

	TOUTES PEINES D'EMPRISONNEMENT		Peines d'emprisonnement				TIG
	Ferme	Sursis partiel*	Sursis total**		TIG		
			simple	probatoire		probatoire	
Détention de denrées nuisibles à la santé.....	13	0	1	0	12	0	
Contrefaçon de marque, modèle ou oeuvre .....	140	23	3	6	100	5	
Autres fraudes.....	2	0	0	0	2	0	
<b>Législation sur la concurrence et les prix .....</b>	<b>675</b>	<b>115</b>	<b>9</b>	<b>36</b>	<b>361</b>	<b>150</b>	
Publicité mensongère .....	28	4	0	0	21	3	
Achat ou vente sans facture.....	13	5	0	0	8	0	
Technique de vente répréhensible.....	155	26	3	5	103	18	
Prix illicites et autres .....	479	80	6	31	229	129	
<b>Législation sur les sociétés .....</b>	<b>579</b>	<b>88</b>	<b>12</b>	<b>10</b>	<b>422</b>	<b>42</b>	
Banqueroute.....	202	29	5	1	153	12	
Gestion et comptabilité délictueuses.....	264	23	6	8	204	23	
Exercice illégal d'une profession .....	111	35	1	1	64	7	
Autres .....	2	1	0	0	1	0	
<b>Atteintes aux finances publiques .....</b>	<b>1 298</b>	<b>395</b>	<b>95</b>	<b>51</b>	<b>712</b>	<b>41</b>	
Fraude à l'impôt .....	490	102	6	8	354	19	
Infraction douanière .....	457	152	60	32	199	13	
Autres .....	351	141	29	11	159	9	
<b>Coups et violences volontaires .....</b>	<b>38 648</b>	<b>8 513</b>	<b>515</b>	<b>5 360</b>	<b>14 838</b>	<b>8 574</b>	
Avec ITT > 8 jours sans circonstance aggravante.....	1 649	336	27	148	862	228	
Avec ITT <= 8 jours avec circonstances aggravantes .....	30 366	6 907	267	3 878	11 658	6 960	
Avec ITT > 8 jours avec circonstances aggravantes .....	4 994	1 098	197	1 150	1 582	883	
Envers mineur de moins de 15 ans avec incapacité <= 8 jours .....	392	62	0	36	176	110	
Envers mineur de moins de 15 ans avec incapacité > 8 jours .....	1 009	70	20	129	446	334	
Autres violences envers mineur .....	238	40	4	19	114	59	
<b>Homicides involontaires .....</b>	<b>891</b>	<b>58</b>	<b>100</b>	<b>120</b>	<b>584</b>	<b>28</b>	
Par conducteur .....	613	37	53	66	441	15	
Par conducteur en état alcoolique .....	140	11	39	36	48	6	
Par accident du travail .....	29	0	2	0	27	0	

Tableau 10A. Nombre de condamnations à des peines d'emprisonnement pour délit selon le mode d'exécution des peines et selon la nature de l'infraction : 4/7  
Tribunal correctionnel

	TOUTES PEINES D'EMPRISONNEMENT		Peines d'emprisonnement				TIG
	Ferme	Sursis partiel*	Sursis total**		TIG		
			simple	probatoire		simple	
Autres homicides involontaires.....	109		6	18	68	7	0
Blessures involontaires.....	3 888		36	196	2 700	493	61
Par conducteur.....	2 237		23	138	1 539	224	36
Par conducteur en état alcoolique avec ITT <=3mois.....	1 281		6	48	888	230	23
Par conducteur en état alcoolique avec ITT >3mois.....	146		6	9	93	23	2
Par accident du travail avec ITT >3mois.....	53		0	0	50	0	0
Autres.....	171		1	1	130	16	0
<b>Atteintes à la famille.....</b>	<b>3 669</b>		<b>5</b>	<b>76</b>	<b>1 411</b>	<b>1 517</b>	<b>17</b>
Abandon de famille.....	3 220		1	65	1 141	1 412	16
Non présentation d'enfant.....	343		2	7	213	82	0
Abandon de foyer.....	94		2	4	47	23	1
Autres.....	12		0	0	10	0	0
<b>Atteintes aux moeurs.....</b>	<b>5 873</b>		<b>257</b>	<b>818</b>	<b>1 789</b>	<b>1 929</b>	<b>27</b>
Exhibition sexuelle.....	1 187		4	78	334	546	10
Proxénéitisme.....	133		23	4	62	1	1
Proxénéitisme aggravé.....	269		43	16	62	4	0
Agression sexuelle.....	855		24	126	323	235	2
Agression sexuelle avec circonstances aggravantes.....	434		24	122	101	81	5
Atteinte sexuelle sur mineur sans circonstance aggravante.....	246		8	25	114	71	3
Atteinte ou agression sexuelle sur mineur avec circonstances aggravantes.....	1 485		108	330	367	436	0
Autres atteintes aux moeurs sur mineur.....	1 076		10	93	333	512	6
Agression sexuelle par ascendant ou personne ayant autorité.....	139		13	24	50	42	0
Autres atteintes aux moeurs.....	49		0	0	43	1	0
<b>Autres atteintes à la personne.....</b>	<b>7 735</b>		<b>75</b>	<b>826</b>	<b>2 442</b>	<b>1 737</b>	<b>195</b>
Violation de domicile.....	683		7	67	238	106	18
Diffamation, discrimination.....	102		0	3	61	15	0
Menaces.....	4 779		14	504	1 362	1 083	127

Tableau 10A. Nombre de condamnations à des peines d'emprisonnement pour délit selon le mode d'exécution des peines et selon la nature de l'infraction : 5/7  
Tribunal correctionnel

	TOUTES PEINES D'EMPRISONNEMENT	Peines d'emprisonnement				TIG	
		Ferme	Sursis partiel*		Sursis total**		
			simple	probatoire			simple
Non assistance ou mise en danger d'autrui .....	435	83	11	40	225	61	15
Détention, séquestration .....	367	140	37	113	51	20	6
Atteintes à la vie privée .....	1 366	278	6	98	503	452	29
Violation de sépulture .....	3	0	0	1	2	0	0
<b>Infractions sur les stupéfiants .....</b>	<b>25 272</b>	<b>9 019</b>	<b>938</b>	<b>3 307</b>	<b>6 546</b>	<b>4 641</b>	<b>821</b>
Détention, acquisition .....	8 988	3 332	315	1 188	2 452	1 444	257
Usage illicite.....	8 061	2 500	37	513	2 330	2 247	434
Trafic (import, export) .....	990	477	95	224	98	94	2
Commerce, transport .....	5 638	2 214	418	1 181	1 136	622	67
Offre et cession .....	1 477	462	63	192	471	228	61
Aide à l'usage par autrui .....	20	5	1	3	8	3	0
Autres .....	98	29	9	6	51	3	0
<b>Autres infractions à la santé publique .....</b>	<b>174</b>	<b>55</b>	<b>8</b>	<b>0</b>	<b>89</b>	<b>21</b>	<b>1</b>
Réglementation des débits de boissons .....	5	0	0	0	4	1	0
Exercice illégal d'une profession médicale.....	39	8	6	0	23	2	0
Autres .....	130	47	2	0	62	18	1
<b>Police des étrangers, nomades .....</b>	<b>1 558</b>	<b>724</b>	<b>152</b>	<b>6</b>	<b>664</b>	<b>12</b>	<b>0</b>
Entrée ou séjour irrégulier d'un étranger .....	1 124	477	147	5	486	9	0
Maintien irrégulier sur le territoire français .....	313	226	5	0	81	1	0
Règlement sur le travail des étrangers.....	121	21	0	1	97	2	0
Nomades .....	0	0	0	0	0	0	0
<b>Commerce et transport d'armes .....</b>	<b>2 178</b>	<b>1 004</b>	<b>31</b>	<b>146</b>	<b>668</b>	<b>241</b>	<b>88</b>
Port et transport illicites d'arme .....	1 641	793	15	116	457	188	72
Acquisition ou détention d'arme.....	512	206	14	28	202	49	13
Fabrication, commerce illicites d'explosifs .....	25	5	2	2	9	4	3
<b>Infractions militaires .....</b>	<b>663</b>	<b>53</b>	<b>0</b>	<b>0</b>	<b>605</b>	<b>5</b>	<b>0</b>
Désertion.....	550	44	0	0	504	2	0
Insoumission et autres.....	113	9	0	0	101	3	0
<b>Autres atteintes à la sûreté publique .....</b>	<b>785</b>	<b>390</b>	<b>99</b>	<b>45</b>	<b>215</b>	<b>21</b>	<b>15</b>

Tableau 10A. Nombre de condamnations à des peines d'emprisonnement pour délit selon le mode d'exécution des peines et selon la nature de l'infraction : 6/7  
Tribunal correctionnel

	TOUTES PEINES D'EMPRISONNEMENT		Peines d'emprisonnement				TIG
	Ferme	Sursis partiel*	Sursis partiel*		Sursis total**		
			simple	probatoire			
Législation sur la télécommunication .....	0	0	0	0	0	0	
Législation sur les jeux de hasard .....	17	96	6	1	72	0	
Association de malfaiteurs.....	338	562	92	40	80	5	
Autres atteintes à la sûreté publique .....	35	127	1	4	63	10	
<b>Faux en écriture publique ou privée .....</b>	<b>718</b>	<b>3 101</b>	<b>57</b>	<b>47</b>	<b>2 067</b>	<b>41</b>	
Faux ou usage de faux en écriture privée.....	214	1 037	15	24	666	20	
Falsification de document .....	372	1 579	35	17	1 069	21	
Obtention, usage de document administratif faux ou inexact .....	132	485	7	6	332	0	
<b>Atteintes à l'environnement .....</b>	<b>52</b>	<b>230</b>	<b>6</b>	<b>0</b>	<b>147</b>	<b>8</b>	
Travaux ou utilisation illégale des sols .....	21	84	1	0	48	3	
Défaut de permis de construire.....	3	14	0	0	9	1	
Infraction en matière de pêche .....	7	19	4	0	7	1	
Infraction en matière de chasse.....	8	45	0	0	34	0	
Autres .....	13	68	1	0	49	3	
<b>Ordre administratif et judiciaire .....</b>	<b>7 506</b>	<b>14 906</b>	<b>74</b>	<b>590</b>	<b>4 816</b>	<b>620</b>	
Outrage à agent de la force publique.....	2 853	6 276	15	303	2 067	344	
Rébellion .....	973	2 294	10	125	803	99	
Violence sur agent de l'autorité publique.....	517	1 159	18	99	356	38	
Outrage ou violence à magistrat.....	96	129	1	1	22	4	
Corruption de fonctionnaire.....	27	116	5	6	69	1	
Usurpation de fonction ou de titre.....	12	67	0	3	48	0	
Refus de restituer un permis de conduire.....	11	21	0	0	8	2	
Non exécution d'un TIG ou d'une autre obligation judiciaire.....	1 523	2 041	1	16	373	54	
Non respect d'interdiction de séjour .....	87	102	1	1	7	3	
Usurpation d'identité .....	208	360	0	2	121	15	
Evasion de détenu.....	650	677	1	12	3	6	
Dénonciation calomnieuse.....	84	497	2	5	330	32	
Autres ordre administratif et judiciaire.....	465	1 167	20	17	609	22	

Tableau 10A. Nombre de condamnations à des peines d'emprisonnement pour délit selon le mode d'exécution des peines et selon la nature de l'infraction : Tribunal correctionnel 7/7

	TOUTES PEINES D'EMPRISONNEMENT	Peines d'emprisonnement					
		Ferme	Sursis partiel*		Sursis total**		TIG
			simple	probatoire	simple	probatoire	
Autres délits .....	0	0	0	0	0	0	0

Source : ministère de la Justice, Casier judiciaire national, SDSE

Tableau 10B. Nombre de condamnations à des peines d'emprisonnement pour délit selon le mode d'exécution des peines et selon la nature de l'infraction : 177  
Juridictions pour mineurs

	TOUTES PEINES D'EMPRISONNEMENT		Peines d'emprisonnement				TIG
	Ferme	Sursis partiel*	Sursis partiel*		Sursis total**		
			simple	probatoire			
<b>DÉLITS</b>	3 317	201	1 178	7 581	3 621	933	
Vols, recels .....	1 954	94	592	3 871	1 419	463	
Vol simple .....	162	4	27	290	112	28	
Vol avec effraction .....	90	2	12	176	69	17	
Vol avec violences .....	113	18	121	268	137	43	
Vol avec destruction ou dégradation .....	64	1	16	133	52	20	
Vol avec 1 circonstance aggravante .....	484	6	49	717	234	71	
Vol avec 2 ou 3 circonstances aggravantes .....	902	59	333	1 982	723	251	
Recel simple .....	110	3	27	254	77	27	
Recel aggravé .....	29	1	7	51	15	6	
Autres vols .....	0	0	0	0	0	0	
<b>Escroqueries, abus de confiance .....</b>	<b>81</b>	<b>11</b>	<b>52</b>	<b>284</b>	<b>162</b>	<b>39</b>	
Escroquerie .....	9	2	7	33	14	6	
Abus de confiance et de blanc-seing .....	9	0	2	17	8	2	
Détournement ou destruction d'objet saisi ou gagé .....	0	0	0	0	0	0	
Filouterie d'hôtel .....	0	0	0	0	0	0	
Filouterie d'aliments .....	2	0	0	2	0	0	
Autres filouteries .....	5	0	0	1	1	1	
Extorsion de fonds, chantage .....	61	9	43	231	139	30	
<b>Destructions, dégradations .....</b>	<b>137</b>	<b>4</b>	<b>52</b>	<b>444</b>	<b>214</b>	<b>81</b>	
Destruction d'un bien d'autrui .....	17	0	2	60	30	13	
Destruction d'un bien d'autrui par explosion ou incendie .....	38	3	35	179	99	31	
Destruction d'un bien d'autrui avec effraction .....	38	1	6	131	47	22	
Dégradation d'un monument d'utilité publique .....	43	0	9	66	37	15	
Acte de cruauté sur un animal domestique .....	1	0	0	4	1	0	
Autres destructions .....	0	0	0	4	0	0	
<b>Circulation routière .....</b>	<b>157</b>	<b>1</b>	<b>12</b>	<b>218</b>	<b>93</b>	<b>49</b>	
Conduite en état alcoolique .....	1	0	0	9	11	3	

\* La somme du sursis partiel simple et probatoire (201 + 1 178) est égale à la colonne sursis partiel du tableau 6B (1 379 )

\*\* La somme du sursis total simple et probatoire et TIG (7 581 + 3 621 + 933) est égale à la colonne sursis total du tableau 6B (12 135 )

Tableau 10B. Nombre de condamnations à des peines d'emprisonnement pour délit selon le mode d'exécution des peines et selon la nature de l'infraction : 2/7

	TOUTES PEINES D'EMPRISONNEMENT		Peines d'emprisonnement				TIG
	Ferme		Sursis partiel*		simple	Sursis total**	
			simple	probatoire			
Délit de fuite.....	9	1	0	0	4	3	0
Refus d'obtempérer.....	154	43	0	0	66	25	17
Refus de vérification de l'état alcoolique.....	0	0	0	0	0	0	0
Conduite malgré suspension du permis.....	0	0	0	0	0	0	0
Défaut de plaques ou fausses plaques.....	0	0	0	0	0	0	0
Conduite sans permis.....	302	103	1	0	121	43	28
Conduite en ayant fait usage de stupéfiants.....	16	2	0	0	9	4	1
Défaut d'assurance.....	20	6	0	0	8	6	0
Autres circulation routière.....	5	1	0	0	1	1	0
Transports.....	1	0	0	0	1	0	0
Obstacle au contrôle d'autorisation de transport routier.....	1	0	0	0	1	0	0
Transport routier sans autorisation.....	0	0	0	0	0	0	0
Infraction en matière de navigation.....	0	0	0	0	0	0	0
Autres.....	0	0	0	0	0	0	0
<b>Chèques.....</b>	<b>11</b>	<b>0</b>	<b>0</b>	<b>0</b>	<b>7</b>	<b>1</b>	<b>3</b>
Contrefaçon de chèques et usage.....	11	0	0	0	7	1	3
Retrait ou blocage de la provision d'un chèque.....	0	0	0	0	0	0	0
Violation à l'interdiction d'émettre.....	0	0	0	0	0	0	0
Autres.....	0	0	0	0	0	0	0
<b>Travail et sécurité sociale.....</b>	<b>0</b>	<b>0</b>	<b>0</b>	<b>0</b>	<b>0</b>	<b>0</b>	<b>0</b>
Hygiène et sécurité.....	0	0	0	0	0	0	0
Travail illégal.....	0	0	0	0	0	0	0
Entrave aux fonctions de l'inspecteur du travail.....	0	0	0	0	0	0	0
Fraude aux prestations ou cotisations sociales.....	0	0	0	0	0	0	0
Entrave à la représentation des salariés.....	0	0	0	0	0	0	0
Autres.....	0	0	0	0	0	0	0
<b>Fraudes et contrefaçons.....</b>	<b>2</b>	<b>0</b>	<b>0</b>	<b>0</b>	<b>2</b>	<b>0</b>	<b>0</b>
Tromperie sur la marchandise.....	0	0	0	0	0	0	0



Tableau 10B. Nombre de condamnations à des peines d'emprisonnement pour délit selon le mode d'exécution des peines et selon la nature de l'infraction : 3/7  
Juridictions pour mineurs

	TOUTES PEINES D'EMPRISONNEMENT		Peines d'emprisonnement				TIG
	Ferme	Sursis partiel*		Sursis total**			
		simple	probatoire	simple	probatoire		
Détention de denrées nuisibles à la santé.....	0	0	0	0	0	0	
Contrefaçon de marque, modèle ou oeuvre .....	2	0	0	0	2	0	
Autres fraudes.....	0	0	0	0	0	0	
<b>Législation sur la concurrence et les prix .....</b>	<b>4</b>	<b>3</b>	<b>0</b>	<b>0</b>	<b>0</b>	<b>1</b>	
Publicité mensongère .....	0	0	0	0	0	0	
Achat ou vente sans facture.....	0	0	0	0	0	0	
Technique de vente répréhensible.....	0	0	0	0	0	0	
Prix illicites et autres .....	4	3	0	0	0	1	
<b>Législation sur les sociétés .....</b>	<b>0</b>	<b>0</b>	<b>0</b>	<b>0</b>	<b>0</b>	<b>0</b>	
Banqueroute.....	0	0	0	0	0	0	
Gestion et comptabilité délictueuses.....	0	0	0	0	0	0	
Exercice illégal d'une profession .....	0	0	0	0	0	0	
Autres .....	0	0	0	0	0	0	
<b>Atteintes aux finances publiques .....</b>	<b>6</b>	<b>1</b>	<b>0</b>	<b>1</b>	<b>3</b>	<b>0</b>	
Fraude à l'impôt .....	0	0	0	0	0	0	
Infraction douanière .....	3	0	0	1	2	0	
Autres .....	3	1	0	0	1	0	
<b>Coups et violences volontaires .....</b>	<b>2 616</b>	<b>374</b>	<b>39</b>	<b>231</b>	<b>1 180</b>	<b>666</b>	
Avec ITT > 8 jours sans circonstance aggravante.....	67	5	0	4	38	4	
Avec ITT <= 8 jours avec circonstances aggravantes .....	2 024	309	28	140	934	100	
Avec ITT > 8 jours avec circonstances aggravantes .....	450	51	11	82	180	21	
Envers mineur de moins de 15 ans avec incapacité <= 8 jours .....	52	7	0	3	20	1	
Envers mineur de moins de 15 ans avec incapacité > 8 jours .....	22	1	0	2	8	0	
Autres violences envers mineur .....	1	1	0	0	0	0	
<b>Homicides involontaires .....</b>	<b>11</b>	<b>0</b>	<b>0</b>	<b>0</b>	<b>9</b>	<b>1</b>	
Par conducteur .....	10	0	0	0	8	1	
Par conducteur en état alcoolique .....	0	0	0	0	0	0	
Par accident du travail .....	0	0	0	0	0	0	

Tableau 10B. Nombre de condamnations à des peines d'emprisonnement pour délit selon le mode d'exécution des peines et selon la nature de l'infraction : 4/7

	TOUTES PEINES D'EMPRISONNEMENT		Peines d'emprisonnement				TIG
	Ferme	Sursis partiel*	Sursis total**		TIG		
			simple	probatoire		probatoire	
Autres homicides involontaires.....	1	0	0	0	1	0	
Blessures involontaires .....	32	5	1	1	17	4	
Par conducteur .....	30	5	1	1	15	4	
Par conducteur en état alcoolique avec ITT <=3mois .....	1	0	0	0	1	0	
Par conducteur en état alcoolique avec ITT >3mois .....	0	0	0	0	0	0	
Par accident du travail avec ITT >3mois .....	0	0	0	0	0	0	
Autres .....	1	0	0	0	1	0	
<b>Atteintes à la famille .....</b>	<b>0</b>	<b>0</b>	<b>0</b>	<b>0</b>	<b>0</b>	<b>0</b>	
Abandon de famille .....	0	0	0	0	0	0	
Non présentation d'enfant .....	0	0	0	0	0	0	
Abandon de foyer .....	0	0	0	0	0	0	
Autres .....	0	0	0	0	0	0	
<b>Atteintes aux moeurs .....</b>	<b>666</b>	<b>19</b>	<b>7</b>	<b>39</b>	<b>261</b>	<b>4</b>	
Exhibition sexuelle.....	17	1	0	0	5	0	
Proxénéitisme .....	1	1	0	0	0	0	
Proxénéitisme aggravé .....	1	1	0	0	0	0	
Agression sexuelle.....	143	3	0	3	60	2	
Agression sexuelle avec circonstances aggravantes .....	91	4	4	20	37	1	
Atteinte sexuelle sur mineur sans circonstance aggravante.....	1	0	0	0	0	0	
Atteinte ou agression sexuelle sur mineur avec circonstances aggravantes .....	391	9	2	15	149	1	
Autres atteintes aux moeurs sur mineur .....	19	0	1	1	10	0	
Agression sexuelle par ascendant ou personne ayant autorité .....	2	0	0	0	0	0	
Autres atteintes aux moeurs .....	0	0	0	0	0	0	
<b>Autres atteintes à la personne .....</b>	<b>383</b>	<b>74</b>	<b>2</b>	<b>29</b>	<b>168</b>	<b>23</b>	
Violation de domicile.....	30	6	0	2	13	1	
Diffamation, discrimination .....	3	0	0	0	3	0	
Menaces.....	222	54	0	11	89	9	

Tableau 10B. Nombre de condamnations à des peines d'emprisonnement pour délit selon le mode d'exécution des peines et selon la nature de l'infraction : 5/7  
Juridictions pour mineurs

	TOUTES PEINES D'EMPRISONNEMENT	Peines d'emprisonnement					TIG
		Ferme	Sursis partiel*		Sursis total**		
			simple	probatoire	simple	probatoire	
Non assistance ou mise en danger d'autrui .....	57	6	0	3	35	6	7
Détention, séquestration .....	46	6	2	13	15	7	3
Atteintes à la vie privée .....	18	1	0	0	7	7	3
Violation de sépulture .....	7	1	0	0	6	0	0
<b>Infractions sur les stupéfiants .....</b>	<b>1 558</b>	<b>226</b>	<b>32</b>	<b>109</b>	<b>668</b>	<b>450</b>	<b>73</b>
Détention, acquisition .....	647	84	13	47	302	171	30
Usage illicite.....	383	64	3	18	141	133	24
Trafic (import, export) .....	4	2	0	0	1	1	0
Commerce, transport .....	344	54	15	33	142	89	11
Offre et cession .....	176	21	1	11	80	56	7
Aide à l'usage par autrui .....	1	0	0	0	0	0	1
Autres .....	3	1	0	0	2	0	0
<b>Autres infractions à la santé publique .....</b>	<b>0</b>	<b>0</b>	<b>0</b>	<b>0</b>	<b>0</b>	<b>0</b>	<b>0</b>
Réglementation des débits de boissons .....	0	0	0	0	0	0	0
Exercice illégal d'une profession médicale.....	0	0	0	0	0	0	0
Autres .....	0	0	0	0	0	0	0
<b>Police des étrangers, nomades .....</b>	<b>2</b>	<b>1</b>	<b>1</b>	<b>0</b>	<b>0</b>	<b>0</b>	<b>0</b>
Entrée ou séjour irrégulier d'un étranger .....	2	1	1	0	0	0	0
Maintien irrégulier sur le territoire français .....	0	0	0	0	0	0	0
Règlement sur le travail des étrangers.....	0	0	0	0	0	0	0
Nomades .....	0	0	0	0	0	0	0
<b>Commerce et transport d'armes .....</b>	<b>143</b>	<b>32</b>	<b>3</b>	<b>13</b>	<b>74</b>	<b>18</b>	<b>3</b>
Port et transport illicites d'arme .....	106	30	2	9	50	14	1
Acquisition ou détention d'arme.....	13	2	1	1	8	1	0
Fabrication, commerce illicites d'explosifs .....	24	0	0	3	16	3	2
<b>Infractions militaires .....</b>	<b>0</b>	<b>0</b>	<b>0</b>	<b>0</b>	<b>0</b>	<b>0</b>	<b>0</b>
Désertion.....	0	0	0	0	0	0	0
Insoumission et autres.....	0	0	0	0	0	0	0
<b>Autres atteintes à la sûreté publique .....</b>	<b>79</b>	<b>4</b>	<b>3</b>	<b>4</b>	<b>50</b>	<b>10</b>	<b>8</b>

Tableau 10B. Nombre de condamnations à des peines d'emprisonnement pour délit selon le mode d'exécution des peines et selon la nature de l'infraction : 6/7  
Juridictions pour mineurs

	TOUTES PEINES D'EMPRISONNEMENT		Peines d'emprisonnement				TIG
	Ferme		Sursis partiel*		simple	Sursis total**	
			simple	probatoire			
Législation sur la télécommunication .....	0	0	0	0	0	0	0
Législation sur les jeux de hasard .....	0	0	0	0	0	0	0
Association de malfaiteurs.....	42	2	3	3	24	4	6
Autres atteintes à la sûreté publique .....	37	2	0	0	26	6	2
Faux en écriture publique ou privée .....	6	2	0	0	3	0	0
Faux ou usage de faux en écriture privée.....	4	1	0	0	2	0	0
Falsification de document .....	2	1	0	0	1	0	0
Obtention, usage de document administratif faux ou inexact.....	0	0	0	0	0	0	0
Atteintes à l'environnement .....	9	0	0	0	2	4	2
Travaux ou utilisation illégale des sols.....	8	0	0	0	2	4	1
Défaut de permis de construire.....	0	0	0	0	0	0	0
Infraction en matière de pêche .....	0	0	0	0	0	0	0
Infraction en matière de chasse.....	0	0	0	0	0	0	0
Autres .....	1	0	0	0	0	0	1
<b>Ordre administratif et judiciaire .....</b>	<b>818</b>	<b>247</b>	<b>3</b>	<b>41</b>	<b>319</b>	<b>154</b>	<b>54</b>
Outrage à agent de la force publique.....	434	126	2	19	170	87	30
Rébellion .....	115	21	0	9	49	26	10
Violence sur agent de l'autorité publique.....	126	23	0	11	59	25	8
Outrage ou violence à magistrat.....	7	3	0	0	2	2	0
Corruption de fonctionnaire.....	1	0	0	0	1	0	0
Usurpation de fonction ou de titre.....	0	0	0	0	0	0	0
Refus de restituer un permis de conduire.....	0	0	0	0	0	0	0
Non exécution d'un TIG ou d'une autre obligation judiciaire.....	48	41	0	0	4	2	1
Non respect d'interdiction de séjour .....	0	0	0	0	0	0	0
Usurpation d'identité .....	10	3	0	0	5	1	1
Evasion de détenu.....	20	16	0	2	1	0	1
Dénonciation calomnieuse.....	11	1	0	0	6	3	1
Autres ordre administratif et judiciaire.....	46	13	1	0	22	8	2

Tableau 10B. Nombre de condamnations à des peines d'emprisonnement pour délit selon le mode d'exécution des peines et selon la nature de l'infraction : Juridictions pour mineurs 7/7

	TOUTES PEINES D'EMPRISONNEMENT	Peines d'emprisonnement					
		Ferme	Sursis partiel*		Sursis total**		TIG
			simple	probatoire	simple	probatoire	
Autres délits .....	0	0	0	0	0	0	0

Source : ministère de la Justice, Casier judiciaire national, SDSE

Tableau 11. Nombre de condamnations à des peines d'emprisonnement pour crime selon le quantum de la peine et selon la nature de l'infraction

	TOUS QUANTUM*	Quantum ferme de la peine d'emprisonnement				10 ans et plus
		moins de 1 an	de 1 an à moins de 3	de 3 ans à moins de 5	de 5 ans à moins de 10	
<b>CRIMES</b>	<b>1 328</b>	<b>75</b>	<b>233</b>	<b>172</b>	<b>781</b>	<b>67</b>
Dont contumace .....	10	0	0	1	7	2
Homicides volontaires .....	81	4	8	3	57	9
Meurtre .....	49	1	3	2	38	5
Assassinat .....	17	1	2	1	11	2
Meurtre sur mineur de moins de 15 ans .....	4	2	1	0	0	1
Autres .....	11	0	2	0	8	1
<b>Coups et violences volontaires</b> .....	<b>163</b>	<b>5</b>	<b>24</b>	<b>16</b>	<b>112</b>	<b>6</b>
Mort non intentionnelle .....	94	3	14	5	67	5
Infirmité permanente .....	24	1	4	3	15	1
Envers mineurs .....	16	0	2	5	9	0
Autres .....	29	1	4	3	21	0
<b>Viols et attentats à la pudeur</b> .....	<b>571</b>	<b>33</b>	<b>107</b>	<b>69</b>	<b>331</b>	<b>31</b>
Viol commis par plusieurs personnes .....	65	9	21	8	25	2
Viol avec circonstances aggravantes .....	167	3	30	26	97	11
Viol sur mineur de moins de 15 ans .....	135	16	30	14	67	8
Viol par ascendant ou personne ayant autorité .....	66	0	6	5	51	4
Viol simple et autres .....	138	5	20	16	91	6
<b>Vol, recels, destructions</b> .....	<b>489</b>	<b>33</b>	<b>92</b>	<b>83</b>	<b>262</b>	<b>19</b>
Vol avec port d'arme .....	360	26	71	62	188	13
Autre vol qualifié .....	110	5	19	19	62	5
Recel qualifié .....	6	0	2	1	2	1
Destruction - dégradation .....	13	2	0	1	10	0
<b>Atteintes à la sûreté publique</b> .....	<b>5</b>	<b>0</b>	<b>0</b>	<b>0</b>	<b>5</b>	<b>0</b>
Faux-monnyage .....	1	0	0	0	1	0
Autres atteintes à la sûreté publique .....	4	0	0	0	4	0
<b>Autres crimes</b> .....	<b>19</b>	<b>0</b>	<b>2</b>	<b>1</b>	<b>14</b>	<b>2</b>

\* Cette colonne correspond à la somme des emprisonnements fermes pour crime et des emprisonnements avec sursis partiel pour crime du tableau 6 ( 913 + 415 = 1 328 )  
Source : ministère de la Justice, Casier Judiciaire national, SDSE

Tableau 11A. Nombre de condamnations à des peines d'emprisonnement pour crime selon le quantum de la peine et selon la nature de l'infraction :  
Juridictions pour majeurs

	TOUS QUANTUM*	Quantum				d'emprisonnement		
		moins de 1 an	de 1 an à moins de 3	de 3 ans à moins de 5	de 5 ans à moins de 10	10 ans et plus		
<b>CRIMES</b>	<b>935</b>	<b>9</b>	<b>101</b>	<b>111</b>	<b>653</b>	<b>61</b>		
Dont contumace .....	8	0	0	0	7	1		
Homicides volontaires .....	59	1	5	2	44	7		
Meurtre .....	34	0	1	1	28	4		
Assassinat.....	11	0	1	1	8	1		
Meurtre sur mineur de moins de 15 ans .....	3	1	1	0	0	1		
Autres .....	11	0	2	0	8	1		
<b>Coups et violences volontaires .....</b>	<b>134</b>	<b>3</b>	<b>17</b>	<b>12</b>	<b>96</b>	<b>6</b>		
Mort non intentionnelle .....	81	2	10	5	59	5		
Infirmité permanente .....	21	1	3	2	14	1		
Envers mineurs .....	16	0	2	5	9	0		
Autres .....	16	0	2	0	14	0		
<b>Viols et attentats à la pudeur .....</b>	<b>411</b>	<b>3</b>	<b>42</b>	<b>46</b>	<b>289</b>	<b>31</b>		
Viol commis par plusieurs personnes .....	24	0	5	4	13	2		
Viol avec circonstances aggravantes.....	140	0	15	21	93	11		
Viol sur mineur de moins de 15 ans .....	70	2	6	4	50	8		
Viol par ascendant ou personne ayant autorité .....	62	0	3	5	50	4		
Viol simple et autres .....	115	1	13	12	83	6		
<b>Vol, recels, destructions .....</b>	<b>307</b>	<b>2</b>	<b>35</b>	<b>50</b>	<b>205</b>	<b>15</b>		
Vol avec port d'arme .....	219	1	25	34	147	12		
Autre vol qualifié.....	76	1	9	14	49	3		
Recel qualifié .....	4	0	1	1	2	0		
Destruction - dégradation.....	8	0	0	1	7	0		
<b>Atteintes à la sûreté publique .....</b>	<b>5</b>	<b>0</b>	<b>0</b>	<b>0</b>	<b>5</b>	<b>0</b>		
Faux-monnyage.....	1	0	0	0	1	0		
Autres atteintes à la sûreté publique .....	4	0	0	0	4	0		
Autres crimes.....	19	0	2	1	14	2		

Source : ministère de la Justice, Casier judiciaire national, SDSE

Tableau 11B. Nombre de condamnations à des peines d'emprisonnement pour crime selon le quantum de la peine et selon la nature de l'infraction :  
Juridictions pour mineurs

	TOUS QUANTUM*	Quantum				d'emprisonnement de 5 ans à moins de 10	10 ans et plus
		moins de 1 an	de 1 an à moins de 3	de 3 ans à moins de 5	de 5 ans à moins de 10		
<b>CRIMES</b>	<b>393</b>	<b>66</b>	<b>132</b>	<b>61</b>	<b>128</b>	<b>6</b>	
Dont contumace .....	2	0	0	1	0	1	
Homicides volontaires .....	22	3	3	1	13	2	
Meurtre .....	15	1	2	1	10	1	
Assassinat.....	6	1	1	0	3	1	
Meurtre sur mineur de moins de 15 ans .....	1	1	0	0	0	0	
Autres .....	0	0	0	0	0	0	
<b>Coups et violences volontaires .....</b>	<b>29</b>	<b>2</b>	<b>7</b>	<b>4</b>	<b>16</b>	<b>0</b>	
Mort non intentionnelle .....	13	1	4	0	8	0	
Infirmité permanente .....	3	0	1	1	1	0	
Envers mineurs .....	0	0	0	0	0	0	
Autres .....	13	1	2	3	7	0	
<b>Viols et attentats à la pudeur .....</b>	<b>160</b>	<b>30</b>	<b>65</b>	<b>23</b>	<b>42</b>	<b>0</b>	
Viol commis par plusieurs personnes .....	41	9	16	4	12	0	
Viol avec circonstances aggravantes.....	27	3	15	5	4	0	
Viol sur mineur de moins de 15 ans .....	65	14	24	10	17	0	
Viol par ascendant ou personne ayant autorité .....	4	0	3	0	1	0	
Viol simple et autres .....	23	4	7	4	8	0	
<b>Vol, recels, destructions .....</b>	<b>182</b>	<b>31</b>	<b>57</b>	<b>33</b>	<b>57</b>	<b>4</b>	
Vol avec port d'arme .....	141	25	46	28	41	1	
Autre vol qualifié.....	34	4	10	5	13	2	
Recel qualifié .....	2	0	1	0	0	1	
Destruction - dégradation.....	5	2	0	0	3	0	
<b>Atteintes à la sûreté publique .....</b>	<b>0</b>	<b>0</b>	<b>0</b>	<b>0</b>	<b>0</b>	<b>0</b>	
Faux-monnayage.....	0	0	0	0	0	0	
Autres atteintes à la sûreté publique .....	0	0	0	0	0	0	
Autres crimes.....	0	0	0	0	0	0	

\* Cette colonne correspond à la somme des emprisonnements fermes pour crime et des emprisonnements avec sursis partiel pour crime du tableau 6B ( 170 + 223 = 393 )  
Source : ministère de la Justice, Casier judiciaire national, SDSE



Tableau 12. Nombre de condamnations à des peines d'emprisonnement pour délit selon le quantum de la peine et selon la nature de l'infraction 177

	TOUS QUANTUM*	Emprisonnement ferme (y compris peines mixtes)									
		Moins de 1 mois	de 1 mois à moins de 3	de 3 mois à moins de 6	de 6 mois à moins de 1 an	de 1 an à moins de 3	de 3 ans à moins de 5	de 5 ans à moins de 10	10 ans et plus		
<b>DÉLITS</b>	<b>126 849</b>	<b>1 839</b>	<b>31 309</b>	<b>37 760</b>	<b>28 676</b>	<b>22 208</b>	<b>3 802</b>	<b>1 227</b>	<b>28</b>		
Vol, recels .....	37 082	672	8 554	10 323	8 860	7 275	1 127	270	1		
Vol simple.....	7 247	248	2 528	2 243	1 383	805	37	3	0		
Vol avec effraction.....	2 382	10	239	516	799	721	91	6	0		
Vol avec violences.....	2 084	10	208	404	572	646	183	61	0		
Vol avec destruction ou dégradation.....	2 696	49	672	883	672	401	19	0	0		
Vol avec 1 circonstance aggravante.....	6 838	145	1 972	2 271	1 489	873	76	12	0		
Vol avec 2 ou 3 circonstances aggravantes.....	10 637	90	1 328	2 354	2 945	3 113	633	173	1		
Recel simple.....	4 459	111	1 503	1 465	800	518	56	6	0		
Recel aggravé.....	739	9	104	187	200	198	32	9	0		
Autres vols.....	0	0	0	0	0	0	0	0	0		
<b>Escroqueries, abus de confiance .....</b>	<b>4 463</b>	<b>50</b>	<b>767</b>	<b>1 030</b>	<b>1 215</b>	<b>1 158</b>	<b>199</b>	<b>41</b>	<b>3</b>		
Escroquerie .....	2 457	10	321	581	709	707	103	23	3		
Abus de confiance et de blanc-seing .....	575	6	113	143	166	135	12	0	0		
Détournement ou destruction d'objet saisi ou gagé.....	13	1	2	4	4	2	0	0	0		
Filouterie d'hôtel.....	72	6	26	24	8	6	2	0	0		
Filouterie d'aliments .....	85	8	35	25	14	2	1	0	0		
Autres filouteries.....	280	18	175	61	18	7	1	0	0		
Extorsion de fonds, chantage .....	981	1	95	192	296	299	80	18	0		
<b>Destructions, dégradations .....</b>	<b>3 202</b>	<b>81</b>	<b>1 021</b>	<b>978</b>	<b>673</b>	<b>377</b>	<b>57</b>	<b>15</b>	<b>0</b>		
Destruction d'un bien d'autrui.....	1 276	26	488	449	213	96	4	0	0		
Destruction d'un bien d'autrui par explosion ou incendie .....	781	5	93	188	238	196	46	15	0		
Destruction d'un bien d'autrui avec effraction .....	600	16	212	181	122	64	5	0	0		
Dégradation d'un monument d'utilité publique .....	518	32	221	151	93	19	2	0	0		
Acte de cruauté sur un animal domestique.....	19	1	6	7	4	1	0	0	0		
Autres destructions.....	8	1	1	2	3	1	0	0	0		
<b>Circulation routière .....</b>	<b>25 956</b>	<b>235</b>	<b>9 188</b>	<b>10 639</b>	<b>4 761</b>	<b>1 071</b>	<b>55</b>	<b>7</b>	<b>0</b>		
Conduite en état alcoolique.....	9 634	50	3 031	4 127	1 942	374	9	1	0		

\* Cette colonne correspond à la somme des colonnes emprisonnement ferme pour délit et emprisonnement avec sursis partiel pour délit du tableau 6 ( 97 625 + 29 224 = 126 849)

Tableau 12. Nombre de condamnations à des peines d'emprisonnement pour délit selon le quantum de la peine et selon la nature de l'infraction 2/7

	TOUS QUANTUM*	Emprisonnement ferme (y compris peines mixtes)							
		Moins de 1 mois	de 1 mois à moins de 3	de 3 mois à moins de 6	de 6 mois à moins de 1 an	de 1 an à moins de 3	de 3 ans à moins de 5	de 5 ans à moins de 10	10 ans et plus
Délict de fuite.....	485	5	157	190	101	27	5	0	0
Refus d'obtempérer.....	2 391	26	616	917	576	239	15	2	0
Refus de vérification de l'état alcoolique.....	330	0	95	131	89	15	0	0	0
Conduite malgré suspension du permis.....	3 968	37	1 673	1 594	591	73	0	0	0
Défaut de plaques ou fausses plaques.....	109	0	34	39	17	14	5	0	0
Conduite sans permis.....	6 739	88	2 646	2 680	1 040	267	15	3	0
Conduite en ayant fait usage de stupéfiants .....	1 271	11	500	540	194	24	1	1	0
Défaut d'assurance.....	1 038	16	401	394	187	35	5	0	0
Autres circulation routière .....	91	2	35	27	24	3	0	0	0
<b>Transports</b> .....	13	2	6	3	2	0	0	0	0
Obstacle au contrôle d'autorisation de transport routier .....	2	0	1	0	1	0	0	0	0
Transport routier sans autorisation .....	0	0	0	0	0	0	0	0	0
Infraction en matière de navigation .....	1	0	1	0	0	0	0	0	0
Autres .....	10	2	4	3	1	0	0	0	0
<b>Chèques</b> .....	664	8	140	201	171	120	22	2	0
Contrefaçon de chèques et usage.....	565	8	104	167	147	115	22	2	0
Retrait ou blocage de la provision d'un cheque .....	37	0	18	11	8	0	0	0	0
Violation à l'interdiction d'émettre .....	59	0	17	23	14	5	0	0	0
Autres .....	3	0	1	0	2	0	0	0	0
<b>Travail et sécurité sociale</b> .....	333	2	62	118	85	64	0	2	0
Hygiène et sécurité .....	7	0	1	4	1	1	0	0	0
Travail illégal .....	311	2	56	110	80	61	0	2	0
Entrave aux fonctions de l'inspecteur du travail .....	9	0	4	2	3	0	0	0	0
Fraude aux prestations ou cotisations sociales.....	5	0	1	2	1	1	0	0	0
Entrave à la représentation des salariés .....	0	0	0	0	0	0	0	0	0
Autres .....	1	0	0	0	0	1	0	0	0

Tableau 12. Nombre de condamnations à des peines d'emprisonnement pour délit selon le quantum de la peine et selon la nature de l'infraction

	TOUS QUANTUM*	Emprisonnement ferme (y compris peines mixtes)							10 ans et plus
		Moins de 1 mois	de 1 mois à moins de 3	de 3 mois à moins de 6	de 6 mois à moins de 1 an	de 1 an à moins de 3	de 3 ans à moins de 5	de 5 ans à moins de 10	
<b>Fraudes et contrefaçons</b> .....	108	0	18	30	29	28	3	0	0
Tromperie sur la marchandise.....	69	0	10	18	17	22	2	0	0
Détention de denrées nuisibles à la santé.....	1	0	0	0	0	1	0	0	0
Contrefaçon de marque, modèle ou oeuvre.....	38	0	8	12	12	5	1	0	0
Autres fraudes.....	0	0	0	0	0	0	0	0	0
<b>Législation sur la concurrence et les prix</b> .....	197	3	31	50	48	58	6	1	0
Publicité mensongère.....	5	0	2	2	0	1	0	0	0
Achat ou vente sans facture .....	5	0	1	1	3	0	0	0	0
Technique de vente répréhensible.....	44	0	6	16	10	12	0	0	0
Prix illicites et autres.....	143	3	22	31	35	45	6	1	0
<b>Législation sur les sociétés</b> .....	153	1	23	30	38	52	8	1	0
Banqueroute.....	53	1	3	6	15	24	4	0	0
Gestion et complaisance délictueuses .....	55	0	4	7	18	22	3	1	0
Exercice illégal d'une profession.....	44	0	16	16	5	6	1	0	0
Autres .....	1	0	0	1	0	0	0	0	0
<b>Atteintes aux finances publiques</b> .....	646	2	25	95	174	275	61	14	0
Fraude à l'impôt.....	150	0	3	19	59	67	2	0	0
Infraction douanière.....	280	2	11	32	68	122	36	9	0
Autres .....	216	0	11	44	47	86	23	5	0
<b>Coups et violences volontaires</b> .....	16 939	116	2 603	4 811	5 010	3 860	429	109	1
Avec ITT > 8 jours sans circonstance aggravante.....	618	2	95	195	187	126	8	5	0
Avec ITT <= 8 jours avec circonstances aggravantes .....	12 852	102	2 274	3 992	3 777	2 509	165	33	0
Avec ITT > 8 jours avec circonstances aggravantes .....	3 008	6	164	512	916	1 104	241	64	1
Envers mineur de moins de 15 ans avec incapacité <= 8 jours .....	126	4	37	44	22	17	2	0	0
Envers mineur de moins de 15 ans avec incapacité > 8 jours .....	260	0	25	42	91	85	11	6	0
Autres violences envers mineur .....	75	2	8	26	17	19	2	1	0

Tableau 12. Nombre de condamnations à des peines d'emprisonnement pour délit selon le quantum de la peine et selon la nature de l'infraction

	TOUS QUANTUM*	Emprisonnement ferme (y compris peines mixtes)								10 ans et plus
		Moins de 1 mois	de 1 mois à moins de 3	de 3 mois à moins de 6	de 6 mois à moins de 1 an	de 1 an à moins de 3	de 3 ans à moins de 5	de 5 ans à moins de 10		
Homicides involontaires.....	343	0	2	17	72	196	41	15	0	
Par conducteur.....	192	0	1	9	31	106	31	14	0	
Par conducteur en état alcoolique.....	99	0	1	5	21	66	5	1	0	
Par accident du travail.....	4	0	0	2	2	0	0	0	0	
Autres homicides involontaires.....	48	0	0	1	18	24	5	0	0	
Blessures involontaires.....	719	5	138	238	224	107	7	0	0	
Par conducteur.....	502	2	93	161	158	82	6	0	0	
Par conducteur en état alcoolique avec ITT <=3mois.....	156	0	35	59	47	15	0	0	0	
Par conducteur en état alcoolique avec ITT >3mois.....	31	0	0	11	13	6	1	0	0	
Par accident du travail avec ITT >3mois.....	3	0	1	0	1	1	0	0	0	
Autres.....	27	3	9	7	5	3	0	0	0	
Atteintes à la famille.....	862	5	266	351	158	78	4	0	0	
Abandon de famille.....	770	5	250	324	144	47	0	0	0	
Non présentation d'enfant.....	65	0	11	18	12	21	3	0	0	
Abandon de foyer.....	23	0	5	8	2	8	0	0	0	
Autres.....	4	0	0	1	0	2	1	0	0	
Atteintes aux moeurs.....	2 591	6	124	305	539	1 123	339	151	4	
Exhibition sexuelle.....	329	5	59	126	92	44	3	0	0	
Proxénéitisme.....	84	0	2	10	23	37	7	3	2	
Proxénéitisme aggravé.....	233	0	2	6	37	110	59	19	0	
Agression sexuelle.....	373	0	26	57	84	153	41	12	0	
Agression sexuelle avec circonstances aggravantes.....	324	0	9	29	55	160	46	24	1	
Atteinte sexuelle sur mineur sans circonstance aggravante.....	72	0	1	8	26	32	1	4	0	
Atteinte ou agression sexuelle sur mineur avec circonstances aggravantes.....	849	1	10	34	138	444	150	71	1	
Autres atteintes aux moeurs sur mineur.....	257	0	10	33	73	102	27	12	0	

Tableau 12. Nombre de condamnations à des peines d'emprisonnement pour délit selon le quantum de la peine et selon la nature de l'infraction

5/7

	TOUS QUANTUM*	Emprisonnement ferme (y compris peines mixtes)							
		Moins de 1 mois	de 1 mois à moins de 3	de 3 mois à moins de 6	de 6 mois à moins de 1 an	de 1 an à moins de 3	de 3 ans à moins de 5	de 5 ans à moins de 10	10 ans et plus
Agression sexuelle par ascendant ou personne ayant autorité .....	65	0	0	2	11	41	5	6	0
Autres atteintes aux mœurs .....	5	0	5	0	0	0	0	0	0
<b>Autres atteintes à la personne .....</b>	<b>3 927</b>	<b>69</b>	<b>1 021</b>	<b>1 274</b>	<b>883</b>	<b>551</b>	<b>91</b>	<b>37</b>	<b>1</b>
Violation de domicile .....	369	12	106	103	90	52	6	0	0
Diffamation, discrimination .....	30	0	7	15	7	1	0	0	0
Menaces .....	2 530	45	708	926	575	260	12	3	1
Non assistance ou mise en danger d'autrui .....	200	0	31	50	57	53	8	1	0
Détention, séquestration .....	362	0	11	26	67	160	65	33	0
Atteintes à la vie privée .....	434	12	157	153	87	25	0	0	0
Violation de sépulture .....	2	0	1	1	0	0	0	0	0
<b>Infractions sur les stupéfiants .....</b>	<b>15 108</b>	<b>173</b>	<b>2 437</b>	<b>3 069</b>	<b>3 461</b>	<b>4 433</b>	<b>1 102</b>	<b>417</b>	<b>16</b>
Détention, acquisition .....	5 506	44	747	1 318	1 428	1 532	347	85	5
Usage illicite .....	3 392	123	1 408	928	541	352	31	9	0
Trafic (import, export) .....	930	0	14	57	148	432	172	99	8
Commerce, transport .....	4 388	2	169	587	1 093	1 836	496	202	3
Offre et cession .....	820	4	93	167	236	246	54	20	0
Aide à l'usage par autrui .....	11	0	2	2	3	4	0	0	0
Autres .....	61	0	4	10	12	31	2	2	0
<b>Autres infractions à la santé publique .....</b>	<b>71</b>	<b>3</b>	<b>15</b>	<b>22</b>	<b>14</b>	<b>17</b>	<b>0</b>	<b>0</b>	<b>0</b>
Réglementation des débits de boissons .....	0	0	0	0	0	0	0	0	0
Exercice illégal d'une profession médicale .....	16	0	1	3	2	10	0	0	0
Autres .....	55	3	14	19	12	7	0	0	0
<b>Police des étrangers, nomades .....</b>	<b>971</b>	<b>20</b>	<b>254</b>	<b>231</b>	<b>196</b>	<b>218</b>	<b>40</b>	<b>12</b>	<b>0</b>
Entrée ou séjour irrégulier d'un étranger .....	693	11	115	150	164	201	40	12	0
Maintien irrégulier sur le territoire français .....	253	9	135	72	26	11	0	0	0
Règlement sur le travail des étrangers .....	25	0	4	9	6	6	0	0	0
Nomades .....	0	0	0	0	0	0	0	0	0
<b>Commerce et transport d'armes .....</b>	<b>1 379</b>	<b>44</b>	<b>457</b>	<b>365</b>	<b>273</b>	<b>188</b>	<b>41</b>	<b>11</b>	<b>0</b>

Tableau 12. Nombre de condamnations à des peines d'emprisonnement pour délit selon le quantum de la peine et selon la nature de l'infraction

	TOUS QUANTUM*	Emprisonnement ferme (y compris peines mixtes)								10 ans et plus
		Moins de 1 mois	de 1 mois à moins de 3	de 3 mois à moins de 6	de 6 mois à moins de 1 an	de 1 an à moins de 3	de 3 ans à moins de 5	de 5 ans à moins de 10		
Port et transport illicites d'arme.....	1 066	44	413	290	187	108	18	6	0	
Acquisition ou détention d'arme.....	298	0	41	71	85	77	21	3	0	
Fabrication, commerce illicites d'explosifs.....	15	0	3	4	1	3	2	2	0	
<b>Infractions militaires</b> .....	<b>55</b>	<b>14</b>	<b>29</b>	<b>7</b>	<b>5</b>	<b>0</b>	<b>0</b>	<b>0</b>	<b>0</b>	
Désertion.....	46	14	24	5	3	0	0	0	0	
Insoumission et autres.....	9	0	5	2	2	0	0	0	0	
<b>Autres atteintes à la sûreté publique</b> .....	<b>680</b>	<b>1</b>	<b>38</b>	<b>47</b>	<b>83</b>	<b>278</b>	<b>119</b>	<b>112</b>	<b>2</b>	
Législation sur la télécommunication.....	0	0	0	0	0	0	0	0	0	
Législation sur les jeux de hasard.....	32	0	13	11	6	2	0	0	0	
Association de malfaiteurs.....	588	0	11	23	65	261	117	109	2	
Autres atteintes à la sûreté publique.....	60	1	14	13	12	15	2	3	0	
<b>Faux en écriture publique ou privée</b> .....	<b>951</b>	<b>6</b>	<b>184</b>	<b>320</b>	<b>231</b>	<b>180</b>	<b>24</b>	<b>6</b>	<b>0</b>	
Faux ou usage de faux en écriture privée.....	308	2	55	112	73	57	7	2	0	
Falsification de document.....	486	3	92	152	119	103	13	4	0	
Obtention, usage de document administratif faux ou inexact.....	157	1	37	56	39	20	4	0	0	
<b>Atteintes à l'environnement</b> .....	<b>66</b>	<b>0</b>	<b>29</b>	<b>13</b>	<b>18</b>	<b>6</b>	<b>0</b>	<b>0</b>	<b>0</b>	
Travaux ou utilisation illégale des sols.....	24	0	16	4	4	0	0	0	0	
Défaut de permis de construire.....	4	0	2	1	0	1	0	0	0	
Infraction en matière de pêche.....	11	0	2	2	7	0	0	0	0	
Infraction en matière de chasse.....	8	0	5	2	1	0	0	0	0	
Autres.....	19	0	4	4	6	5	0	0	0	
<b>Ordre administratif et judiciaire</b> .....	<b>9 370</b>	<b>321</b>	<b>3 877</b>	<b>3 193</b>	<b>1 453</b>	<b>495</b>	<b>27</b>	<b>4</b>	<b>0</b>	
Outrage à agent de la force publique.....	3 667	126	1 520	1 344	521	153	3	0	0	
Rébellion.....	1 254	19	432	458	264	78	3	0	0	
Violence sur agent de l'autorité publique.....	737	13	170	271	178	97	7	1	0	
Outrage ou violence à magistrat.....	113	7	37	41	26	2	0	0	0	
Corruption de fonctionnaire.....	49	0	14	4	18	11	2	0	0	
Usurpation de fonction ou de titre.....	18	0	4	3	6	4	1	0	0	

Tableau 12. Nombre de condamnations à des peines d'emprisonnement pour délit selon le quantum de la peine et selon la nature de l'infraction

	TOUS QUANTUM*	Emprisonnement ferme (y compris peines mixtes)									
		Moins de 1 mois	de 1 mois à moins de 3	de 3 mois à moins de 6	de 6 mois à moins de 1 an	de 1 an à moins de 3	de 3 ans à moins de 5	de 5 ans à moins de 10	10 ans et plus		
Refus de restituer un permis de conduire.....	13	0	8	4	1	0	0	0	0	0	
Non exécution d'un TIG ou d'une autre obligation judiciaire.....	1 737	96	1 059	474	85	21	1	1	0	0	
Non respect d'interdiction de séjour.....	97	5	49	24	13	6	0	0	0	0	
Usurpation d'identité.....	244	3	130	59	41	11	0	0	0	0	
Evasion de détenu.....	736	29	180	274	184	66	3	0	0	0	
Dénonciation calomnieuse.....	111	0	46	40	16	9	0	0	0	0	
Autres ordre administratif et judiciaire.....	594	23	228	197	100	37	7	2	0	0	
Autres délits.....	0	0	0	0	0	0	0	0	0	0	

Source : ministère de la Justice, Casier judiciaire national, SDSE

Tableau 12A. Nombre de condamnations à des peines d'emprisonnement pour délit selon le quantum de la peine et selon la nature de l'infraction : Tribunal correctionnel

	TOUS QUANTUM*	Emprisonnement ferme (y compris peines mixtes)								10 ans et plus
		Moins de 1 mois	de 1 mois à moins de 3	de 3 mois à moins de 6	de 6 mois à moins de 1 an	de 1 an à moins de 3	de 3 ans à moins de 5	de 5 ans à moins de 10		
<b>DÉLITS</b>	<b>109 389</b>	<b>1 375</b>	<b>27 454</b>	<b>33 624</b>	<b>25 043</b>	<b>18 338</b>	<b>2 739</b>	<b>805</b>	<b>11</b>	
Vol, recels .....	31 006	448	7 038	8 984	7 673	5 903	777	183	0	
Vol simple.....	6 389	202	2 310	2 015	1 193	646	22	1	0	
Vol avec effraction .....	2 006	6	183	448	710	592	63	4	0	
Vol avec violences .....	1 582	5	127	313	458	521	121	37	0	
Vol avec destruction ou dégradation .....	2 392	36	590	812	611	330	13	0	0	
Vol avec 1 circonstance aggravante .....	5 759	87	1 583	2 023	1 296	706	54	10	0	
Vol avec 2 ou 3 circonstances aggravantes .....	8 365	13	810	1 885	2 543	2 555	440	119	0	
Recel simple.....	3 898	95	1 356	1 322	686	393	42	4	0	
Recel aggravé.....	615	4	79	166	176	160	22	8	0	
Autres vols.....	0	0	0	0	0	0	0	0	0	
<b>Escroqueries, abus de confiance .....</b>	<b>3 712</b>	<b>43</b>	<b>647</b>	<b>884</b>	<b>1 045</b>	<b>939</b>	<b>126</b>	<b>26</b>	<b>2</b>	
Escroquerie .....	2 100	7	295	519	605	582	72	18	2	
Abus de confiance et de blanc-seing .....	465	4	90	126	141	99	5	0	0	
Détournement ou destruction d'objet saisi ou gagé.....	10	1	2	2	3	2	0	0	0	
Filouterie d'hôtel .....	69	6	23	24	8	6	2	0	0	
Filouterie d'aliments .....	76	8	29	24	13	2	0	0	0	
Autres filouteries.....	255	17	165	53	14	6	0	0	0	
Extorsion de fonds, chantage .....	737	0	43	136	261	242	47	8	0	
<b>Destructions, dégradations .....</b>	<b>2 700</b>	<b>54</b>	<b>866</b>	<b>843</b>	<b>572</b>	<b>320</b>	<b>38</b>	<b>7</b>	<b>0</b>	
Destruction d'un bien d'autrui .....	1 132	22	435	401	185	86	3	0	0	
Destruction d'un bien d'autrui par explosion ou incendie .....	624	2	66	150	202	163	34	7	0	
Destruction d'un bien d'autrui avec effraction .....	495	10	173	155	105	51	1	0	0	
Dégradation d'un monument d'utilité publique .....	426	18	187	128	74	19	0	0	0	
Acte de cruauté sur un animal domestique.....	17	1	4	7	4	1	0	0	0	
Autres destructions .....	6	1	1	2	2	0	0	0	0	
<b>Circulation routière .....</b>	<b>23 642</b>	<b>205</b>	<b>8 501</b>	<b>9 740</b>	<b>4 265</b>	<b>892</b>	<b>33</b>	<b>6</b>	<b>0</b>	
Conduite en état alcoolique.....	8 831	50	2 866	3 827	1 766	316	5	1	0	

\* Cette colonne correspond à la somme des colonnes emprisonnement ferme pour délit et emprisonnement avec sursis partiel pour délit du tableau 6A (84 380 + 25 009 = 109 389)



Tableau 12A. Nombre de condamnations à des peines d'emprisonnement pour délit selon le quantum de la peine et selon la nature de l'infraction : Tribunal correctionnel

	TOUS QUANTUM*	Emprisonnement ferme (y compris peines mixtes)									
		Moins de 1 mois	de 1 mois à moins de 3	de 3 mois à moins de 6	de 6 mois à moins de 1 an	de 1 an à moins de 3	de 3 ans à moins de 5	de 5 ans à moins de 10	10 ans et plus		
Délict de fuite.....	436	5	145	166	91	25	4	0	0	0	
Retus d'obtempérer .....	2 101	14	549	815	518	197	7	1	0	0	
Retus de vérification de l'état alcoolique .....	296	0	88	117	80	11	0	0	0	0	
Conduite malgré suspension du permis.....	3 576	36	1 542	1 428	512	58	0	0	0	0	
Défaut de plaques ou fausses plaques .....	90	0	26	34	14	13	3	0	0	0	
Conduite sans permis.....	6 104	74	2 419	2 456	924	218	10	3	0	0	
Conduite en ayant fait usage de stupéfiants .....	1 163	10	460	501	170	21	0	1	0	0	
Défaut d'assurance.....	974	15	375	377	172	31	4	0	0	0	
Autres circulation routière .....	71	1	31	19	18	2	0	0	0	0	
Transports .....	12	2	6	2	2	0	0	0	0	0	
Obstacle au contrôle d'autorisation de transport routier .....	2	0	1	0	1	0	0	0	0	0	
Transport routier sans autorisation .....	0	0	0	0	0	0	0	0	0	0	
Infraction en matière de navigation .....	1	0	1	0	0	0	0	0	0	0	
Autres .....	9	2	4	2	1	0	0	0	0	0	
<b>Chèques .....</b>	<b>597</b>	<b>7</b>	<b>133</b>	<b>182</b>	<b>153</b>	<b>103</b>	<b>17</b>	<b>2</b>	<b>0</b>	<b>0</b>	
Contrefaçon de chèques et usage.....	511	7	98	154	135	98	17	2	0	0	
Retrait ou blocage de la provision d'un cheque .....	32	0	18	8	6	0	0	0	0	0	
Violation à l'interdiction d'émettre .....	51	0	16	20	10	5	0	0	0	0	
Autres .....	3	0	1	0	2	0	0	0	0	0	
<b>Travail et sécurité sociale .....</b>	<b>279</b>	<b>2</b>	<b>55</b>	<b>100</b>	<b>71</b>	<b>51</b>	<b>0</b>	<b>0</b>	<b>0</b>	<b>0</b>	
Hygiène et sécurité .....	6	0	1	3	1	1	0	0	0	0	
Travail illégal .....	260	2	50	93	66	49	0	0	0	0	
Entrave aux fonctions de l'inspecteur du travail .....	8	0	3	2	3	0	0	0	0	0	
Fraude aux prestations ou cotisations sociales.....	4	0	1	2	1	0	0	0	0	0	
Entrave à la représentation des salariés .....	0	0	0	0	0	0	0	0	0	0	
Autres .....	1	0	0	0	0	1	0	0	0	0	

Tableau 12A. Nombre de condamnations à des peines d'emprisonnement pour délit selon le quantum de la peine et selon la nature de l'infraction : Tribunal correctionnel

	TOUS QUANTUM*	Emprisonnement ferme (y compris peines mixtes)							
		Moins de 1 mois	de 1 mois à moins de 3	de 3 mois à moins de 6	de 6 mois à moins de 1 an	de 1 an à moins de 3	de 3 ans à moins de 5	de 5 ans à moins de 10	10 ans et plus
Fraudes et contrefaçons .....	90	0	12	27	27	21	3	0	0
Tromperie sur la marchandise .....	57	0	4	15	17	19	2	0	0
Détention de denrées nuisibles à la santé .....	1	0	0	0	0	1	0	0	0
Contrefaçon de marque, modèle ou oeuvre .....	32	0	8	12	10	1	1	0	0
Autres fraudes .....	0	0	0	0	0	0	0	0	0
<b>Législation sur la concurrence et les prix .....</b>	<b>160</b>	<b>3</b>	<b>30</b>	<b>42</b>	<b>40</b>	<b>40</b>	<b>4</b>	<b>1</b>	<b>0</b>
Publicité mensongère .....	4	0	2	2	0	0	0	0	0
Achat ou vente sans facture .....	5	0	1	1	3	0	0	0	0
Technique de vente répréhensible .....	34	0	5	12	8	9	0	0	0
Prix illicites et autres .....	117	3	22	27	29	31	4	1	0
<b>Législation sur les sociétés .....</b>	<b>110</b>	<b>1</b>	<b>22</b>	<b>24</b>	<b>25</b>	<b>30</b>	<b>7</b>	<b>1</b>	<b>0</b>
Banqueroute .....	35	1	2	5	9	15	3	0	0
Gestion et comptabilité délictueuses .....	37	0	4	4	12	13	3	1	0
Exercice illégal d'une profession .....	37	0	16	14	4	2	1	0	0
Autres .....	1	0	0	1	0	0	0	0	0
<b>Atteintes aux finances publiques .....</b>	<b>541</b>	<b>2</b>	<b>21</b>	<b>91</b>	<b>143</b>	<b>232</b>	<b>39</b>	<b>13</b>	<b>0</b>
Fraude à l'impôt .....	116	0	2	18	46	49	1	0	0
Infraction douanière .....	244	2	10	29	59	112	24	8	0
Autres .....	181	0	9	44	38	71	14	5	0
<b>Coups et violences volontaires .....</b>	<b>14 388</b>	<b>72</b>	<b>2 189</b>	<b>4 267</b>	<b>4 343</b>	<b>3 154</b>	<b>305</b>	<b>58</b>	<b>0</b>
Avec ITT > 8 jours sans circonstance aggravante .....	511	2	77	171	155	98	6	2	0
Avec ITT <= 8 jours avec circonstances aggravantes .....	11 052	62	1 924	3 558	3 317	2 060	114	17	0
Avec ITT > 8 jours avec circonstances aggravantes .....	2 445	3	131	443	762	893	176	37	0
Envers mineur de moins de 15 ans avec incapacité <= 8 jours .....	98	3	29	36	15	14	1	0	0
Envers mineur de moins de 15 ans avec incapacité > 8 jours .....	219	0	22	38	78	73	7	1	0
Autres violences envers mineur .....	63	2	6	21	16	16	1	1	0

Tableau 12A. Nombre de condamnations à des peines d'emprisonnement pour délit selon le quantum de la peine et selon la nature de l'infraction : Tribunal correctionnel

	TOUS QUANTUM*	Emprisonnement ferme (y compris peines mixtes)							
		Moins de 1 mois	de 1 mois à moins de 3	de 3 mois à moins de 6	de 6 mois à moins de 1 an	de 1 an à moins de 3	de 3 ans à moins de 5	de 5 ans à moins de 10	10 ans et plus
Homicides involontaires .....	278	0	2	15	59	165	25	12	0
Par conducteur .....	156	0	1	8	25	93	18	11	0
Par conducteur en état alcoolique .....	86	0	1	4	19	57	4	1	0
Par accident du travail .....	2	0	0	2	0	0	0	0	0
Autres homicides involontaires .....	34	0	0	1	15	15	3	0	0
Blessures involontaires .....	634	5	121	215	200	89	4	0	0
Par conducteur .....	438	2	81	144	141	67	3	0	0
Par conducteur en état alcoolique avec ITT <=3mois .....	140	0	31	53	43	13	0	0	0
Par conducteur en état alcoolique avec ITT >3mois .....	28	0	0	11	11	5	1	0	0
Par accident du travail avec ITT >3mois .....	3	0	1	0	1	1	0	0	0
Autres .....	25	3	8	7	4	3	0	0	0
Atteintes à la famille .....	724	5	222	299	125	71	2	0	0
Abandon de famille .....	651	5	211	276	116	43	0	0	0
Non présentation d'enfant.....	48	0	6	14	7	19	2	0	0
Abandon de foyer .....	23	0	5	8	2	8	0	0	0
Autres .....	2	0	0	1	0	1	0	0	0
Atteintes aux mœurs .....	2 128	5	109	275	456	914	267	101	1
Exhibition sexuelle .....	297	5	53	119	81	36	3	0	0
Proxénétisme .....	69	0	1	10	23	30	4	1	0
Proxénétisme aggravé.....	203	0	2	5	34	97	51	14	0
Agression sexuelle .....	295	0	25	46	64	122	30	8	0
Agression sexuelle avec circonstances aggravantes .....	247	0	6	24	44	121	38	13	1
Atteinte sexuelle sur mineur sans circonstance aggravante .....	58	0	1	8	22	24	0	3	0
Atteinte ou agression sexuelle sur mineur avec circonstances aggravantes .....	682	0	8	30	108	369	115	52	0
Autres atteintes aux mœurs sur mineur .....	225	0	8	31	69	86	24	7	0

Tableau 12A. Nombre de condamnations à des peines d'emprisonnement pour délit selon le quantum de la peine et selon la nature de l'infraction : Tribunal correctionnel

	TOUS QUANTUM*	Emprisonnement ferme (y compris peines mixtes)							
		Moins de 1 mois	de 1 mois à moins de 3	de 3 mois à moins de 6	de 6 mois à moins de 1 an	de 1 an à moins de 3	de 3 ans à moins de 5	de 5 ans à moins de 10	10 ans et plus
Agression sexuelle par ascendant ou personne ayant autorité.....	47	0	0	2	11	29	2	3	0
Autres atteintes aux mœurs.....	5	0	5	0	0	0	0	0	0
<b>Autres atteintes à la personne</b> .....	<b>3 361</b>	<b>56</b>	<b>911</b>	<b>1 128</b>	<b>751</b>	<b>422</b>	<b>66</b>	<b>26</b>	<b>1</b>
Violation de domicile.....	321	10	98	92	80	38	3	0	0
Diffamation, discrimination.....	26	0	6	14	5	1	0	0	0
Menaces.....	2 207	34	630	828	500	204	8	2	1
Non assistance ou mise en danger d'autrui.....	134	0	27	42	40	22	3	0	0
Détention, séquestration.....	290	0	8	19	53	134	52	24	0
Atteintes à la vie privée.....	382	12	142	132	73	23	0	0	0
Violation de sépulture.....	1	0	0	1	0	0	0	0	0
<b>Infractions sur les stupéfiants</b> .....	<b>13 264</b>	<b>137</b>	<b>2 207</b>	<b>2 758</b>	<b>3 148</b>	<b>3 896</b>	<b>842</b>	<b>269</b>	<b>7</b>
Détention, acquisition.....	4 835	27	676	1 182	1 306	1 330	262	49	3
Usage illicite.....	3 050	104	1 292	847	481	295	27	4	0
Trafic (import, export).....	796	0	14	54	140	385	137	64	2
Commerce, transport.....	3 813	2	141	520	999	1 645	368	136	2
Offre et cession.....	717	4	79	144	207	221	46	16	0
Aide à l'usage par autrui.....	9	0	2	2	3	2	0	0	0
Autres.....	44	0	3	9	12	18	2	0	0
<b>Autres infractions à la santé publique</b> .....	<b>63</b>	<b>3</b>	<b>14</b>	<b>20</b>	<b>11</b>	<b>15</b>	<b>0</b>	<b>0</b>	<b>0</b>
Réglementation des débits de boissons.....	0	0	0	0	0	0	0	0	0
Exercice illégal d'une profession médicale.....	14	0	1	2	1	10	0	0	0
Autres.....	49	3	13	18	10	5	0	0	0
<b>Police des étrangers, nomades</b> .....	<b>882</b>	<b>20</b>	<b>241</b>	<b>216</b>	<b>182</b>	<b>189</b>	<b>30</b>	<b>4</b>	<b>0</b>
Entrée ou séjour irrégulier d'un étranger.....	629	11	112	142	154	176	30	4	0
Maintien irrégulier sur le territoire français.....	231	9	125	66	24	7	0	0	0
Règlement sur le travail des étrangers.....	22	0	4	8	4	6	0	0	0
Nomades.....	0	0	0	0	0	0	0	0	0
<b>Commerce et transport d'armes</b> .....	<b>1 181</b>	<b>37</b>	<b>400</b>	<b>334</b>	<b>228</b>	<b>148</b>	<b>25</b>	<b>9</b>	<b>0</b>

Tableau 12A. Nombre de condamnations à des peines d'emprisonnement pour délit selon le quantum de la peine et selon la nature de l'infraction :  
Tribunal correctionnel

	TOUS QUANTUM*	Emprisonnement ferme (y compris peines mixtes)									
		Moins de 1 mois	de 1 mois à moins de 3	de 3 mois à moins de 6	de 6 mois à moins de 1 an	de 1 an à moins de 3	de 3 ans à moins de 5	de 5 ans à moins de 10	10 ans et plus		
Port et transport illicites d'arme.....	924	37	362	265	155	88	12	5	0	0	
Acquisition ou détention d'arme.....	248	0	36	67	72	58	12	3	0	0	
Fabrication, commerce illicites d'explosifs.....	9	0	2	2	1	2	1	1	0	0	
<b>Infractions militaires</b> .....	<b>53</b>	<b>14</b>	<b>29</b>	<b>5</b>	<b>5</b>	<b>0</b>	<b>0</b>	<b>0</b>	<b>0</b>	<b>0</b>	
Désertion.....	44	14	24	3	3	0	0	0	0	0	
Insoumission et autres.....	9	0	5	2	2	0	0	0	0	0	
<b>Autres atteintes à la sûreté publique</b> .....	<b>534</b>	<b>1</b>	<b>28</b>	<b>38</b>	<b>67</b>	<b>224</b>	<b>95</b>	<b>81</b>	<b>0</b>	<b>0</b>	
Législation sur la télécommunication.....	0	0	0	0	0	0	0	0	0	0	
Législation sur les jeux de hasard.....	24	0	11	8	5	0	0	0	0	0	
Association de malfaiteurs.....	470	0	7	21	57	214	93	78	0	0	
Autres atteintes à la sûreté publique.....	40	1	10	9	5	10	2	3	0	0	
<b>Faux en écriture publique ou privée</b> .....	<b>822</b>	<b>5</b>	<b>171</b>	<b>289</b>	<b>193</b>	<b>145</b>	<b>16</b>	<b>3</b>	<b>0</b>	<b>0</b>	
Faux ou usage de faux en écriture privée.....	253	1	49	99	57	39	6	2	0	0	
Falsification de document.....	424	3	89	136	99	89	7	1	0	0	
Obtention, usage de document administratif faux ou inexact.....	145	1	33	54	37	17	3	0	0	0	
<b>Atteintes à l'environnement</b> .....	<b>58</b>	<b>0</b>	<b>27</b>	<b>12</b>	<b>15</b>	<b>4</b>	<b>0</b>	<b>0</b>	<b>0</b>	<b>0</b>	
Travaux ou utilisation illégale des sols.....	22	0	14	4	4	0	0	0	0	0	
Défaut de permis de construire.....	3	0	2	1	0	0	0	0	0	0	
Infraction en matière de pêche.....	11	0	2	2	7	0	0	0	0	0	
Infraction en matière de chasse.....	8	0	5	2	1	0	0	0	0	0	
Autres.....	14	0	4	3	3	4	0	0	0	0	
<b>Ordre administratif et judiciaire</b> .....	<b>8 170</b>	<b>248</b>	<b>3 452</b>	<b>2 834</b>	<b>1 244</b>	<b>371</b>	<b>18</b>	<b>3</b>	<b>0</b>	<b>0</b>	
Outrage à agent de la force publique.....	3 171	89	1 323	1 191	450	116	2	0	0	0	
Rébellion.....	1 108	12	376	415	233	69	3	0	0	0	
Violence sur agent de l'autorité publique.....	634	9	146	245	159	70	4	1	0	0	
Outrage ou violence à magistrat.....	98	6	33	36	22	1	0	0	0	0	
Corruption de fonctionnaire.....	38	0	13	4	13	6	2	0	0	0	
Usurpation de fonction ou de titre.....	15	0	4	2	5	4	0	0	0	0	

Tableau 12A. Nombre de condamnations à des peines d'emprisonnement pour délit selon le quantum de la peine et selon la nature de l'infraction : Tribunal correctionnel 7/7

	TOUS QUANTUM*	Emprisonnement ferme (y compris peines mixtes)									
		Moins de 1 mois	de 1 mois à moins de 3	de 3 mois à moins de 6	de 6 mois à moins de 1 an	de 1 an à moins de 3	de 3 ans à moins de 5	de 5 ans à moins de 10	10 ans et plus		
Refus de restituer un permis de conduire.....	11	0	7	3	1	0	0	0	0	0	
Non exécution d'un TIG ou d'une autre obligation judiciaire.....	1 540	82	970	406	67	14	0	1	0	0	
Non respect d'interdiction de séjour.....	89	5	47	22	10	5	0	0	0	0	
Usurpation d'identité.....	210	3	120	48	32	7	0	0	0	0	
Evasion de détenu.....	663	23	165	257	167	49	2	0	0	0	
Dénonciation calomnieuse.....	91	0	43	28	13	7	0	0	0	0	
Autres ordre administratif et judiciaire.....	502	19	205	177	72	23	5	1	0	0	
Autres délits.....	0	0	0	0	0	0	0	0	0	0	

Source : ministère de la Justice, Casier judiciaire national, SDSE

Tableau 12B. Nombre de condamnations à des peines d'emprisonnement pour délit selon le quantum de la peine et selon la nature de l'infraction :  
Juridictions pour mineurs

	TOUS QUANTUM*	Emprisonnement ferme (y compris peines mixtes)							10 ans et plus
		Moins de 1 mois	de 1 mois à moins de 3	de 3 mois à moins de 6	de 6 mois à moins de 1 an	de 1 an à moins de 3	de 3 ans à moins de 5	de 5 ans à moins de 10	
<b>DÉLITS</b>	<b>4 696</b>	<b>421</b>	<b>2 062</b>	<b>1 225</b>	<b>648</b>	<b>322</b>	<b>17</b>	<b>1</b>	<b>0</b>
Vol, recels .....	2 640	207	1 198	696	357	173	8	1	0
Vol simple.....	193	33	100	37	16	6	1	0	0
Vol avec effraction .....	104	4	46	34	16	4	0	0	0
Vol avec violences .....	252	5	76	73	61	35	1	1	0
Vol avec destruction ou dégradation .....	81	11	50	12	7	1	0	0	0
Vol avec 1 circonstance aggravante .....	539	57	323	121	24	14	0	0	0
Vol avec 2 ou 3 circonstances aggravantes .....	1 294	76	504	383	219	106	6	0	0
Recel simple.....	140	16	82	27	11	4	0	0	0
Recel aggravé.....	37	5	17	9	3	3	0	0	0
Autres vols.....	0	0	0	0	0	0	0	0	0
<b>Escroqueries, abus de confiance .....</b>	<b>144</b>	<b>5</b>	<b>62</b>	<b>48</b>	<b>15</b>	<b>14</b>	<b>0</b>	<b>0</b>	<b>0</b>
Escroquerie .....	18	2	7	3	3	3	0	0	0
Abus de confiance et de blanc-seing .....	11	2	7	1	1	0	0	0	0
Détournement ou destruction d'objet saisi ou gagé.....	0	0	0	0	0	0	0	0	0
Filouterie d'hôtel .....	0	0	0	0	0	0	0	0	0
Filouterie d'aliments .....	0	0	0	0	0	0	0	0	0
Autres filouteries.....	2	0	1	0	0	1	0	0	0
Extorsion de fonds, chantage .....	113	1	47	44	11	10	0	0	0
<b>Destructions, dégradations .....</b>	<b>193</b>	<b>25</b>	<b>86</b>	<b>51</b>	<b>22</b>	<b>9</b>	<b>0</b>	<b>0</b>	<b>0</b>
Destruction d'un bien d'autrui.....	19	3	13	3	0	0	0	0	0
Destruction d'un bien d'autrui par explosion ou incendie .....	76	3	23	27	15	8	0	0	0
Destruction d'un bien d'autrui avec effraction .....	45	6	27	9	2	1	0	0	0
Dégradation d'un monument d'utilité publique .....	52	13	22	12	5	0	0	0	0
Acte de cruauté sur un animal domestique.....	1	0	1	0	0	0	0	0	0
Autres destructions.....	0	0	0	0	0	0	0	0	0
<b>Circulation routière .....</b>	<b>170</b>	<b>27</b>	<b>89</b>	<b>41</b>	<b>8</b>	<b>4</b>	<b>1</b>	<b>0</b>	<b>0</b>
Conduite en état alcoolique.....	1	0	0	1	0	0	0	0	0

\* Cette colonne correspond à la somme des colonnes emprisonnement ferme pour délit et emprisonnement avec sursis partiel pour délit du tableau 6B (3 317+ 1 379 = 4 696)

Tableau 12B. Nombre de condamnations à des peines d'emprisonnement pour délit selon le quantum de la peine et selon la nature de l'infraction :  
Juridictions pour mineurs

2/7

	TOUS QUANTUM*	Emprisonnement ferme (y compris peines mixtes)							
		Moins de 1 mois	de 1 mois à moins de 3	de 3 mois à moins de 6	de 6 mois à moins de 1 an	de 1 an à moins de 3	de 3 ans à moins de 5	de 5 ans à moins de 10	10 ans et plus
Délict de fuite.....	2	0	0	1	0	0	1	0	0
Refus d'obtempérer .....	46	11	21	9	3	2	0	0	0
Refus de vérification de l'état alcoolique .....	0	0	0	0	0	0	0	0	0
Conduite malgré suspension du permis.....	0	0	0	0	0	0	0	0	0
Défaut de plaques ou fausses plaques .....	0	0	0	0	0	0	0	0	0
Conduite sans permis.....	110	13	62	29	4	2	0	0	0
Conduite en ayant fait usage de stupéfiants .....	2	1	0	1	0	0	0	0	0
Défaut d'assurance.....	6	1	5	0	0	0	0	0	0
Autres circulation routière .....	3	1	1	0	1	0	0	0	0
Transports .....	0	0	0	0	0	0	0	0	0
Obstacle au contrôle d'autorisation de transport routier .....	0	0	0	0	0	0	0	0	0
Transport routier sans autorisation .....	0	0	0	0	0	0	0	0	0
Infraction en matière de navigation .....	0	0	0	0	0	0	0	0	0
Autres .....	0	0	0	0	0	0	0	0	0
Chèques .....	0	0	0	0	0	0	0	0	0
Contrefaçon de chèques et usage.....	0	0	0	0	0	0	0	0	0
Retrait ou blocage de la provision d'un chèque .....	0	0	0	0	0	0	0	0	0
Violation à l'interdiction d'émettre .....	0	0	0	0	0	0	0	0	0
Autres .....	0	0	0	0	0	0	0	0	0
Travail et sécurité sociale .....	0	0	0	0	0	0	0	0	0
Hygiène et sécurité .....	0	0	0	0	0	0	0	0	0
Travail illégal .....	0	0	0	0	0	0	0	0	0
Entrave aux fonctions de l'inspecteur du travail .....	0	0	0	0	0	0	0	0	0
Fraude aux prestations ou cotisations sociales.....	0	0	0	0	0	0	0	0	0
Entrave à la représentation des salariés .....	0	0	0	0	0	0	0	0	0
Autres .....	0	0	0	0	0	0	0	0	0



Tableau 12B. Nombre de condamnations à des peines d'emprisonnement pour délit selon le quantum de la peine et selon la nature de l'infraction :  
Juridictions pour mineurs

	TOUS QUANTUM*	Emprisonnement ferme (y compris peines mixtes)								
		Moins de 1 mois	de 1 mois à moins de 3	de 3 mois à moins de 6	de 6 mois à moins de 1 an	de 1 an à moins de 3	de 3 ans à moins de 5	de 5 ans à moins de 10	10 ans et plus	
Fraudes et contrefaçons .....	0	0	0	0	0	0	0	0	0	0
Tromperie sur la marchandise .....	0	0	0	0	0	0	0	0	0	0
Détention de denrées nuisibles à la santé .....	0	0	0	0	0	0	0	0	0	0
Contrefaçon de marque, modèle ou oeuvre .....	0	0	0	0	0	0	0	0	0	0
Autres fraudes .....	0	0	0	0	0	0	0	0	0	0
<b>Législation sur la concurrence et les prix .....</b>	<b>3</b>	<b>0</b>	<b>0</b>	<b>1</b>	<b>1</b>	<b>1</b>	<b>1</b>	<b>0</b>	<b>0</b>	<b>0</b>
Publicité mensongère .....	0	0	0	0	0	0	0	0	0	0
Achat ou vente sans facture .....	0	0	0	0	0	0	0	0	0	0
Technique de vente répréhensible .....	0	0	0	0	0	0	0	0	0	0
Prix illicites et autres .....	3	0	0	1	1	1	1	0	0	0
<b>Législation sur les sociétés .....</b>	<b>0</b>	<b>0</b>	<b>0</b>	<b>0</b>	<b>0</b>	<b>0</b>	<b>0</b>	<b>0</b>	<b>0</b>	<b>0</b>
Banqueroute .....	0	0	0	0	0	0	0	0	0	0
Gestion et comptabilité délictueuses .....	0	0	0	0	0	0	0	0	0	0
Exercice illégal d'une profession .....	0	0	0	0	0	0	0	0	0	0
Autres .....	0	0	0	0	0	0	0	0	0	0
<b>Atteintes aux finances publiques .....</b>	<b>2</b>	<b>0</b>	<b>2</b>	<b>0</b>	<b>0</b>	<b>0</b>	<b>0</b>	<b>0</b>	<b>0</b>	<b>0</b>
Fraude à l'impôt .....	0	0	0	0	0	0	0	0	0	0
Infraction douanière .....	1	0	1	0	0	0	0	0	0	0
Autres .....	1	0	1	0	0	0	0	0	0	0
<b>Coups et violences volontaires .....</b>	<b>644</b>	<b>42</b>	<b>266</b>	<b>155</b>	<b>124</b>	<b>53</b>	<b>4</b>	<b>0</b>	<b>0</b>	<b>0</b>
Avec ITT > 8 jours sans circonstance aggravante .....	9	0	5	2	2	0	0	0	0	0
Avec ITT <= 8 jours avec circonstances aggravantes .....	477	38	232	120	60	25	2	0	0	0
Avec ITT > 8 jours avec circonstances aggravantes .....	144	3	24	27	60	28	2	0	0	0
Envers mineur de moins de 15 ans avec incapacité <= 8 jours .....	10	1	5	3	1	0	0	0	0	0
Envers mineur de moins de 15 ans avec incapacité > 8 jours .....	3	0	0	2	1	0	0	0	0	0
Autres violences envers mineur .....	1	0	0	1	0	0	0	0	0	0

Tableau 12B. Nombre de condamnations à des peines d'emprisonnement pour délit selon le quantum de la peine et selon la nature de l'infraction :  
Juridictions pour mineurs

4/7

	TOUS QUANTUM*	Emprisonnement ferme (y compris peines mixtes)							10 ans et plus
		Moins de 1 mois	de 1 mois à moins de 3	de 3 mois à moins de 6	de 6 mois à moins de 1 an	de 1 an à moins de 3	de 3 ans à moins de 5	de 5 ans à moins de 10	
Homicides involontaires .....	0	0	0	0	0	0	0	0	0
Par conducteur .....	0	0	0	0	0	0	0	0	0
Par conducteur en état alcoolique .....	0	0	0	0	0	0	0	0	0
Par accident du travail .....	0	0	0	0	0	0	0	0	0
Autres homicides involontaires .....	0	0	0	0	0	0	0	0	0
Blessures involontaires .....	7	0	4	3	0	0	0	0	0
Par conducteur .....	7	0	4	3	0	0	0	0	0
Par conducteur en état alcoolique avec ITT <=3mois .....	0	0	0	0	0	0	0	0	0
Par conducteur en état alcoolique avec ITT >3mois .....	0	0	0	0	0	0	0	0	0
Par accident du travail avec ITT >3mois .....	0	0	0	0	0	0	0	0	0
Autres .....	0	0	0	0	0	0	0	0	0
Atteintes à la famille .....	0	0	0	0	0	0	0	0	0
Abandon de famille .....	0	0	0	0	0	0	0	0	0
Non présentation d'enfant .....	0	0	0	0	0	0	0	0	0
Abandon de foyer .....	0	0	0	0	0	0	0	0	0
Autres .....	0	0	0	0	0	0	0	0	0
<b>Atteintes aux mœurs .....</b>	<b>65</b>	<b>1</b>	<b>7</b>	<b>7</b>	<b>24</b>	<b>24</b>	<b>2</b>	<b>0</b>	<b>0</b>
Exhibition sexuelle .....	1	0	0	0	1	0	0	0	0
Proxénétisme .....	1	0	1	0	0	0	0	0	0
Proxénétisme aggravé .....	1	0	0	0	1	0	0	0	0
Agression sexuelle .....	6	0	0	0	3	3	0	0	0
Agression sexuelle avec circonstances aggravantes .....	28	0	3	4	6	15	0	0	0
Atteinte sexuelle sur mineur sans circonstance aggravante .....	0	0	0	0	0	0	0	0	0
Atteinte ou agression sexuelle sur mineur avec circonstances aggravantes .....	26	1	2	3	13	5	2	0	0
Autres atteintes aux mœurs sur mineur .....	2	0	1	0	0	1	0	0	0

Tableau 12B. Nombre de condamnations à des peines d'emprisonnement pour délit selon le quantum de la peine et selon la nature de l'infraction :  
Juridictions pour mineurs

	TOUS QUANTUM*	Emprisonnement ferme (y compris peines mixtes)										
		Moins de 1 mois	de 1 mois à moins de 3	de 3 mois à moins de 6	de 6 mois à moins de 1 an	de 1 an à moins de 3	de 3 ans à moins de 5	de 5 ans à moins de 10	10 ans et plus			
Agression sexuelle par ascendant ou personne ayant autorité.....	0	0	0	0	0	0	0	0	0	0	0	0
Autres atteintes aux moeurs.....	0	0	0	0	0	0	0	0	0	0	0	0
<b>Autres atteintes à la personne</b> .....	<b>105</b>	<b>13</b>	<b>44</b>	<b>27</b>	<b>9</b>	<b>11</b>	<b>1</b>	<b>0</b>	<b>0</b>	<b>0</b>	<b>0</b>	<b>0</b>
Violation de domicile.....	8	2	3	2	0	1	0	0	0	0	0	0
Diffamation, discrimination.....	0	0	0	0	0	0	0	0	0	0	0	0
Menaces.....	65	11	34	15	3	2	0	0	0	0	0	0
Non assistance ou mise en danger d'autrui.....	9	0	3	3	2	0	1	0	0	0	0	0
Détention, séquestration.....	21	0	3	6	4	8	0	0	0	0	0	0
Atteintes à la vie privée.....	1	0	0	1	0	0	0	0	0	0	0	0
Violation de sépulture.....	1	0	1	0	0	0	0	0	0	0	0	0
<b>Infractions sur les stupéfiants</b> .....	<b>367</b>	<b>31</b>	<b>119</b>	<b>128</b>	<b>62</b>	<b>27</b>	<b>0</b>	<b>0</b>	<b>0</b>	<b>0</b>	<b>0</b>	<b>0</b>
Détention, acquisition .....	144	16	42	55	22	9	0	0	0	0	0	0
Usage illicite.....	85	15	43	19	6	2	0	0	0	0	0	0
Trafic (import, export).....	2	0	0	0	1	1	0	0	0	0	0	0
Commerce, transport .....	102	0	22	42	25	13	0	0	0	0	0	0
Offre et cession .....	33	0	11	12	8	2	0	0	0	0	0	0
Aide à l'usage par autrui.....	0	0	0	0	0	0	0	0	0	0	0	0
Autres .....	1	0	1	0	0	0	0	0	0	0	0	0
<b>Autres infractions à la santé publique</b> .....	<b>0</b>	<b>0</b>	<b>0</b>	<b>0</b>	<b>0</b>	<b>0</b>	<b>0</b>	<b>0</b>	<b>0</b>	<b>0</b>	<b>0</b>	<b>0</b>
Réglementation des débits de boissons .....	0	0	0	0	0	0	0	0	0	0	0	0
Exercice illégal d'une profession médicale.....	0	0	0	0	0	0	0	0	0	0	0	0
Autres .....	0	0	0	0	0	0	0	0	0	0	0	0
<b>Police des étrangers, nomades</b> .....	<b>2</b>	<b>0</b>	<b>0</b>	<b>1</b>	<b>0</b>	<b>1</b>	<b>0</b>	<b>0</b>	<b>0</b>	<b>0</b>	<b>0</b>	<b>0</b>
Entrée ou séjour irrégulier d'un étranger.....	2	0	0	1	0	1	0	0	0	0	0	0
Maintien irrégulier sur le territoire français.....	0	0	0	0	0	0	0	0	0	0	0	0
Règlement sur le travail des étrangers .....	0	0	0	0	0	0	0	0	0	0	0	0
Nomades .....	0	0	0	0	0	0	0	0	0	0	0	0
<b>Commerce et transport d'armes</b> .....	<b>48</b>	<b>5</b>	<b>20</b>	<b>9</b>	<b>12</b>	<b>2</b>	<b>0</b>	<b>0</b>	<b>0</b>	<b>0</b>	<b>0</b>	<b>0</b>

Tableau 12B. Nombre de condamnations à des peines d'emprisonnement pour délit selon le quantum de la peine et selon la nature de l'infraction :  
Juridictions pour mineurs

	TOUS QUANTUM*	Emprisonnement ferme (y compris peines mixtes)							
		Moins de 1 mois	de 1 mois à moins de 3	de 3 mois à moins de 6	de 6 mois à moins de 1 an	de 1 an à moins de 3	de 3 ans à moins de 5	de 5 ans à moins de 10	10 ans et plus
Port et transport illicites d'arme.....	41	5	16	6	12	2	0	0	0
Acquisition ou détention d'arme.....	4	0	3	1	0	0	0	0	0
Fabrication, commerce illicites d'explosifs.....	3	0	1	2	0	0	0	0	0
Infractions militaires.....	0	0	0	0	0	0	0	0	0
Désertion.....	0	0	0	0	0	0	0	0	0
Insoumission et autres.....	0	0	0	0	0	0	0	0	0
Autres atteintes à la sûreté publique.....	11	0	5	1	4	1	0	0	0
Législation sur la télécommunication.....	0	0	0	0	0	0	0	0	0
Législation sur les jeux de hasard.....	0	0	0	0	0	0	0	0	0
Association de malfaiteurs.....	8	0	3	1	3	1	0	0	0
Autres atteintes à la sûreté publique.....	3	0	2	0	1	0	0	0	0
Faux en écriture publique ou privée.....	3	1	1	1	0	0	0	0	0
Faux ou usage de faux en écriture privée.....	2	1	1	0	0	0	0	0	0
Falsification de document.....	1	0	0	1	0	0	0	0	0
Obtention, usage de document administratif faux ou inexact.....	0	0	0	0	0	0	0	0	0
Atteintes à l'environnement.....	1	0	1	0	0	0	0	0	0
Travaux ou utilisation illégale des sols.....	1	0	1	0	0	0	0	0	0
Défaut de permis de construire.....	0	0	0	0	0	0	0	0	0
Infraction en matière de pêche.....	0	0	0	0	0	0	0	0	0
Infraction en matière de chasse.....	0	0	0	0	0	0	0	0	0
Autres.....	0	0	0	0	0	0	0	0	0
<b>Ordre administratif et judiciaire.....</b>	<b>291</b>	<b>64</b>	<b>158</b>	<b>56</b>	<b>10</b>	<b>2</b>	<b>1</b>	<b>0</b>	<b>0</b>
Outrage à agent de la force publique.....	147	35	83	25	3	1	0	0	0
Rébellion.....	30	6	14	8	1	1	0	0	0
Violence sur agent de l'autorité publique.....	34	4	14	9	6	0	1	0	0
Outrage ou violence à magistrat.....	3	1	1	1	0	0	0	0	0
Corruption de fonctionnaire.....	0	0	0	0	0	0	0	0	0
Usurpation de fonction ou de titre.....	0	0	0	0	0	0	0	0	0

Tableau 12B. Nombre de condamnations à des peines d'emprisonnement pour délit selon le quantum de la peine et selon la nature de l'infraction :  
Juridictions pour mineurs

7/7

	TOUS QUANTUM*	Emprisonnement ferme (y compris peines mixtes)							
		Moins de 1 mois	de 1 mois à moins de 3	de 3 mois à moins de 6	de 6 mois à moins de 1 an	de 1 an à moins de 3	de 3 ans à moins de 5	de 5 ans à moins de 10	10 ans et plus
Refus de restituer un permis de conduire.....	0	0	0	0	0	0	0	0	0
Non exécution d'un TIG ou d'une autre obligation judiciaire.....	41	12	25	4	0	0	0	0	0
Non respect d'interdiction de séjour.....	0	0	0	0	0	0	0	0	0
Usurpation d'identité.....	3	0	2	1	0	0	0	0	0
Evasion de détenu.....	18	3	9	6	0	0	0	0	0
Dénonciation calomnieuse.....	1	0	1	0	0	0	0	0	0
Autres ordre administratif et judiciaire.....	14	3	9	2	0	0	0	0	0
Autres délits.....	0	0	0	0	0	0	0	0	0

Source : ministère de la Justice, Casier judiciaire national, SDSE

Tableau 13. Nombre de condamnations à des peines d'emprisonnement et quantum moyen selon la nature de l'infraction :  
 Infraction unique et infractions multiples

1/8

	TOUTES CONDAMNATIONS		Condamnations à infraction unique		Condamnations à infractions multiples	
	Nombre d'emprisonnements fermes*	Durée moyenne en mois	Nombre d'emprisonnements fermes	Durée moyenne en mois	Nombre d'emprisonnements fermes	Durée moyenne en mois
<b>TOUTES INFRACTIONS</b>	<b>128 177</b>	<b>8,3</b>	<b>64 690</b>	<b>6,3</b>	<b>63 487</b>	<b>10,4</b>
<b>CRIMES</b>	<b>1 328</b>	<b>63,6</b>	<b>634</b>	<b>58,8</b>	<b>694</b>	<b>68,1</b>
Homicides volontaires	81	77,2	58	77,6	23	76,2
Meurtre	49	80,6	32	82,5	17	76,9
Assassinat	17	77,9	13	75,9	4	84,3
Meurtre sur mineur de moins de 15 ans	4	38,7	4	38,7	0	0
Autres	11	75,3	9	80,2	2	53,3
<b>Coups et violences volontaires</b>	<b>163</b>	<b>68,2</b>	<b>109</b>	<b>63,5</b>	<b>54</b>	<b>77,8</b>
Mort non intentionnelle	94	71,9	76	67,9	18	89,0
Infirmité permanente	24	62,0	12	44,1	12	79,9
Envers mineurs	16	58,4	15	60,0	1	35,5
Autres	29	66,7	6	55,2	23	69,7
<b>Viols et attentats à la pudeur</b>	<b>571</b>	<b>63,5</b>	<b>261</b>	<b>60,3</b>	<b>310</b>	<b>66,3</b>
Viol commis par plusieurs personnes	65	46,7	37	48,7	28	44,1
Viol avec circonstances aggravantes	167	66,4	70	63,8	97	68,2
Viol sur mineur de moins de 15 ans	135	56,3	50	53,4	85	58,0
Viol par ascendant ou personne ayant autorité	66	77,5	19	69,1	47	80,8
Viol simple et autres	138	68,5	85	64,6	53	74,6
<b>Vois, recels, destructions</b>	<b>489</b>	<b>59,1</b>	<b>206</b>	<b>49,0</b>	<b>283</b>	<b>66,5</b>
Vol avec port d'arme	360	57,4	166	47,6	194	65,8
Autre vol qualifié	110	63,7	36	53,6	74	68,6
Recel qualifié	6	61,2	3	71,0	3	51,3
Destruction - dégradation	13	67,7	1	47,3	12	69,4
<b>Atteintes à la sûreté publique</b>	<b>5</b>	<b>80,5</b>	<b>0</b>	<b>0</b>	<b>5</b>	<b>80,5</b>
Faux-monnayage	1	59,2	0	0	1	59,2
Autres atteintes à la sûreté publique	4	85,8	0	0	4	85,8
Autres crimes	19	81,6	0	0	19	81,6

\* Cette colonne correspond à la somme des colonnes emprisonnement ferme et emprisonnement avec sursis partiel du tableau 6 (98 538 + 29 639 = 128 177)

Tableau 13. Nombre de condamnations à des peines d'emprisonnement et quantum moyen selon la nature de l'infraction :  
 Infraction unique et infractions multiples

	TOUTES CONDAMNATIONS		Condamnations à infraction unique		Condamnations à infractions multiples	
	Nombre d'emprisonnements fermes*	Durée moyenne en mois	Nombre d'emprisonnements fermes	Durée moyenne en mois	Nombre d'emprisonnements fermes	Durée moyenne en mois
<b>DÉLITS</b> .....	126 849	7,7	64 056	5,8	62 793	9,7
Vols, recels .....	37 082	7,8	24 139	6,2	12 943	10,8
Vol simple .....	7 247	4,7	4 580	3,5	2 667	6,7
Vol avec effraction.....	2 382	9,7	1 560	8,4	822	12,2
Vol avec violences.....	2 084	13,5	1 336	10,9	748	18,3
Vol avec destruction ou dégradation.....	2 696	5,8	1 745	4,7	951	7,8
Vol avec 1 circonstance aggravante .....	6 838	5,7	4 867	4,4	1 971	8,9
Vol avec 2 ou 3 circonstances aggravantes .....	10 637	11,3	6 695	9,4	3 942	14,4
Recel simple .....	4 459	5,3	2 888	3,8	1 571	8,2
Recel aggravé .....	739	9,8	468	7,0	271	14,8
Autres vols.....	0	0	0	0	0	0
<b>Escroqueries, abus de confiance</b> .....	4 463	9,7	2 475	7,1	1 988	13,1
Escroquerie .....	2 457	10,3	1 267	7,3	1 190	13,4
Abus de confiance et de blanc-seing.....	575	7,4	372	6,0	203	10,1
Déournement ou destruction d'objet saisi ou gagé .....	13	5,7	9	6,0	4	4,9
Flouterie d'hôtel.....	72	5,1	39	2,3	33	8,5
Flouterie d'aliments .....	85	3,5	56	2,5	29	5,6
Autres flouteries .....	280	2,6	212	1,7	68	5,5
Extorsion de fonds, chantage.....	981	12,7	520	10,4	461	15,4
<b>Destructions, dégradations</b> .....	3 202	5,8	1 666	4,2	1 536	7,5
Destruction d'un bien d'autrui .....	1 276	4,2	635	2,7	641	5,6
Destruction d'un bien d'autrui par explosion ou incendie.....	781	10,8	437	8,5	344	13,6
Destruction d'un bien d'autrui avec effraction.....	600	4,9	304	2,9	296	6,8
Dégradation d'un monument d'utilité publique.....	518	3,6	270	2,4	248	4,9
Acte de cruauté sur un animal domestique .....	19	4,2	13	2,8	6	7,2
Autres destructions .....	8	6,6	7	6,7	1	5,9
<b>Circulation routière</b> .....	25 956	3,9	11 241	3,0	14 715	4,6
Conduite en état alcoolique .....	9 534	4,0	4 886	3,3	4 648	4,7

Tableau 13. Nombre de condamnations à des peines d'emprisonnement et quantum moyen selon la nature de l'infraction :  
 Infraction unique et infractions multiples

	TOUTES CONDAMNATIONS		Condamnations à infraction unique		Condamnations à infractions multiples	
	Nombre d'emprisonnements fermes*	Durée moyenne en mois	Nombre d'emprisonnements fermes	Durée moyenne en mois	Nombre d'emprisonnements fermes	Durée moyenne en mois
Délit de fuite .....	485	4,4	112	2,7	373	4,9
Refus d'obtempérer .....	2 391	5,3	480	2,9	1 911	5,9
Refus de vérification de l'état alcoolique .....	330	4,5	68	2,6	262	5,0
Conduite malgré suspension du permis .....	3 968	3,3	2 148	2,8	1 820	3,9
Défaut de plaques ou fausses plaques .....	109	6,7	17	2,6	92	7,5
Conduite sans permis .....	6 739	3,7	2 849	2,8	3 890	4,3
Conduite en ayant fait usage de stupéfiants .....	1 271	3,4	646	2,9	625	4,0
Défaut d'assurance .....	1 038	3,8	0	0	1 038	3,8
Autres circulation routière .....	91	4,0	35	2,3	56	5,1
<b>Transports</b> .....	<b>13</b>	<b>2,6</b>	<b>6</b>	<b>2,1</b>	<b>7</b>	<b>3,0</b>
Obstacle au contrôle d'autorisation de transport routier .....	2	3,9	0	0	2	3,9
Transport routier sans autorisation .....	0	0	0	0	0	0
Infraction en matière de navigation .....	1	1,0	0	0	1	1,0
Autres .....	10	2,5	6	2,1	4	3,1
<b>Chèques</b> .....	<b>664</b>	<b>7,6</b>	<b>164</b>	<b>5,8</b>	<b>500</b>	<b>8,2</b>
Contrefaçon de chèques et usage .....	565	8,3	86	8,1	479	8,3
Retrait ou blocage de la provision d'un chèque .....	37	3,1	31	2,6	6	5,8
Violation à l'interdiction d'émettre .....	59	4,5	46	3,6	13	8,0
Autres .....	3	4,6	1	2,0	2	5,9
<b>Travail et sécurité sociale</b> .....	<b>333</b>	<b>6,6</b>	<b>110</b>	<b>4,6</b>	<b>223</b>	<b>7,5</b>
Hygiène et sécurité .....	7	6,8	0	0	7	6,8
Travail illégal .....	311	6,6	106	4,7	205	7,6
Entrave aux fonctions de l'inspecteur du travail .....	9	3,6	4	2,0	5	4,9
Fraude aux prestations ou cotisations sociales .....	5	6,3	0	0	5	6,3
Entrave à la représentation des salariés .....	0	0	0	0	0	0
Autres .....	1	23,7	0	0	1	23,7
<b>Fraudes et contrefaçons</b> .....	<b>108</b>	<b>8,8</b>	<b>22</b>	<b>3,7</b>	<b>86</b>	<b>10,2</b>
Tromperie sur la marchandise .....	69	9,8	13	3,4	56	11,3



Tableau 13. Nombre de condamnations à des peines d'emprisonnement et quantum moyen selon la nature de l'infraction :  
 Infraction unique et infractions multiples

	TOUTES CONDAMNATIONS		Condamnations à infraction unique		Condamnations à infractions multiples	
	Nombre d'emprisonnements fermes*	Durée moyenne en mois	Nombre d'emprisonnements fermes	Durée moyenne en mois	Nombre d'emprisonnements fermes	Durée moyenne en mois
Détention de denrées nuisibles à la santé.....	1	11,8	0	0	1	11,8
Contrefaçon de marque, modèle ou oeuvre .....	38	7,1	9	4,1	29	8,0
Autres fraudes.....	0	0	0	0	0	0
<b>Législation sur la concurrence et les prix .....</b>	<b>197</b>	<b>8,9</b>	<b>106</b>	<b>7,9</b>	<b>91</b>	<b>10,0</b>
Publicité mensongère .....	5	4,3	1	3,0	4	4,7
Achat ou vente sans facture.....	5	4,7	0	0	5	4,7
Technique de vente répréhensible.....	44	7,9	14	5,5	30	9,0
Prix illicites et autres .....	143	9,5	91	8,3	52	11,6
<b>Législation sur les sociétés .....</b>	<b>153</b>	<b>10,3</b>	<b>41</b>	<b>6,6</b>	<b>112</b>	<b>11,7</b>
Banqueroute.....	53	11,8	13	7,9	40	13,1
Gestion et comptabilité délictueuses.....	55	12,3	16	7,4	39	14,4
Exercice illégal d'une profession .....	44	6,1	11	4,1	33	6,7
Autres .....	1	3,9	1	3,9	0	0
<b>Atteintes aux finances publiques .....</b>	<b>646</b>	<b>14,9</b>	<b>127</b>	<b>8,2</b>	<b>519</b>	<b>16,5</b>
Fraude à l'impôt .....	150	10,4	40	9,7	110	10,6
Infraction douanière .....	280	17,3	48	7,3	232	19,4
Autres .....	216	14,8	39	7,6	177	16,4
<b>Coups et violences volontaires .....</b>	<b>16 939</b>	<b>8,3</b>	<b>10 526</b>	<b>7,6</b>	<b>6 413</b>	<b>9,6</b>
Avec ITT > 8 jours sans circonstance aggravante.....	618	7,7	504	7,1	114	10,4
Avec ITT <= 8 jours avec circonstances aggravantes ..	12 852	7,0	7 666	6,0	5 186	8,5
Avec ITT > 8 jours avec circonstances aggravantes ...	3 008	13,8	2 072	13,3	936	15,0
Envers mineur de moins de 15 ans avec incapacité <= 8 jours .....	126	5,5	70	4,4	56	6,8
Envers mineur de moins de 15 ans avec incapacité > 8 jours .....	260	11,9	164	10,5	96	14,4
Autres violences envers mineur .....	75	8,4	50	6,4	25	12,4
<b>Homicides involontaires .....</b>	<b>343</b>	<b>19,2</b>	<b>185</b>	<b>17,5</b>	<b>158</b>	<b>21,0</b>
Par conducteur .....	192	22,2	104	19,7	88	25,1
Par conducteur en état alcoolique .....	99	15,6	59	15,1	40	16,4
Par accident du travail .....	4	6,4	3	7,2	1	3,9

Tableau 13. Nombre de condamnations à des peines d'emprisonnement et quantum moyen selon la nature de l'infraction :  
 Infraction unique et infractions multiples

5/8

	TOUTES CONDAMNATIONS		Condamnations à infraction unique		Condamnations à infractions multiples	
	Nombre d'emprisonnements fermes*	Durée moyenne en mois	Nombre d'emprisonnements fermes	Durée moyenne en mois	Nombre d'emprisonnements fermes	Durée moyenne en mois
Autres homicides involontaires .....	48	15,5	19	15,3	29	15,7
<b>Blessures involontaires .....</b>	<b>719</b>	<b>6,2</b>	<b>392</b>	<b>5,0</b>	<b>327</b>	<b>7,7</b>
Par conducteur .....	502	6,5	246	5,1	256	7,9
Par conducteur en état alcoolique avec ITT <=3mois .....	156	5,2	114	4,8	42	6,3
Par conducteur en état alcoolique avec ITT >3mois .....	31	8,7	14	5,1	17	11,6
Par accident du travail avec ITT >3mois .....	3	7,6	0	0	3	7,6
Autres .....	27	4,0	18	4,0	9	3,9
<b>Atteintes à la famille .....</b>	<b>862</b>	<b>4,4</b>	<b>822</b>	<b>4,2</b>	<b>40</b>	<b>8,3</b>
Abandon de famille .....	770	3,9	753	3,9	17	4,1
Non présentation d'enfant .....	65	8,3	54	8,5	11	7,5
Abandon de foyer .....	23	7,5	13	4,8	10	10,9
Autres .....	4	24,4	2	13,3	2	35,5
<b>Atteintes aux moeurs .....</b>	<b>2 591</b>	<b>19,0</b>	<b>1 649</b>	<b>16,7</b>	<b>942</b>	<b>22,9</b>
Exhibition sexuelle .....	329	5,9	260	5,0	69	9,2
Proxénéritisme .....	84	20,1	30	11,0	54	25,2
Proxénéritisme aggravé .....	233	25,9	103	21,8	130	29,1
Agression sexuelle .....	373	16,3	252	14,5	121	20,0
Agression sexuelle avec circonstances aggravantes .....	324	21,2	217	20,9	107	21,9
Atteinte sexuelle sur mineur sans circonstance aggravante .....	72	14,3	53	14,4	19	14,0
Atteinte ou agression sexuelle sur mineur avec circonstances aggravantes .....	849	23,4	613	21,5	236	28,3
Autres atteintes aux moeurs sur mineur .....	257	16,4	74	10,1	183	19,0
Agression sexuelle par ascendant ou personne ayant autorité .....	65	21,8	42	18,7	23	27,3
Autres atteintes aux moeurs .....	5	1,8	5	1,8	0	0
<b>Autres atteintes à la personne .....</b>	<b>3 927</b>	<b>6,9</b>	<b>1 610</b>	<b>4,1</b>	<b>2 317</b>	<b>8,9</b>
Violation de domicile .....	369	5,8	128	2,7	241	7,4
Diffamation, discrimination .....	30	3,9	10	3,7	20	4,0
Menaces .....	2 530	5,0	1 096	3,6	1 434	6,2

Tableau 13. Nombre de condamnations à des peines d'emprisonnement et quantum moyen selon la nature de l'infraction :  
 Infraction unique et infractions multiples

	TOUTES CONDAMNATIONS		Condamnations à infraction unique		Condamnations à infractions multiples	
	Nombre d'emprisonnements fermes*	Durée moyenne en mois	Nombre d'emprisonnements fermes	Durée moyenne en mois	Nombre d'emprisonnements fermes	Durée moyenne en mois
Non assistance ou mise en danger d'autrui .....	200	9,5	103	8,9	97	10,2
Détention, séquestration .....	362	23,5	49	15,4	313	24,7
Atteintes à la vie privée .....	434	4,0	224	3,0	210	5,1
Violation de sépulture .....	2	2,2	0	0	2	2,2
<b>Infractions sur les stupéfiants .....</b>	<b>15 108</b>	<b>12,7</b>	<b>2 284</b>	<b>3,4</b>	<b>12 824</b>	<b>14,3</b>
Détention, acquisition .....	5 506	11,3	708	4,7	4 798	12,3
Usage illicite.....	3 392	4,9	1 379	2,0	2 013	6,8
Trafic (import, export) .....	930	26,5	23	29,1	907	26,5
Commerce, transport .....	4 388	17,6	5	3,1	4 383	17,6
Offre et cession .....	820	12,3	135	5,2	685	13,8
Aide à l'usage par autrui .....	11	8,9	7	6,9	4	12,3
Autres .....	61	14,3	27	12,9	34	15,4
<b>Autres infractions à la santé publique .....</b>	<b>71</b>	<b>6,0</b>	<b>41</b>	<b>3,9</b>	<b>30</b>	<b>9,0</b>
Réglementation des débits de boissons .....	0	0	0	0	0	0
Exercice illégal d'une profession médicale.....	16	10,5	3	7,2	13	11,2
Autres .....	55	4,8	38	3,7	17	7,2
<b>Police des étrangers, nomades .....</b>	<b>971</b>	<b>9,1</b>	<b>501</b>	<b>6,9</b>	<b>470</b>	<b>11,5</b>
Entrée ou séjour irrégulier d'un étranger .....	693	11,4	307	9,6	386	12,8
Maintien irrégulier sur le territoire français .....	253	3,2	191	2,6	62	4,8
Règlement sur le travail des étrangers.....	25	6,2	3	2,3	22	6,8
Nomades .....	0	0	0	0	0	0
<b>Commerce et transport d'armes .....</b>	<b>1 379</b>	<b>6,8</b>	<b>511</b>	<b>3,1</b>	<b>868</b>	<b>9,0</b>
Port et transport illicites d'arme .....	1 066	5,5	414	2,4	652	7,4
Acquisition ou détention d'arme.....	298	11,0	95	5,8	203	13,4
Fabrication, commerce illicites d'explosifs .....	15	20,2	2	3,0	13	22,8
<b>Infractions militaires .....</b>	<b>55</b>	<b>1,8</b>	<b>43</b>	<b>1,7</b>	<b>12</b>	<b>2,0</b>
Désertion .....	46	1,6	38	1,6	8	1,6
Insoumission et autres .....	9	2,8	5	3,0	4	2,7
<b>Autres atteintes à la sûreté publique .....</b>	<b>680</b>	<b>28,2</b>	<b>238</b>	<b>23,2</b>	<b>442</b>	<b>30,9</b>

Tableau 13. Nombre de condamnations à des peines d'emprisonnement et quantum moyen selon la nature de l'infraction :  
 Infraction unique et infractions multiples

	TOUTES CONDAMNATIONS		Condamnations à infraction unique		Condamnations à infractions multiples	
	Nombre d'emprisonnements fermes*	Durée moyenne en mois	Nombre d'emprisonnements fermes	Durée moyenne en mois	Nombre d'emprisonnements fermes	Durée moyenne en mois
Législation sur la télécommunication .....	0	0	0	0	0	0
Législation sur les jeux de hasard .....	32	3,8	20	2,5	12	5,9
Association de malfaiteurs.....	588	31,4	201	27,0	387	33,7
Autres atteintes à la sûreté publique .....	60	10,1	17	3,0	43	12,9
<b>Faux en écriture publique ou privée .....</b>	<b>951</b>	<b>7,7</b>	<b>176</b>	<b>3,9</b>	<b>775</b>	<b>8,6</b>
Faux ou usage de faux en écriture privée .....	308	7,5	44	3,4	264	8,2
Falsification de document .....	486	8,3	110	4,3	376	9,4
Obtention, usage de document administratif faux ou inexact.....	157	6,6	22	3,0	135	7,1
<b>Atteintes à l'environnement .....</b>	<b>66</b>	<b>4,2</b>	<b>35</b>	<b>4,2</b>	<b>31</b>	<b>4,3</b>
Travaux ou utilisation illégale des sols .....	24	2,8	12	2,2	12	3,3
Défaut de permis de construire.....	4	4,4	2	1,5	2	7,4
Infraction en matière de pêche .....	11	5,0	7	5,9	4	3,5
Infraction en matière de chasse.....	8	2,6	5	1,8	3	3,9
Autres .....	19	6,3	9	7,5	10	5,2
<b>Ordre administratif et judiciaire .....</b>	<b>9 370</b>	<b>3,8</b>	<b>4 946</b>	<b>2,8</b>	<b>4 424</b>	<b>4,9</b>
Outrage à agent de la force publique.....	3 667	3,5	1 231	2,2	2 436	4,2
Rébellion .....	1 254	4,3	371	2,8	883	5,0
Violence sur agent de l'autorité publique.....	737	5,8	291	4,5	446	6,6
Outrage ou violence à magistrat .....	113	3,5	78	3,0	35	4,7
Corruption de fonctionnaire.....	49	8,6	21	4,1	28	11,9
Usurpation de fonction ou de titre.....	18	8,9	8	6,0	10	11,1
Refus de restituer un permis de conduire.....	13	2,1	11	1,9	2	3,5
Non exécution d'un TIG ou d'une autre obligation judiciaire.....	1 737	2,4	1 602	2,1	135	5,5
Non respect d'interdiction de séjour .....	97	3,6	77	2,9	20	6,1
Usurpation d'identité .....	244	3,6	172	2,8	72	5,4
Evasion de détenu.....	736	4,8	680	4,6	56	7,5
Dénonciation calomnieuse.....	111	4,3	58	2,9	53	5,8
Autres ordre administratif et judiciaire.....	594	4,6	346	3,5	248	6,1

Tableau 13. Nombre de condamnations à des peines d'emprisonnement et quantum moyen selon la nature de l'infraction :  
 Infraction unique et infractions multiples

	TOUTES CONDAMNATIONS		Condamnations à infraction unique		Condamnations à infractions multiples	
	Nombre d'emprisonnements fermes*	Durée moyenne en mois	Nombre d'emprisonnements fermes	Durée moyenne en mois	Nombre d'emprisonnements fermes	Durée moyenne en mois
Autres délits .....	0	0	0	0	0	0
CONTRAVENTIONS DE 5e CLASSE.....	0	0	0	0	0	0

Source : ministère de la Justice, Casier judiciaire national, SDSE

Tableau 14. Nombre de condamnations à des amendes fermes et montant moyen des amendes selon la nature de l'infraction :  
Peine principale et peines "associées"

	TOUTES CONDAMNATIONS		Peine principale		Peines "associées"	
	Nombre d'amendes fermes*	Montant moyen	Nombre d'amendes fermes	Montant moyen	Nombre d'amendes fermes	Montant moyen
<b>TOUTES INFRACTIONS</b>	<b>205 624</b>	<b>486</b>	<b>200 064</b>	<b>487</b>	<b>43 369</b>	<b>7 420</b>
<b>DÉLITS</b>	<b>172 027</b>	<b>506</b>	<b>169 451</b>	<b>507</b>	<b>40 307</b>	<b>7 827</b>
Vols, recels .....	7 780	381	7 736	383	2 721	1 600
Vol simple .....	4 628	308	4 600	309	722	567
Vol avec effraction .....	69	336	67	343	90	675
Vol avec violences .....	32	1 050	32	1 050	75	1 731
Vol avec destruction ou dégradation .....	297	390	295	392	166	564
Vol avec 1 circonstance aggravante .....	1 229	370	1 225	371	589	498
Vol avec 2 ou 3 circonstances aggravantes .....	279	347	278	348	429	947
Recel simple .....	1 149	655	1 142	657	535	4 315
Recel aggravé .....	97	674	97	674	115	5 681
Autres vols .....	0	0	0	0	0	0
<b>Escroqueries, abus de confiance</b> .....	<b>1 652</b>	<b>866</b>	<b>1 649</b>	<b>868</b>	<b>917</b>	<b>5 938</b>
Escroquerie .....	970	999	968	1 001	638	6 329
Abus de confiance et de blanc-seing .....	180	1 281	180	1 281	167	7 745
Détournement ou destruction d'objet saisi ou gagé .....	12	3 083	12	3 083	3	4 000
Flouterie d'hôtel .....	43	307	43	307	7	514
Flouterie d'aliments .....	71	264	71	264	9	267
Autres filouteries .....	340	292	339	292	34	276
Extorsion de fonds, chantage .....	36	1 755	36	1 755	59	1 467
<b>Destructions, dégradations</b> .....	<b>1 710</b>	<b>419</b>	<b>1 674</b>	<b>424</b>	<b>587</b>	<b>339</b>
Destruction d'un bien d'autrui .....	1 171	391	1 141	396	323	320
Destruction d'un bien d'autrui par explosion ou incendie .....	27	381	27	381	56	517
Destruction d'un bien d'autrui avec effraction .....	224	450	222	453	103	283
Dégradation d'un monument d'utilité publique .....	242	488	239	492	80	246
Acte de cruauté sur un animal domestique .....	35	562	34	573	21	607
Autres destructions .....	11	945	11	945	4	1 338
<b>Circulation routière</b> .....	<b>118 798</b>	<b>349</b>	<b>117 811</b>	<b>351</b>	<b>19 505</b>	<b>362</b>

\* Le montant des amendes est calculé sur la seule partie ferme (amende ferme + amende avec sursis partiel)

Tableau 14. Nombre de condamnations à des amendes fermes et montant moyen des amendes selon la nature de l'infraction :  
Peine principale et peines "associées"

	TOUTES CONDAMNATIONS		Peine principale		Peines "associées"	
	Nombre d'amendes fermes*	Montant moyen	Nombre d'amendes fermes	Montant moyen	Nombre d'amendes fermes	Montant moyen
Conduite en état alcoolique .....	54 376	330	54 201	330	8 834	349
Délit de fuite .....	1 316	363	1 312	364	386	348
Refus d'obtempérer .....	2 410	380	2 325	389	1 260	438
Refus de vérification de l'état alcoolique .....	505	399	502	401	191	341
Conduite malgré suspension du permis .....	8 926	442	8 765	447	2 455	387
Défaut de plaques ou fausses plaques .....	573	380	566	383	85	679
Conduite sans permis .....	18 397	414	18 117	418	3 423	357
Conduite en ayant fait usage de stupéfiants .....	9 570	306	9 528	307	1 347	319
Défaut d'assurance .....	22 440	316	22 222	318	1 425	284
Autres circulation routière .....	285	505	273	512	99	1 572
<b>Transports .....</b>	<b>3 426</b>	<b>1 651</b>	<b>2 729</b>	<b>1 954</b>	<b>764</b>	<b>532</b>
Obstacle au contrôle d'autorisation de transport routier .....	1 224	2 157	996	2 538	248	493
Transport routier sans autorisation .....	648	1 317	572	1 427	85	509
Infraction en matière de navigation .....	131	364	84	458	60	209
Autres .....	1 423	1 485	1 077	1 811	371	616
<b>Chèques .....</b>	<b>264</b>	<b>573</b>	<b>264</b>	<b>573</b>	<b>107</b>	<b>3 474</b>
Contrefaçon de chèques et usage .....	113	719	113	719	75	4 512
Retrait ou blocage de la provision d'un chèque .....	91	476	91	476	23	1 188
Violation à l'interdiction d'émettre .....	51	416	51	416	8	700
Autres .....	9	600	9	600	1	400
<b>Travail et sécurité sociale .....</b>	<b>2 606</b>	<b>1 523</b>	<b>2 400</b>	<b>1 616</b>	<b>1 228</b>	<b>2 715</b>
Hygiène et sécurité .....	481	1 128	391	1 257	153	1 193
Travail illégal .....	1 554	1 716	1 455	1 809	1 000	3 071
Entrave aux fonctions de l'inspecteur du travail .....	149	1 973	138	2 101	55	1 037
Fraude aux prestations ou cotisations sociales .....	366	962	362	973	17	1 067
Entrave à la représentation des salariés .....	17	2 471	16	2 563	1	1 000
Autres .....	39	1 845	38	1 880	2	1 750
<b>Fraudes et contrefaçons .....</b>	<b>239</b>	<b>16 481</b>	<b>206</b>	<b>17 495</b>	<b>246</b>	<b>108 969</b>

Tableau 14. Nombre de condamnations à des amendes fermes et montant moyen des amendes selon la nature de l'infraction :  
Peine principale et peines "associées"

	TOUTES CONDAMNATIONS		Peine principale		Peines "associées"	
	Nombre d'amendes fermes*	Montant moyen	Nombre d'amendes fermes	Montant moyen	Nombre d'amendes fermes	Montant moyen
Tromperie sur la marchandise.....	114	29 985	105	32 538	115	115 315
Détention de denrées nuisibles à la santé.....	38	1 464	20	2 677	44	1 328
Contrefaçon de marque, modèle ou oeuvre .....	81	5 623	76	1 647	76	177 426
Autres fraudes.....	6	1 567	5	1 740	11	205
<b>Législation sur la concurrence et les prix .....</b>	<b>394</b>	<b>2 396</b>	<b>365</b>	<b>2 562</b>	<b>216</b>	<b>4 148</b>
Publicité mensongère .....	100	5 312	85	6 213	42	3 714
Achat ou vente sans facture.....	38	1 472	36	1 539	13	3 173
Technique de vente répréhensible.....	86	1 312	81	1 365	81	2 344
Prix illicites et autres .....	170	1 437	163	1 478	80	6 360
<b>Législation sur les sociétés .....</b>	<b>299</b>	<b>3 768</b>	<b>288</b>	<b>3 901</b>	<b>263</b>	<b>16 143</b>
Banqueroute.....	44	4 084	44	4 084	74	14 039
Gestion et comptabilité délictueuses.....	74	9 792	72	10 051	130	21 635
Exercice illégal d'une profession .....	174	1 204	165	1 256	55	6 768
Autres .....	7	1 829	7	1 829	4	5 450
<b>Atteintes aux finances publiques .....</b>	<b>201</b>	<b>18 261</b>	<b>193</b>	<b>18 308</b>	<b>548</b>	<b>127 135</b>
Fraude à l'impôt.....	44	17 414	43	17 807	179	12 308
Infraction douanière .....	114	24 687	107	25 026	279	228 603
Autres .....	43	2 091	43	2 091	90	40 961
<b>Coups et violences volontaires .....</b>	<b>2 503</b>	<b>483</b>	<b>2 438</b>	<b>492</b>	<b>2 961</b>	<b>384</b>
Avec ITT > 8 jours sans circonstance aggravante.....	220	521	211	536	198	392
Avec ITT <= 8 jours avec circonstances aggravantes .....	2 058	470	2 005	478	2 457	369
Avec ITT > 8 jours avec circonstances aggravantes .....	139	612	138	615	234	527
Envers mineur de moins de 15 ans avec incapacité <= 8 jours .....	44	366	43	372	41	272
Envers mineur de moins de 15 ans avec incapacité > 8 jours .....	31	603	30	613	20	569
Autres violences envers mineur .....	11	727	11	727	11	736
<b>Homicides involontaires .....</b>	<b>32</b>	<b>3 209</b>	<b>29</b>	<b>3 472</b>	<b>117</b>	<b>1 865</b>
Par conducteur .....	14	1 764	14	1 764	68	965
Par conducteur en état alcoolique .....	0	0	0	0	13	988



Tableau 14. Nombre de condamnations à des amendes fermes et montant moyen des amendes selon la nature de l'infraction :  
Peine principale et peines "associées"

	TOUTES CONDAMNATIONS		Peine principale		Peines "associées"	
	Nombre d'amendes fermes*	Montant moyen	Nombre d'amendes fermes	Montant moyen	Nombre d'amendes fermes	Montant moyen
Par accident du travail .....	10	3 300	7	4 429	20	3 560
Autres homicides involontaires .....	8	5 625	8	5 625	16	4 284
<b>Blessures involontaires .....</b>	<b>1 751</b>	<b>596</b>	<b>1 727</b>	<b>600</b>	<b>1 008</b>	<b>684</b>
Par conducteur .....	1 420	537	1 412	539	604	558
Par conducteur en état alcoolique avec ITT <=3mois .....	122	588	122	588	279	465
Par conducteur en état alcoolique avec ITT >3mois .....	9	519	9	519	21	788
Par accident du travail avec ITT >3mois .....	43	2 171	37	2 385	49	2 254
Autres .....	157	714	147	746	55	1 750
<b>Atteintes à la famille .....</b>	<b>99</b>	<b>746</b>	<b>99</b>	<b>746</b>	<b>38</b>	<b>1 770</b>
Abandon de famille .....	60	839	60	839	22	1 309
Non présentation d'enfant .....	34	594	34	594	12	2 738
Abandon de foyer .....	4	750	4	750	3	200
Autres .....	1	300	1	300	1	5 000
<b>Atteintes aux moeurs .....</b>	<b>246</b>	<b>1 215</b>	<b>241</b>	<b>1 227</b>	<b>300</b>	<b>5 414</b>
Exhibition sexuelle.....	92	481	92	481	53	410
Proxénétisme .....	16	8 819	16	8 819	46	15 007
Proxénétisme aggravé .....	6	1 417	6	1 417	72	10 317
Agression sexuelle .....	14	854	14	854	31	1 150
Agression sexuelle avec circonstances aggravantes .....	3	600	3	600	4	188
Atteinte sexuelle sur mineur sans circonstance aggravante.....	6	517	5	600	4	700
Atteinte ou agression sexuelle sur mineur avec circonstances aggravantes .....	3	1 367	3	1 367	12	1 442
Autres atteintes aux moeurs sur mineur .....	47	1 212	43	1 255	73	1 438
Agression sexuelle par ascendant ou personne ayant autorité .....	2	2 000	2	2 000	3	2 000
Autres atteintes aux moeurs .....	57	404	57	404	2	1 000
<b>Autres atteintes à la personne .....</b>	<b>1 255</b>	<b>655</b>	<b>1 205</b>	<b>675</b>	<b>1 110</b>	<b>568</b>
Violation de domicile.....	89	438	81	466	138	269
Diffamation, discrimination .....	244	1 286	238	1 309	57	2 847

Tableau 14. Nombre de condamnations à des amendes fermes et montant moyen des amendes selon la nature de l'infraction :  
Peine principale et peines "associées"

144

	TOUTES CONDAMNATIONS		Peine principale		Peines "associées"	
	Nombre d'amendes fermes*	Montant moyen	Nombre d'amendes fermes	Montant moyen	Nombre d'amendes fermes	Montant moyen
Menaces.....	481	438	467	446	601	283
Non assistance ou mise en danger d'autrui.....	83	697	70	793	105	809
Détention, séquestration.....	2	950	2	950	25	3 607
Ateintes à la vie privée.....	355	561	346	572	182	465
Violation de sépulture.....	1	200	1	200	2	190
<b>Infractions sur les stupéfiants.....</b>	<b>19 738</b>	<b>327</b>	<b>19 693</b>	<b>328</b>	<b>4 517</b>	<b>34 988</b>
Détention, acquisition.....	771	460	767	460	1 499	15 134
Usage illicite.....	18 786	316	18 747	317	1 167	2 519
Trafic (import, export).....	5	700	5	700	373	240 038
Commerce, transport.....	106	1 199	104	1 222	1 205	29 737
Offre et cession.....	61	383	61	383	245	21 073
Aide à l'usage par autrui.....	3	283	3	283	1	250
Autres.....	6	850	6	850	27	69 809
<b>Autres infractions à la santé publique.....</b>	<b>213</b>	<b>1 586</b>	<b>196</b>	<b>1 698</b>	<b>83</b>	<b>4 628</b>
Réglementation des débits de boissons.....	149	767	135	822	20	403
Exercice illégal d'une profession médicale.....	30	3 318	28	3 524	28	6 804
Autres.....	34	3 644	33	3 730	35	5 301
<b>Police des étrangers, nomades.....</b>	<b>267</b>	<b>1 289</b>	<b>247</b>	<b>1 321</b>	<b>256</b>	<b>3 597</b>
Entrée ou séjour irrégulier d'un étranger.....	83	1 137	81	1 153	136	4 920
Maintien irrégulier sur le territoire français.....	1	1 500	1	1 500	6	692
Règlement sur le travail des étrangers.....	183	1 356	165	1 403	114	2 172
Nomades.....	0	0	0	0	0	0
<b>Commerce et transport d'armes.....</b>	<b>2 076</b>	<b>292</b>	<b>2 032</b>	<b>295</b>	<b>347</b>	<b>1 813</b>
Port et transport illicites d'arme.....	1 926	271	1 887	274	259	312
Acquisition ou détention d'arme.....	142	559	138	570	82	6 384
Fabrication, commerce illicites d'explosifs.....	8	506	7	536	6	4 150
<b>Infractions militaires.....</b>	<b>0</b>	<b>0</b>	<b>0</b>	<b>0</b>	<b>5</b>	<b>480</b>
Désertion.....	0	0	0	0	0	0
Insoumission et autres.....	0	0	0	0	5	480

Les condamnations en 2013

Tableau 14. Nombre de condamnations à des amendes fermes et montant moyen des amendes selon la nature de l'infraction :  
Peine principale et peines "associées"

	TOUTES CONDAMNATIONS		Peine principale		Peines "associées"	
	Nombre d'amendes fermes*	Montant moyen	Nombre d'amendes fermes	Montant moyen	Nombre d'amendes fermes	Montant moyen
Autres atteintes à la sûreté publique .....	149	7 054	149	7 054	193	128 554
Législation sur la télécommunication .....	1	600	1	600	0	0
Législation sur les jeux de hasard .....	82	12 247	82	12 247	36	14 961
Association de malfaiteurs.....	13	1 700	13	1 700	120	201 886
Autres atteintes à la sûreté publique .....	53	454	53	454	37	1 246
<b>Faux en écriture publique ou privée .....</b>	<b>563</b>	<b>954</b>	<b>557</b>	<b>965</b>	<b>504</b>	<b>2 963</b>
Faux ou usage de faux en écriture privée .....	278	1 201	274	1 218	222	4 603
Falsification de document.....	216	769	215	773	206	1 828
Obtention, usage de document administratif faux ou inexact.....	69	541	68	549	76	1 250
<b>Atteintes à l'environnement .....</b>	<b>1 877</b>	<b>3 332</b>	<b>1 696</b>	<b>3 660</b>	<b>342</b>	<b>852</b>
Travaux ou utilisation illégale des sols .....	362	1 265	319	1 400	95	1 479
Défaut de permis de construire.....	852	3 898	850	3 906	9	1 639
Infraction en matière de pêche .....	237	2 252	193	2 701	53	294
Infraction en matière de chasse.....	147	442	102	570	101	280
Autres .....	279	6 725	232	8 021	84	1 099
<b>Ordre administratif et judiciaire .....</b>	<b>3 889</b>	<b>502</b>	<b>3 827</b>	<b>507</b>	<b>1 424</b>	<b>1 237</b>
Outrage à agent de la force publique.....	2 072	411	2 038	415	644	296
Rébellion .....	272	470	271	472	233	347
Violence sur agent de l'autorité publique.....	83	429	82	433	76	4 014
Outrage ou violence à magistrat.....	26	447	26	447	5	900
Corruption de fonctionnaire.....	52	3 726	51	3 793	58	11 432
Usurpation de fonction ou de titre .....	28	1 604	27	1 644	20	3 210
Refus de restituer un permis de conduire.....	39	382	39	382	4	438
Non exécution d'un TIG ou d'une autre obligation judiciaire.....	670	470	668	469	74	2 016
Non respect d'interdiction de séjour .....	5	360	5	360	3	267
Usurpation d'identité .....	146	395	132	417	76	1 050
Evasion de détenu.....	4	2 788	4	2 788	4	313
Dénonciation calomnieuse.....	203	660	203	660	106	739

Tableau 14. Nombre de condamnations à des amendes fermes et montant moyen des amendes selon la nature de l'infraction :  
Peine principale et peines "associées"

	TOUTES CONDAMNATIONS		Peine principale		Peines "associées"	
	Nombre d'amendes fermes*	Montant moyen	Nombre d'amendes fermes	Montant moyen	Nombre d'amendes fermes	Montant moyen
Autres ordre administratif et judiciaire.....	289	525	281	534	121	1 172
Autres délits.....	0	0	0	0	0	0
<b>CONTRAVENTIONS DE 5e CLASSE.....</b>	<b>33 597</b>	<b>381</b>	<b>30 613</b>	<b>378</b>	<b>3 043</b>	<b>408</b>
Circulation routière.....	13 707	369	13 581	370	131	225
Défaut d'assurance.....	4	414	4	414	0	0
Conduite d'un véhicule sans permis.....	8	251	8	251	0	0
Appareil perturbateur d'instrument de la police.....	78	400	71	418	7	218
Grand excès de vitesse.....	12 926	366	12 837	368	94	195
Autres.....	691	412	661	417	30	319
<b>Infractions en matière de transports.....</b>	<b>7 073</b>	<b>560</b>	<b>5 298</b>	<b>560</b>	<b>1 777</b>	<b>560</b>
Absence d'autorisation de transport routier.....	1 125	511	1 028	522	98	398
Infraction à la réglementation sur les conditions de travail (transport).....	3 243	609	2 271	612	972	602
Autres.....	2 705	522	1 999	521	707	524
<b>Blessures involontaires.....</b>	<b>181</b>	<b>397</b>	<b>175</b>	<b>404</b>	<b>6</b>	<b>198</b>
Par conducteur avec ITT <= 3 mois.....	0	0	0	0	0	0
Avec ITT <= 3 mois (sauf route, travail).....	164	377	160	383	4	134
Par accident du travail avec ITT <= 3 mois.....	17	597	15	633	2	325
<b>Coups et violences volontaires.....</b>	<b>5 864</b>	<b>351</b>	<b>5 634</b>	<b>358</b>	<b>259</b>	<b>180</b>
Avec ITT <= 8 jours.....	5 864	351	5 634	358	259	180
<b>Atteintes aux moeurs.....</b>	<b>0</b>	<b>0</b>	<b>0</b>	<b>0</b>	<b>0</b>	<b>0</b>
Racolage actif.....	0	0	0	0	0	0
<b>Autres atteintes aux personnes.....</b>	<b>51</b>	<b>270</b>	<b>46</b>	<b>281</b>	<b>5</b>	<b>170</b>
<b>Atteintes à l'environnement.....</b>	<b>2 586</b>	<b>223</b>	<b>2 093</b>	<b>235</b>	<b>503</b>	<b>173</b>
Infraction en matière de chasse.....	1 264	193	853	212	421	154
Abandon d'épaves, d'objets ou d'ordures.....	500	222	497	221	3	433
Infraction en matière de pêche.....	74	245	62	226	12	346
Autres.....	748	271	681	273	67	250
<b>Travail et sécurité sociale.....</b>	<b>322</b>	<b>243</b>	<b>266</b>	<b>251</b>	<b>57</b>	<b>204</b>

Tableau 14. Nombre de condamnations à des amendes fermes et montant moyen des amendes selon la nature de l'infraction :  
Peine principale et peines "associées"

8/8

	TOUTES CONDAMNATIONS		Peine principale		Peines "associées"	
	Nombre d'amendes fermes*	Montant moyen	Nombre d'amendes fermes	Montant moyen	Nombre d'amendes fermes	Montant moyen
Infraction à l'assujettissement à la sécurité sociale .....	19	212	19	212	0	0
Infraction à la législation sur les congés.....	57	305	47	293	10	361
Médecine du travail .....	126	185	106	184	20	186
Autres .....	120	279	94	312	27	160
<b>Atteintes à l'ordre économique .....</b>	<b>923</b>	<b>284</b>	<b>723</b>	<b>300</b>	<b>203</b>	<b>227</b>
Transport ou stockage de denrées périssables .....	298	260	159	299	141	221
Non respect de l'information du consommateur .....	204	249	172	247	32	258
Autres atteintes à l'ordre économique .....	421	318	392	325	30	224
<b>Ordre administratif et judiciaire .....</b>	<b>43</b>	<b>278</b>	<b>43</b>	<b>278</b>	<b>0</b>	<b>0</b>
Outrage à citoyen chargé d'un ministère public .....	0	0	0	0	0	0
Autres .....	43	278	43	278	0	0
<b>Atteintes aux biens .....</b>	<b>2 614</b>	<b>251</b>	<b>2 530</b>	<b>251</b>	<b>93</b>	<b>258</b>
Dégradation ou détérioration légère d'un bien d'autrui .....	2 583	249	2 499	249	93	258
Autres .....	31	458	31	458	0	0
<b>Atteintes à la sûreté publique .....</b>	<b>230</b>	<b>266</b>	<b>221</b>	<b>270</b>	<b>9</b>	<b>178</b>
Séjour irrégulier d'un ressortissant CEE.....	1	1 200	1	1 200	0	0
Absence de livret de circulation .....	9	149	9	149	0	0
Infractions à la législation sur la télécommunication .....	220	267	211	271	9	178
Autres atteintes à la sûreté publique .....	0	0	0	0	0	0
<b>Atteintes à la santé.....</b>	<b>3</b>	<b>250</b>	<b>3</b>	<b>250</b>	<b>0</b>	<b>0</b>
Autres contraventions .....	0	0	0	0	0	0

Source : ministère de la Justice, Casier judiciaire national, SDSE

Tableau 15. Nombre de condamnations à des mesures de substitution, à des mesures spécifiques aux mineurs ou à des sanctions éducatives selon la catégorie de l'infraction

	Ensemble	Crimes	Délits	Contraventions
<b>ENSEMBLE</b>	<b>91 453</b>	<b>38</b>	<b>89 021</b>	<b>2 394</b>
Mesures relatives à la liberté de circulation sur le territoire .....	86	0	86	0
interdiction de séjour .....	4	0	4	0
interdiction du territoire français .....	82	0	82	0
Reconduite à la frontière .....	0	0	0	0
Autres dispositions relatives à la liberté de circulation sur le territoire ..	0	0	0	0
<b>Autres mesures relatives à l'ordre public .....</b>	<b>7</b>	<b>0</b>	<b>7</b>	<b>0</b>
Publicité des décisions de justice .....	7	0	7	0
Liberté de la presse .....	0	0	0	0
<b>Mesures à caractère infamant .....</b>	<b>0</b>	<b>0</b>	<b>0</b>	<b>0</b>
<b>Mesures emportant déchéance civile .....</b>	<b>9</b>	<b>0</b>	<b>9</b>	<b>0</b>
Déchéance des droits civiques et politiques .....	9	0	9	0
Droits de la famille et droits sociaux .....	0	0	0	0
<b>Mesures emportant interdiction professionnelle ou fermeture d'établissement .....</b>	<b>75</b>	<b>0</b>	<b>75</b>	<b>0</b>
Suspension du permis de conduire .....	18 639	0	17 879	760
Interdiction du permis de conduire .....	16 797	0	16 042	755
Autres mesures relatives à l'interdiction de conduire .....	1 535	0	1 535	0
Autres mesures relatives à l'interdiction de conduire .....	307	0	302	5
<b>Mesures emportant interdiction d'émettre des chèques .....</b>	<b>10</b>	<b>0</b>	<b>10</b>	<b>0</b>
<b>Mesures emportant interdiction autres que sur les chèques .....</b>	<b>88</b>	<b>0</b>	<b>52</b>	<b>36</b>
<b>Mesures emportant obligation de faire .....</b>	<b>47 531</b>	<b>1</b>	<b>46 548</b>	<b>982</b>
Travail d'intérêt général .....	16 850	0	16 071	779
Jours-amendes .....	25 286	0	25 286	0
Autres mesures emportant obligation de faire .....	5 395	1	5 191	203
<b>Mesures emportant confiscation .....</b>	<b>842</b>	<b>0</b>	<b>770</b>	<b>72</b>
Immobilisation du véhicule .....	551	0	510	41
Autres mesures emportant confiscation .....	291	0	260	31
<b>Mesures éducatives .....</b>	<b>24 166</b>	<b>37</b>	<b>23 585</b>	<b>544</b>
Admonestation .....	16 358	17	15 946	395
Remise aux parents/tuteur/gardien/personne digne de confiance .....	3 118	2	3 042	74
Placement dans un établissement public ou privé d'éducation surveillée .....	50	0	49	1
Placement dans un établissement médical ou médico-pédagogique .....	1	0	1	0
Remise à l'aide sociale à l'enfance .....	20	0	20	0
Mise sous protection judiciaire .....	3 764	16	3 693	55
Mise en liberté surveillée .....	187	0	185	2
Mesures de réparation .....	668	2	649	17

Source : ministère de la Justice, Casier judiciaire national, SDSE

Tableau 16. Nombre de condamnations à des mesures de substitution, à des mesures spécifiques aux mineurs ou à des sanctions éducatives selon la nature des principales mesures et selon la nature de l'infraction

1/10

	Ensemble*	Suspension du permis de conduire	TIG	Jours amendes	Interdiction du permis de conduire	Interdiction du territoire français	Confiscation	Mesures spécifiques aux mineurs	Autres
<b>TOUTES INFRACTIONS</b>	91 453	16 797	16 850	25 286	1 535	82	842	24 166	5 895
<b>CRIMES</b>	38	0	0	0	0	0	0	37	1
Homicides volontaires	0	0	0	0	0	0	0	0	0
Meurtre	0	0	0	0	0	0	0	0	0
Assassinat	0	0	0	0	0	0	0	0	0
Meurtre sur mineur de moins de 15 ans	0	0	0	0	0	0	0	0	0
Autres	0	0	0	0	0	0	0	0	0
<b>Coups et violences volontaires</b>	0	0	0	0	0	0	0	0	0
Mort non intentionnelle	0	0	0	0	0	0	0	0	0
Infirmité permanente	0	0	0	0	0	0	0	0	0
Envers mineurs	0	0	0	0	0	0	0	0	0
Autres	0	0	0	0	0	0	0	0	0
<b>Viols et attentats à la pudeur</b>	33	0	0	0	0	0	0	32	1
Viol commis par plusieurs personnes	4	0	0	0	0	0	0	4	0
Viol avec circonstances aggravantes	2	0	0	0	0	0	0	2	0
Viol sur mineur de moins de 15 ans	23	0	0	0	0	0	0	22	1
Viol par ascendant ou personne ayant autorité	0	0	0	0	0	0	0	0	0
Viol simple et autres	4	0	0	0	0	0	0	4	0
<b>Vols, recels, destructions</b>	5	0	0	0	0	0	0	5	0
Vol avec port d'arme	0	0	0	0	0	0	0	0	0
Autre vol qualifié	3	0	0	0	0	0	0	3	0
Recel qualifié	1	0	0	0	0	0	0	1	0
Destruction - dégradation	1	0	0	0	0	0	0	1	0
<b>Atteintes à la sûreté publique</b>	0	0	0	0	0	0	0	0	0
Faux-monnayage	0	0	0	0	0	0	0	0	0
Autres atteintes à la sûreté publique	0	0	0	0	0	0	0	0	0
<b>Autres crimes</b>	0	0	0	0	0	0	0	0	0

\* Cette colonne correspond à la somme des colonnes "peines de substitution", "mesures éducatives" et "sanctions éducatives" du tableau 6 (67 152 + 22 703 + 1 714 = 91 453)

Tableau 16. Nombre de condamnations à des mesures de substitution, à des mesures spécifiques aux mineurs ou à des sanctions éducatives selon la nature des principales mesures et selon la nature de l'infraction

	Ensemble*	Suspension du permis de conduire	TIG	Jours amendes	Interdiction du permis de conduire	Interdiction du territoire français	Confiscation	Mesures spécifiques aux mineurs	Autres
DÉLITS .....	89 021	16 042	16 071	25 286	1 535	82	770	23 585	5 650
Vol, recels .....	18 708	37	5 231	3 214	2	8	25	9 650	541
Vol simple .....	4 081	24	1 265	1 144	1	0	5	1 525	117
Vol avec effraction .....	529	0	169	58	1	1	0	292	8
Vol avec violence .....	586	0	113	42	0	0	0	412	19
Vol avec destruction ou dégradation .....	1 264	1	408	236	0	0	1	587	31
Vol avec 1 circonstance aggravante .....	5 045	8	1 426	811	0	6	9	2 644	141
Vol avec 2 ou 3 circonstances aggravantes .....	4 590	0	1 271	234	0	1	4	2 929	151
Recel simple .....	2 293	4	507	600	0	0	4	1 116	62
Recel aggravé .....	320	0	72	89	0	0	2	145	12
Autres vols .....	0	0	0	0	0	0	0	0	0
<b>Escroqueries, abus de confiance .....</b>	<b>1 817</b>	<b>15</b>	<b>452</b>	<b>592</b>	<b>0</b>	<b>1</b>	<b>1</b>	<b>719</b>	<b>37</b>
Escroquerie .....	768	7	216	326	0	1	1	208	9
Abus de confiance et de blanc-seing .....	281	2	60	123	0	0	0	85	11
Détournement ou destruction d'objet saisi ou gagé .....	3	1	0	1	0	0	0	1	0
Filouterie d'hôtel .....	16	0	1	15	0	0	0	0	0
Filouterie d'aliments .....	26	0	7	16	0	0	0	3	0
Autres filouteries .....	210	5	86	90	0	0	0	28	1
Extorsion de fonds, chantage .....	513	0	82	21	0	0	0	394	16
<b>Destructions, dégradations .....</b>	<b>4 295</b>	<b>9</b>	<b>1 021</b>	<b>525</b>	<b>0</b>	<b>1</b>	<b>5</b>	<b>2 535</b>	<b>199</b>
Destruction d'un bien d'autrui .....	1 197	7	335	294	0	0	2	511	48
Destruction d'un bien d'autrui par explosion ou incendie .....	642	1	157	24	0	0	1	416	43
Destruction d'un bien d'autrui avec effraction .....	1 486	1	335	106	0	1	0	982	61
Dégradation d'un monument d'utilité publique .....	893	0	184	88	0	0	1	581	39
Acte de cruauté sur un animal domestique .....	33	0	8	11	0	0	1	6	7
Autres destructions .....	44	0	2	2	0	0	0	39	1
<b>Circulation routière .....</b>	<b>36 405</b>	<b>15 331</b>	<b>3 563</b>	<b>12 125</b>	<b>1 444</b>	<b>0</b>	<b>487</b>	<b>1 362</b>	<b>2 093</b>
Conduite en état alcoolique .....	18 839	11 320	907	4 277	1 064	0	53	78	1 140



Tableau 16. Nombre de condamnations à des mesures de substitution, à des mesures spécifiques aux mineurs ou à des sanctions éducatives selon la nature des principales mesures et selon la nature de l'infraction

3/10

	Ensemble*	Suspension du permis de conduire	TIG	Jours amendes	Interdiction du permis de conduire	Interdiction du territoire français	Confiscation	Mesures spécifiques aux mineurs	Autres
Délict de fuite.....	630	229	89	217	21	0	5	42	27
Refus d'obtempérer.....	1 599	215	353	620	28	0	11	328	44
Refus de vérification de l'état alcoolique.....	304	90	41	137	25	0	1	3	7
Conduite malgré suspension du permis.....	3 668	75	546	2 703	118	0	107	0	119
Défaut de plaques ou fausses plaques.....	97	12	20	54	2	0	2	6	1
Conduite sans permis.....	4 680	17	956	2 543	16	0	183	682	283
Conduite en ayant fait usage de stupéfiants.....	3 872	2 345	278	778	138	0	4	62	267
Défaut d'assurance.....	2 609	1 016	361	744	24	0	120	144	200
Autres circulation routière.....	107	12	12	52	8	0	1	17	5
<b>Transports</b> .....	31	0	6	17	0	0	0	7	1
Obstacle au contrôle d'autorisation de transport routier.....	6	0	0	6	0	0	0	0	0
Transport routier sans autorisation.....	2	0	0	2	0	0	0	0	0
Infraction en matière de navigation.....	5	0	0	5	0	0	0	0	0
Autres.....	18	0	6	4	0	0	0	7	1
<b>Chèques</b> .....	277	1	94	121	0	0	0	52	9
Contrefaçon de chèques et usage.....	219	1	72	94	0	0	0	51	1
Retrait ou blocage de la provision d'un chèque.....	24	0	7	11	0	0	0	1	5
Violation à l'interdiction d'émettre.....	30	0	14	13	0	0	0	0	3
Autres.....	4	0	1	3	0	0	0	0	0
<b>Travail et sécurité sociale</b> .....	319	0	39	258	1	0	10	1	10
Hygiène et sécurité.....	4	0	0	4	0	0	0	0	0
Travail illégal.....	303	0	38	247	1	0	9	0	8
Entrave aux fonctions de l'inspecteur du travail.....	10	0	1	6	0	0	1	0	2
Fraude aux prestations ou cotisations sociales.....	2	0	0	1	0	0	0	1	0
Entrave à la représentation des salariés.....	0	0	0	0	0	0	0	0	0
Autres.....	0	0	0	0	0	0	0	0	0

Tableau 16. Nombre de condamnations à des mesures de substitution, à des mesures spécifiques aux mineurs ou à des sanctions éducatives selon la nature des principales mesures et selon la nature de l'infraction

	Ensemble*	Suspension du permis de conduire	TIG	Jours amendes	Interdiction du permis de conduire	Interdiction du territoire français	Confiscation	Mesures spécifiques aux mineurs	Autres
<b>Fraudes et contrefaçons</b>	48	1	13	23	0	0	8	3	0
Tromperie sur la marchandise.....	15	1	4	8	0	0	2	0	0
Détention de denrées nuisibles à la santé.....	4	0	0	1	0	0	3	0	0
Contrefaçon de marque, modèle ou oeuvre.....	29	0	9	14	0	0	3	3	0
Autres fraudes.....	0	0	0	0	0	0	0	0	0
<b>Législation sur la concurrence et les prix</b>	105	0	12	45	0	2	43	2	1
Publicité mensongère.....	3	0	0	3	0	0	0	0	0
Achat ou vente sans facture.....	3	0	0	3	0	0	0	0	0
Technique de vente répréhensible.....	27	0	4	22	0	0	0	0	1
Prix illicites et autres.....	72	0	8	17	0	2	43	2	0
<b>Législation sur les sociétés</b>	67	1	2	48	0	0	3	2	11
Banqueroute.....	23	0	0	14	0	0	0	0	9
Gestion et comptabilité délictueuses.....	11	0	1	8	0	0	0	0	2
Exercice illégal d'une profession.....	33	1	1	26	0	0	3	2	0
Autres.....	0	0	0	0	0	0	0	0	0
<b>Atteintes aux finances publiques</b>	91	0	14	59	0	0	3	8	7
Fraude à l'impôt.....	23	0	1	19	0	0	1	0	2
Infraction douanière.....	20	0	4	14	0	0	2	0	0
Autres.....	48	0	9	26	0	0	0	8	5
<b>Coups et violences volontaires</b>	7 920	27	1 629	1 636	2	0	19	4 180	427
Avec ITT > 8 jours sans circonstance aggravante.....	346	3	90	116	1	0	0	115	21
Avec ITT <= 8 jours avec circonstances aggravantes.....	6 731	24	1 388	1 358	1	0	19	3 577	364
Avec ITT > 8 jours avec circonstances aggravantes.....	505	0	110	126	0	0	0	252	17
Envers mineur de moins de 15 ans avec incapacité <= 8 jours.....	213	0	25	16	0	0	0	159	13
Envers mineur de moins de 15 ans avec incapacité > 8 jours.....	109	0	11	12	0	0	0	75	11
Autres violences envers mineur.....	16	0	5	8	0	0	0	2	1

+

Tableau 16. Nombre de condamnations à des mesures de substitution, à des mesures spécifiques aux mineurs ou à des sanctions éducatives selon la nature des principales mesures et selon la nature de l'infraction

5/10

	Ensemble*	Suspension du permis de conduire	TIG	Jours amendes	Interdiction du permis de conduire	Interdiction du territoire français	Confiscation	Mesures spécifiques aux mineurs	Autres
Homicides involontaires .....	19	7	0	2	8	0	0	1	1
Par conducteur .....	17	6	0	2	7	0	0	1	1
Par conducteur en état alcoolique .....	1	0	0	0	1	0	0	0	0
Par accident du travail .....	0	0	0	0	0	0	0	0	0
Autres homicides involontaires .....	1	1	0	0	0	0	0	0	0
<b>Blessures involontaires .....</b>	<b>919</b>	<b>477</b>	<b>86</b>	<b>180</b>	<b>52</b>	<b>0</b>	<b>4</b>	<b>52</b>	<b>68</b>
Par conducteur .....	747	427	51	130	41	0	0	36	62
Par conducteur en état alcoolique avec ITT ≤ 3mois .....	104	44	17	26	10	0	0	5	2
Par conducteur en état alcoolique avec ITT > 3mois .....	7	2	2	2	1	0	0	0	0
Par accident du travail avec ITT > 3mois .....	3	0	0	3	0	0	0	0	0
Autres .....	58	4	16	19	0	0	4	11	4
<b>Atteintes à la famille .....</b>	<b>100</b>	<b>0</b>	<b>24</b>	<b>60</b>	<b>0</b>	<b>0</b>	<b>0</b>	<b>7</b>	<b>9</b>
Abandon de famille .....	72	0	15	48	0	0	0	5	4
Non présentation d'enfant .....	24	0	7	12	0	0	0	2	3
Abandon de foyer .....	4	0	2	0	0	0	0	0	2
Autres .....	0	0	0	0	0	0	0	0	0
<b>Atteintes aux moeurs .....</b>	<b>813</b>	<b>1</b>	<b>25</b>	<b>52</b>	<b>0</b>	<b>2</b>	<b>3</b>	<b>598</b>	<b>132</b>
Exhibition sexuelle .....	103	1	9	27	0	0	0	33	33
Proxénéitisme .....	4	0	0	4	0	0	0	0	0
Proxénéitisme aggravé .....	6	0	1	4	0	0	1	0	0
Agression sexuelle .....	215	0	3	7	0	0	0	191	14
Agression sexuelle avec circonstances aggravantes .....	71	0	3	0	0	0	0	60	8
Atteinte sexuelle sur mineur sans circonstance aggravante .....	11	0	5	1	0	0	0	2	3
Atteinte ou agression sexuelle sur mineur avec circonstances aggravantes .....	321	0	1	0	0	0	1	286	33
Autres atteintes aux moeurs sur mineur .....	68	0	3	5	0	0	0	24	36

+

+

+

+

Tableau 16. Nombre de condamnations à des mesures de substitution, à des mesures spécifiques aux mineurs ou à des sanctions éducatives selon la nature des principales mesures et selon la nature de l'infraction

6/10

Ensemble*	Suspension du permis de conduire	TIG	Jours amendes	Interdiction du permis de conduire	Interdiction du territoire français	Confiscation	Mesures spécifiques aux mineurs	Autres
Agression sexuelle par ascendant ou personne ayant autorité .....	4	0	0	0	0	0	1	3
Autres atteintes aux moeurs .....	10	0	4	0	2	1	1	2
<b>Autres atteintes à la personne .....</b>	<b>1 824</b>	<b>445</b>	<b>662</b>	<b>8</b>	<b>0</b>	<b>10</b>	<b>570</b>	<b>113</b>
Violation de domicile .....	163	42	43	0	0	0	68	10
Diffamation, discrimination .....	34	3	13	0	0	0	16	2
Menaces .....	1 116	296	395	1	0	5	343	71
Non assistance ou mise en danger d'autrui .....	158	30	35	7	0	3	67	7
Détention, séquestration .....	10	2	3	0	0	0	5	0
Atteintes à la vie privée .....	308	71	172	0	0	2	38	23
Violation de sépulture .....	35	1	1	0	0	0	33	0
<b>Infractions sur les stupéfiants .....</b>	<b>7 711</b>	<b>1 419</b>	<b>2 761</b>	<b>7</b>	<b>5</b>	<b>17</b>	<b>1 863</b>	<b>1 579</b>
Détention, acquisition .....	1 570	398	594	2	2	4	422	145
Usage illicite .....	5 508	847	1 981	5	1	8	1 209	1 401
Trafic (import, export) .....	20	1	15	0	0	0	1	3
Commerce, transport .....	248	76	98	0	2	2	57	12
Offre et cession .....	349	91	66	0	0	1	173	18
Aide à l'usage par autrui .....	6	3	3	0	0	0	0	0
Autres .....	10	3	4	0	0	2	1	0
<b>Autres infractions à la santé publique .....</b>	<b>23</b>	<b>2</b>	<b>14</b>	<b>0</b>	<b>0</b>	<b>1</b>	<b>1</b>	<b>5</b>
Réglementation des débits de boissons .....	1	0	0	0	0	0	0	1
Exercice illégal d'une profession médicale .....	4	0	2	0	0	1	0	1
Autres .....	18	2	12	0	0	0	1	3
<b>Police des étrangers, nomades .....</b>	<b>97</b>	<b>4</b>	<b>38</b>	<b>0</b>	<b>52</b>	<b>0</b>	<b>3</b>	<b>0</b>
Entrée ou séjour irrégulier d'un étranger .....	62	4	14	0	41	0	3	0
Maintien irrégulier sur le territoire français .....	13	0	2	0	11	0	0	0
Règlement sur le travail des étrangers .....	22	0	22	0	0	0	0	0
Nomades .....	0	0	0	0	0	0	0	0
<b>Commerce et transport d'armes .....</b>	<b>1 049</b>	<b>226</b>	<b>294</b>	<b>2</b>	<b>0</b>	<b>106</b>	<b>389</b>	<b>28</b>

+

+

+

Tableau 16. Nombre de condamnations à des mesures de substitution, à des mesures spécifiques aux mineurs ou à des sanctions éducatives selon la nature des principales mesures et selon la nature de l'infraction

7/10

	Ensemble*	Suspension du permis de conduire	TIG	Jours amendes	Interdiction du permis de conduire	Interdiction du territoire français	Confiscation	Mesures spécifiques aux mineurs	Autres
Port et transport illicites d'arme.....	886	4	212	236	2	0	67	341	24
Acquisition ou détention d'arme.....	129	0	11	56	0	0	39	20	3
Fabrication, commerce illicites d'explosifs.....	34	0	3	2	0	0	0	28	1
<b>Infractions militaires</b> .....	<b>18</b>	<b>0</b>	<b>0</b>	<b>18</b>	<b>0</b>	<b>0</b>	<b>0</b>	<b>0</b>	<b>0</b>
Désertion .....	17	0	0	17	0	0	0	0	0
Insoumission et autres .....	1	0	0	1	0	0	0	0	0
<b>Autres atteintes à la sûreté publique</b> .....	<b>182</b>	<b>0</b>	<b>29</b>	<b>34</b>	<b>0</b>	<b>0</b>	<b>5</b>	<b>89</b>	<b>25</b>
Législation sur la télécommunication.....	1	0	0	0	0	0	1	0	0
Législation sur les jeux de hasard .....	30	0	0	26	0	0	4	0	0
Association de malfaiteurs.....	41	0	14	1	0	0	0	21	5
Autres atteintes à la sûreté publique.....	110	0	15	7	0	0	0	68	20
<b>Faux en écriture publique ou privée</b> .....	<b>389</b>	<b>3</b>	<b>85</b>	<b>267</b>	<b>1</b>	<b>8</b>	<b>6</b>	<b>17</b>	<b>2</b>
Faux ou usage de faux en écriture privée.....	157	1	38	110	0	0	0	6	2
Falsification de document .....	174	2	41	113	1	6	4	7	0
Obtention, usage de document administratif faux ou inexact.....	58	0	6	44	0	2	2	4	0
<b>Atteintes à l'environnement</b> .....	<b>107</b>	<b>3</b>	<b>16</b>	<b>36</b>	<b>0</b>	<b>0</b>	<b>11</b>	<b>9</b>	<b>32</b>
Travaux ou utilisation illégale des sols.....	62	3	12	24	0	0	6	8	9
Défaut de permis de construire .....	9	0	0	1	0	0	0	0	8
Infraction en matière de pêche.....	5	0	0	1	0	0	2	1	1
Infraction en matière de chasse .....	19	0	1	6	0	0	1	0	11
Autres .....	12	0	3	4	0	0	2	0	3
<b>Ordre administratif et judiciaire</b> .....	<b>5 687</b>	<b>49</b>	<b>1 634</b>	<b>2 205</b>	<b>8</b>	<b>3</b>	<b>3</b>	<b>1 465</b>	<b>320</b>
Outrage à agent de la force publique.....	2 883	33	881	953	4	0	0	802	210
Rébellion.....	863	3	275	244	1	0	0	288	52
Violence sur agent de l'autorité publique .....	312	0	69	61	0	0	0	167	15
Outrage ou violence à magistrat .....	36	0	15	8	0	0	0	8	5
Corruption de fonctionnaire .....	17	0	6	6	0	0	0	3	2
Usurpation de fonction ou de titre .....	14	0	5	5	0	0	0	1	3

+

+

+

Tableau 16. Nombre de condamnations à des mesures de substitution, à des mesures spécifiques aux mineurs ou à des sanctions éducatives selon la nature des principales mesures et selon la nature de l'infraction

	Ensemble*	Suspension du permis de conduire	TIG	Jours amendes	Interdiction du permis de conduire	Interdiction du territoire français	Confiscation	Mesures spécifiques aux mineurs	Autres
Refus de restituer un permis de conduire .....	19	1	0	16	1	0	0	0	1
Non exécution d'un TIG ou d'une autre obligation judiciaire .....	815	8	159	631	0	2	2	7	6
Non respect d'interdiction de séjour .....	10	0	3	5	0	1	0	0	1
Usurpation d'identité .....	146	0	29	64	1	0	0	50	2
Evasion de détenu .....	32	0	12	17	0	0	0	2	1
Dénonciation calomnieuse .....	238	3	73	73	1	0	0	70	18
Autres ordre administratif et judiciaire .....	302	1	107	122	0	0	1	67	4
Autres délits .....	0	0	0	0	0	0	0	0	0
<b>CONTRAVENTIONS DE 5e CLASSE .....</b>	<b>2 394</b>	<b>755</b>	<b>779</b>	<b>0</b>	<b>0</b>	<b>0</b>	<b>72</b>	<b>544</b>	<b>244</b>
Circulation routière .....	918	652	0	0	0	0	56	9	201
Défaut d'assurance .....	0	0	0	0	0	0	0	0	0
Conduite d'un véhicule sans permis .....	0	0	0	0	0	0	0	0	0
Appareil perturbateur d'instrument de la police .....	3	1	0	0	0	0	2	0	0
Grand excès de vitesse .....	894	651	0	0	0	0	42	0	201
Autres .....	21	0	0	0	0	0	12	9	0
<b>Infractions en matière de transports .....</b>	<b>0</b>	<b>0</b>	<b>0</b>	<b>0</b>	<b>0</b>	<b>0</b>	<b>0</b>	<b>0</b>	<b>0</b>
Absence d'autorisation de transport routier .....	0	0	0	0	0	0	0	0	0
Infraction à la réglementation sur les conditions de travail (transport) .....	0	0	0	0	0	0	0	0	0
Autres .....	0	0	0	0	0	0	0	0	0
<b>Blessures involontaires .....</b>	<b>27</b>	<b>8</b>	<b>7</b>	<b>0</b>	<b>0</b>	<b>0</b>	<b>0</b>	<b>10</b>	<b>2</b>
Par conducteur avec ITT <= 3 mois .....	0	0	0	0	0	0	0	0	0
Avec ITT <= 3 mois (sauf route, travail) .....	27	8	7	0	0	0	0	10	2
Par accident du travail avec ITT <= 3 mois .....	0	0	0	0	0	0	0	0	0
<b>Coups et violences volontaires .....</b>	<b>931</b>	<b>66</b>	<b>543</b>	<b>0</b>	<b>0</b>	<b>0</b>	<b>0</b>	<b>316</b>	<b>6</b>
Avec ITT <= 8 jours .....	931	66	543	0	0	0	0	316	6
<b>Atteintes aux mœurs .....</b>	<b>0</b>	<b>0</b>	<b>0</b>	<b>0</b>	<b>0</b>	<b>0</b>	<b>0</b>	<b>0</b>	<b>0</b>
Racolage actif .....	0	0	0	0	0	0	0	0	0

Tableau 16. Nombre de condamnations à des mesures de substitution, à des mesures spécifiques aux mineurs ou à des sanctions éducatives selon la nature des principales mesures et selon la nature de l'infraction

9/10

	Ensemble*	Suspension du permis de conduire	TIG	Jours amendes	Interdiction du permis de conduire	Interdiction du territoire français	Confiscation	Mesures spécifiques aux mineurs	Autres
Autres atteintes aux personnes .....	35	0	4	0	0	0	0	31	0
Atteintes à l'environnement .....	37	1	0	0	0	0	3	2	31
Infraction en matière de chasse .....	34	1	0	0	0	0	1	1	31
Abandon d'épaves, d'objets ou d'ordures .....	1	0	0	0	0	0	0	1	0
Infraction en matière de pêche .....	0	0	0	0	0	0	0	0	0
Autres .....	2	0	0	0	0	0	2	0	0
<b>Travail et sécurité sociale .....</b>	<b>0</b>	<b>0</b>	<b>0</b>	<b>0</b>	<b>0</b>	<b>0</b>	<b>0</b>	<b>0</b>	<b>0</b>
Infraction à l'assujettissement à la sécurité sociale .....	0	0	0	0	0	0	0	0	0
Infraction à la législation sur les congés .....	0	0	0	0	0	0	0	0	0
Médecine du travail .....	0	0	0	0	0	0	0	0	0
Autres .....	0	0	0	0	0	0	0	0	0
<b>Atteintes à l'ordre économique .....</b>	<b>0</b>	<b>0</b>	<b>0</b>	<b>0</b>	<b>0</b>	<b>0</b>	<b>0</b>	<b>0</b>	<b>0</b>
Transport ou stockage de denrées périssables .....	0	0	0	0	0	0	0	0	0
Non respect de l'information du consommateur .....	0	0	0	0	0	0	0	0	0
Autres atteintes à l'ordre économique .....	0	0	0	0	0	0	0	0	0
<b>Ordre administratif et judiciaire .....</b>	<b>0</b>	<b>0</b>	<b>0</b>	<b>0</b>	<b>0</b>	<b>0</b>	<b>0</b>	<b>0</b>	<b>0</b>
Outrage à citoyen chargé d'un ministère public .....	0	0	0	0	0	0	0	0	0
Autres .....	0	0	0	0	0	0	0	0	0
<b>Atteintes aux biens .....</b>	<b>416</b>	<b>27</b>	<b>224</b>	<b>0</b>	<b>0</b>	<b>0</b>	<b>1</b>	<b>160</b>	<b>4</b>
Dégradation ou détérioration légère d'un bien d'autrui .....	412	27	224	0	0	0	0	158	3
Autres .....	4	0	0	0	0	0	1	2	1
<b>Atteintes à la sûreté publique .....</b>	<b>30</b>	<b>1</b>	<b>1</b>	<b>0</b>	<b>0</b>	<b>0</b>	<b>12</b>	<b>16</b>	<b>0</b>
Séjour irrégulier d'un ressortissant CEE .....	0	0	0	0	0	0	0	0	0
Absence de livret de circulation .....	0	0	0	0	0	0	0	0	0
Infractions à la législation sur la télécommunication .....	0	0	0	0	0	0	0	0	0

Tableau 16. Nombre de condamnations à des mesures de substitution, à des mesures spécifiques aux mineurs ou à des sanctions éducatives selon la nature des principales mesures et selon la nature de l'infraction 10/10

	Ensemble*	Suspension du permis de conduire	TIG	Jours amendes	Interdiction du permis de conduire	Interdiction du territoire français	Confiscation	Mesures spécifiques aux mineurs	Autres
Autres atteintes à la sûreté publique.....	30	1	1	0	0	0	12	16	0
Atteintes à la santé.....	0	0	0	0	0	0	0	0	0
Autres contraventions.....	0	0	0	0	0	0	0	0	0

Source : ministère de la Justice, Casier judiciaire national, SDSE



+

+

## Les condamnations en 2013

### ■ Les infractions et les peines associées



+

+

Tableau 17. Nature des infractions sanctionnées dans les condamnations

1/8

	TOUTES INFRACTIONS		Infractions principales		Infractions associées rang 2, 3, 4
	915 066	432 504	uniques	multiples	
TOUTES INFRACTIONS	915 066	432 504	177 501	305 061	
CRIMES	3 392	1 242	1 439	711	
Homicides volontaires	452	294	126	32	
Meurtre	227	150	61	16	
Assassinat	119	72	38	9	
Meurtre sur mineur de moins de 15 ans	12	8	3	1	
Autres	94	64	24	6	
Coups et violences volontaires	381	184	109	88	
Mort non intentionnelle	173	125	39	9	
Infirmité permanente	41	21	13	7	
Envers mineurs	37	23	10	4	
Autres	130	15	47	68	
Viols et attentats à la pudeur	1 491	459	729	303	
Viol commis par plusieurs personnes	114	57	37	20	
Viol avec circonstances aggravantes	432	133	229	70	
Viol sur mineur de moins de 15 ans	408	114	241	53	
Viol par ascendant ou personne ayant autorité	253	32	122	99	
Viol simple et autres	284	123	100	61	
Vol, recels, destructions	955	304	440	211	
Vol avec port d'arme	598	215	273	110	
Autre vol qualifié	280	72	143	65	
Recel qualifié	38	10	6	22	
Destruction - dégradation	39	7	18	14	
Atteintes à la sûreté publique	82	0	12	70	
Faux-monnayage	1	0	1	0	
Autres atteintes à la sûreté publique	81	0	11	70	
Autres crimes	31	1	23	7	

Tableau 17. Nature des infractions sanctionnées dans les condamnations

2/8

	TOUTES INFRACTIONS		Infractions principales		Infractions associées rang 2, 3, 4
			multiples		
			uniques		
<b>DÉLITS</b> .....	864 350	397 842	173 610	292 898	
Vols, recels .....	128 284	71 991	27 105	29 188	
Vol simple.....	29 927	17 468	6 566	5 893	
Vol avec effraction.....	5 865	2 968	1 348	1 549	
Vol avec violences.....	5 131	2 724	1 150	1 257	
Vol avec destruction ou dégradation .....	8 759	4 639	1 898	2 222	
Vol avec 1 circonstance aggravante .....	27 607	17 542	4 939	5 126	
Vol avec 2 ou 3 circonstances aggravantes .....	31 592	16 802	7 471	7 319	
Recel simple.....	16 612	8 491	3 247	4 874	
Recel aggravé.....	2 787	1 357	484	946	
Autres vols .....	4	0	2	2	
<b>Escroqueries, abus de confiance</b> .....	23 594	11 013	4 804	7 777	
Escroquerie.....	14 445	5 903	3 009	5 533	
Abus de confiance et de blanc-seing .....	3 599	2 210	645	744	
Détournement ou destruction d'objet saisi ou gagé.....	78	57	8	13	
Filouterie d'hôtel .....	249	121	57	71	
Filouterie d'aliments .....	345	186	56	103	
Autres filouteries.....	1 419	1 051	157	211	
Extorsion de fonds, chantage .....	3 459	1 485	872	1 102	
<b>Destructions, dégradations</b> .....	23 868	9 720	4 690	9 458	
Destruction d'un bien d'autrui .....	9 719	3 928	1 959	3 832	
Destruction d'un bien d'autrui par explosion ou incendie.....	3 984	1 603	829	1 552	
Destruction d'un bien d'autrui avec effraction.....	5 412	2 452	1 045	1 915	
Dégradation d'un monument d'utilité publique .....	4 367	1 507	805	2 055	
Acte de cruauté sur un animal domestique.....	243	150	35	58	
Autres destructions .....	143	80	17	46	
<b>Circulation routière</b> .....	298 194	176 469	53 864	67 861	
Conduite en état alcoolique .....	120 932	94 317	17 233	9 382	
Délit de fuite.....	5 626	2 036	1 521	2 069	
Refus d'obtempérer .....	15 295	3 523	5 349	6 423	
Refus de vérification de l'état alcoolique.....	5 132	752	1 002	3 378	
Conduite malgré suspension du permis.....	29 157	15 549	5 554	8 054	
Défaut de plaques ou fausses plaques .....	2 227	521	399	1 307	
Conduite sans permis.....	49 474	22 550	13 013	13 911	
Conduite en ayant fait usage de stupéfiants.....	22 096	14 873	3 954	3 269	

Tableau 17. Nature des infractions sanctionnées dans les condamnations

3/8

	TOUTES INFRACTIONS		Infractions principales		Infractions associées rang 2, 3, 4
			uniques	multiples	
Défaut d'assurance.....	46 914	21 863	5 585	19 466	
Autres circulation routière.....	1 341	485	254	602	
<b>Transports</b> .....	<b>3 333</b>	<b>2 244</b>	<b>686</b>	<b>403</b>	
Obstacle au contrôle d'autorisation de transport routier.....	1 153	808	221	124	
Transport routier sans autorisation.....	646	516	87	43	
Infraction en matière de navigation.....	175	62	62	51	
Autres .....	1 359	858	316	185	
<b>Chèques</b> .....	<b>9 058</b>	<b>953</b>	<b>1 598</b>	<b>6 507</b>	
Contrefaçon de chèques et usage.....	8 178	282	1 521	6 375	
Retrait ou blocage de la provision d'un chèque.....	407	306	42	59	
Violation à l'interdiction d'émettre.....	430	341	31	58	
Autres .....	43	24	4	15	
<b>Travail et sécurité sociale</b> .....	<b>7 632</b>	<b>3 223</b>	<b>2 194</b>	<b>2 215</b>	
Hygiène et sécurité .....	1 161	272	323	566	
Travail illégal.....	4 996	2 243	1 597	1 156	
Entrave aux fonctions de l'inspecteur du travail .....	417	168	76	173	
Fraude aux prestations ou cotisations sociales .....	940	477	179	284	
Entrave à la représentation des salariés.....	40	16	7	17	
Autres .....	78	47	12	19	
<b>Fraudes et contrefaçons</b> .....	<b>2 117</b>	<b>337</b>	<b>403</b>	<b>1 377</b>	
Tromperie sur la marchandise .....	1 265	172	187	906	
Détention de denrées nuisibles à la santé .....	79	22	32	25	
Contrefaçon de marque, modèle ou oeuvre .....	741	141	177	423	
Autres fraudes .....	32	2	7	23	
<b>Législation sur la concurrence et les prix</b> .....	<b>2 387</b>	<b>971</b>	<b>553</b>	<b>863</b>	
Publicité mensongère.....	226	109	53	64	
Achat ou vente sans facture .....	163	24	39	100	
Technique de vente répréhensible.....	818	109	233	476	
Prix illicites et autres.....	1 180	729	228	223	
<b>Législation sur les sociétés</b> .....	<b>2 425</b>	<b>612</b>	<b>624</b>	<b>1 189</b>	
Banqueroute .....	783	159	186	438	
Gestion et comptabilité délictueuses .....	870	220	241	409	
Exercice illégal d'une profession.....	726	225	188	313	
Autres .....	46	8	9	29	
<b>Atteintes aux finances publiques</b> .....	<b>6 526</b>	<b>605</b>	<b>1 282</b>	<b>4 639</b>	

Tableau 17. Nature des infractions sanctionnées dans les condamnations

4/8

	TOUTES INFRACTIONS		Infractions principales		Infractions associées rang 2, 3, 4
	uniques	multiples	uniques	multiples	
Fraude à l'impôt.....	1 479		220	507	752
Infraction douanière.....	3 862		215	449	3 198
Autres.....	1 185		170	326	689
<b>Coups et violences volontaires</b> .....	<b>73 514</b>		<b>41 474</b>	<b>15 968</b>	<b>16 072</b>
Avec ITT > 8 jours sans circonstance aggravante.....	2 970		2 405	320	245
Avec ITT <= 8 jours avec circonstances aggravantes.....	58 864		31 994	13 359	13 511
Avec ITT > 8 jours avec circonstances aggravantes.....	8 327		5 156	1 740	1 431
Envers mineur de moins de 15 ans avec incapacité <= 8 jours.....	1 156		620	198	338
Envers mineur de moins de 15 ans avec incapacité > 8 jours.....	1 800		1 052	274	474
Autres violences envers mineur.....	397		247	77	73
<b>Homicides involontaires</b> .....	<b>1 207</b>		<b>790</b>	<b>322</b>	<b>95</b>
Par conducteur.....	784		536	204	44
Par conducteur en état alcoolique.....	172		106	55	11
Par accident du travail.....	62		33	16	13
Autres homicides involontaires.....	189		115	47	27
<b>Blessures involontaires</b> .....	<b>8 649</b>		<b>6 143</b>	<b>1 306</b>	<b>1 200</b>
Par conducteur.....	5 989		4 215	915	859
Par conducteur en état alcoolique avec ITT <= 3 mois.....	1 753		1 340	222	191
Par conducteur en état alcoolique avec ITT > 3 mois.....	213		129	43	41
Par accident du travail avec ITT > 3 mois.....	147		61	56	30
Autres.....	547		398	70	79
<b>Atteintes à la famille</b> .....	<b>5 441</b>		<b>5 114</b>	<b>150</b>	<b>177</b>
Abandon de famille.....	4 391		4 237	71	83
Non présentation d'enfant.....	872		766	52	54
Abandon de foyer.....	156		100	22	34
Autres.....	22		11	5	6
<b>Atteintes aux moeurs</b> .....	<b>12 361</b>		<b>6 340</b>	<b>2 116</b>	<b>3 905</b>
Exhibition sexuelle.....	1 701		1 319	175	207
Proxénétisme.....	444		88	92	264
Proxénétisme aggravé.....	694		145	179	370
Agression sexuelle.....	1 712		1 133	240	339
Agression sexuelle avec circonstances aggravantes.....	902		514	164	224
Atteinte sexuelle sur mineur sans circonstance aggravante.....	364		250	50	64
Atteinte ou agression sexuelle sur mineur avec circonstances aggravantes.....	3 254		2 022	434	798

Tableau 17. Nature des infractions sanctionnées dans les condamnations

5/8

	TOUTES INFRACTIONS		Infractions principales		Infractions associées rang 2, 3, 4
			uniques	multiples	
Autres atteintes aux moeurs sur mineur.....	2 755	562	729	1 464	
Agression sexuelle par ascendant ou personne ayant autorité.....	363	150	41	172	
Autres atteintes aux moeurs.....	172	157	12	3	
<b>Autres atteintes à la personne</b> .....	<b>24 389</b>	<b>6 945</b>	<b>5 796</b>	<b>11 648</b>	
Violation de domicile .....	1 850	472	625	753	
Diffamation, discrimination .....	813	509	113	191	
Menaces .....	15 589	3 751	3 542	8 296	
Non assistance ou mise en danger d'autrui .....	1 554	501	342	711	
Détention, séquestration.....	1 123	88	394	641	
Atteintes à la vie privée.....	3 376	1 597	756	1 023	
Violation de sépulture .....	84	27	24	33	
<b>Infractions sur les stupéfiants</b> .....	<b>136 219</b>	<b>28 130</b>	<b>28 567</b>	<b>79 522</b>	
Détention, acquisition .....	49 307	1 875	10 890	36 542	
Usage illicite.....	51 086	25 527	7 971	17 588	
Trafic (import, export) .....	3 084	34	1 125	1 925	
Commerce, transport .....	16 735	42	6 871	9 822	
Offre et cession .....	15 622	541	1 646	13 435	
Aide à l'usage par autrui.....	77	26	8	43	
Autres .....	308	85	56	167	
<b>Autres infractions à la santé publique</b> .....	<b>792</b>	<b>305</b>	<b>167</b>	<b>320</b>	
Réglementation des débits de boissons .....	249	132	43	74	
Exercice illégal d'une profession médicale .....	172	46	49	77	
Autres .....	371	127	75	169	
<b>Police des étrangers, nomades</b> .....	<b>4 451</b>	<b>1 120</b>	<b>1 051</b>	<b>2 280</b>	
Entrée ou séjour irrégulier d'un étranger.....	2 734	719	720	1 295	
Maintien irrégulier sur le territoire français.....	570	286	75	209	
Règlement sur le travail des étrangers.....	1 147	115	256	776	
Nomades .....	0	0	0	0	
<b>Commerce et transport d'armes</b> .....	<b>13 263</b>	<b>3 403</b>	<b>2 433</b>	<b>7 427</b>	
Port et transport illicites d'arme .....	10 695	2 908	1 925	5 862	
Acquisition ou détention d'arme .....	2 421	458	449	1 514	
Fabrication, commerce illicites d'explosifs.....	147	37	59	51	
<b>Infractions militaires</b> .....	<b>910</b>	<b>629</b>	<b>113</b>	<b>168</b>	
Désertion .....	675	569	53	53	
Insoumission et autres.....	235	60	60	115	

Tableau 17. Nature des infractions sanctionnées dans les condamnations

6/8

	TOUTES INFRACTIONS		Infractions principales		Infractions associées rang 2, 3, 4
			uniques	multiples	
Autres atteintes à la sûreté publique.....	3 353	768	672	1 913	
Législation sur la télécommunication.....	9	3	1	5	
Législation sur les jeux de hasard.....	330	191	52	87	
Association de malfaiteurs.....	2 350	352	450	1 548	
Autres atteintes à la sûreté publique.....	664	222	169	273	
Faux en écriture publique ou privée.....	11 962	1 515	3 206	7 241	
Faux ou usage de faux en écriture privée.....	4 922	453	1 328	3 141	
Falsification de document.....	4 683	926	1 336	2 421	
Obtention, usage de document administratif faux ou inexact.....	2 357	136	542	1 679	
Atteintes à l'environnement.....	5 174	1 555	1 542	2 077	
Travaux ou utilisation illégale des sols.....	1 169	375	327	467	
Défaut de permis de construire.....	2 621	732	812	1 077	
Infraction en matière de pêche.....	415	114	131	170	
Infraction en matière de chasse.....	288	78	110	100	
Autres.....	681	256	162	263	
<b>Ordre administratif et judiciaire.....</b>	<b>55 247</b>	<b>15 473</b>	<b>12 398</b>	<b>27 376</b>	
Outrage à agent de la force publique.....	21 491	5 669	7 039	8 783	
Rébellion.....	12 988	1 348	2 504	9 136	
Violence sur agent de l'autorité publique.....	3 892	815	1 009	2 068	
Outrage ou violence à magistrat.....	312	159	57	96	
Corruption de fonctionnaire.....	353	165	68	120	
Usurpation de fonction ou de titre.....	244	89	46	109	
Refus de restituer un permis de conduire.....	122	80	7	35	
Non exécution d'un TIG ou d'une autre obligation judiciaire.....	4 421	3 645	320	456	
Non respect d'interdiction de séjour.....	218	108	27	83	
Usurpation d'identité.....	4 496	493	225	3 778	
Evasion de détenu.....	1 233	742	60	431	
Dénonciation calomnieuse.....	1 703	773	344	586	
Autres ordre administratif et judiciaire.....	3 774	1 387	692	1 695	
Autres délits.....	0	0	0	0	
<b>CONTRAVENTIONS DE 5e CLASSE.....</b>	<b>47 324</b>	<b>33 420</b>	<b>2 452</b>	<b>11 452</b>	
Circulation routière.....	15 911	14 610	37	1 264	
Défaut d'assurance.....	46	4	0	42	
Conduite d'un véhicule sans permis.....	10	8	0	2	
Appareil perturbateur d'instrument de la police.....	82	70	5	7	

Tableau 17. Nature des infractions sanctionnées dans les condamnations

7/8

	TOUTES INFRACTIONS		Infractions principales		Infractions associées rang 2, 3, 4
			uniques	multiples	
Grand excès de vitesse .....	14 547	13 815	11	721	
Autres .....	1 226	713	21	492	
<b>Infractions en matière de transports .....</b>	<b>8 145</b>	<b>4 048</b>	<b>1 354</b>	<b>2 743</b>	
Absence d'autorisation de transport routier .....	1 188	967	99	122	
Infraction à la réglementation sur les conditions de travail (transport) ..	3 811	1 584	703	1 524	
Autres .....	3 146	1 497	552	1 097	
<b>Blessures involontaires .....</b>	<b>611</b>	<b>281</b>	<b>4</b>	<b>326</b>	
Par conducteur avec ITT <= 3 mois .....	0	0	0	0	
Avec ITT <= 3 mois (sauf route, travail) .....	537	261	2	274	
Par accident du travail avec ITT <= 3 mois .....	74	20	2	52	
<b>Coups et violences volontaires .....</b>	<b>9 587</b>	<b>7 575</b>	<b>323</b>	<b>1 689</b>	
Avec ITT <= 8 jours .....	9 587	7 575	323	1 689	
<b>Atteintes aux moeurs .....</b>	<b>0</b>	<b>0</b>	<b>0</b>	<b>0</b>	
Racolage actif .....	0	0	0	0	
<b>Autres atteintes aux personnes .....</b>	<b>294</b>	<b>91</b>	<b>5</b>	<b>198</b>	
<b>Atteintes à l'environnement .....</b>	<b>3 406</b>	<b>2 070</b>	<b>400</b>	<b>936</b>	
Infraction en matière de chasse .....	1 620	668	328	624	
Abandon d'épaves, d'objets ou d'ordures .....	616	567	6	43	
Infraction en matière de pêche .....	123	59	8	56	
Autres .....	1 047	776	58	213	
<b>Travail et sécurité sociale .....</b>	<b>642</b>	<b>265</b>	<b>62</b>	<b>315</b>	
Infraction à l'assujettissement à la sécurité sociale .....	29	23	0	6	
Infraction à la législation sur les congés .....	105	50	10	45	
Médecine du travail .....	288	99	24	165	
Autres .....	220	93	28	99	
<b>Atteintes à l'ordre économique .....</b>	<b>1 450</b>	<b>727</b>	<b>150</b>	<b>573</b>	
Transport ou stockage de denrées périssables .....	483	89	89	305	
Non respect de l'information du consommateur .....	352	187	31	134	
Autres atteintes à l'ordre économique .....	615	451	30	134	
<b>Ordre administratif et judiciaire .....</b>	<b>66</b>	<b>45</b>	<b>0</b>	<b>21</b>	
Outrage à citoyen chargé d'un ministère public .....	0	0	0	0	
Autres .....	66	45	0	21	
<b>Atteintes aux biens .....</b>	<b>6 425</b>	<b>3 426</b>	<b>106</b>	<b>2 893</b>	
Dégradation ou détérioration légère d'un bien d'autrui .....	6 363	3 385	106	2 872	
Autres .....	62	41	0	21	



Tableau 17. Nature des infractions sanctionnées dans les condamnations

8/8

	TOUTES INFRACTIONS	Infractions principales		Infractions associées rang 2, 3, 4
		uniques	multiples	
Atteintes à la sûreté publique .....	779	278	11	490
Séjour irrégulier d'un ressortissant CEE .....	1	1	0	0
Absence de livret de circulation .....	13	10	0	3
Infractions à la législation sur la télécommunication .....	3	3	0	0
Autres atteintes à la sûreté publique .....	762	264	11	487
Atteintes à la santé .....	8	4	0	4
Autres contraventions .....	0	0	0	0

Source : ministère de la Justice, Casier judiciaire national, SDSE

Tableau 18. Nombre de peines prononcées à titre principal et nombre de peines associées selon la nature de l'infraction

	TOUTES PEINES	Peine principale	Toutes peines	Peines associées	
				dont mesures de substitution	dont amendes
<b>TOUTES INFRACTIONS</b>	<b>878 325</b>	<b>610 005</b>	<b>268 320</b>	<b>221 398</b>	<b>44 377</b>
<b>CRIMES</b>	<b>4 327</b>	<b>2 681</b>	<b>1 646</b>	<b>1 617</b>	<b>19</b>
Homicides volontaires	749	420	329	328	0
Meurtre	378	211	167	167	0
Assassinat	187	110	77	76	0
Meurtre sur mineur de moins de 15 ans	19	11	8	8	0
Autres	165	88	77	77	0
<b>Coups et violences volontaires</b>	<b>444</b>	<b>293</b>	<b>151</b>	<b>149</b>	<b>0</b>
Mort non intentionnelle	233	164	69	68	0
Infirmité permanente	59	34	25	25	0
Envers mineurs	52	33	19	19	0
Autres	100	62	38	37	0
<b>Viols et attentats à la pudeur</b>	<b>2 011</b>	<b>1 188</b>	<b>823</b>	<b>812</b>	<b>7</b>
Viol commis par plusieurs personnes	137	94	43	43	0
Viol avec circonstances aggravantes	646	362	284	281	1
Viol sur mineur de moins de 15 ans	542	355	187	187	0
Viol par ascendant ou personne ayant autorité	287	154	133	133	0
Viol simple et autres	399	223	176	168	6
<b>Vois, recels, destructions</b>	<b>1 048</b>	<b>744</b>	<b>304</b>	<b>301</b>	<b>0</b>
Vol avec port d'arme	662	488	174	172	0
Autre vol qualifié	330	215	115	114	0
Recel qualifié	22	16	6	6	0
Destruction - dégradation	34	25	9	9	0
<b>Atteintes à la sûreté publique</b>	<b>25</b>	<b>12</b>	<b>13</b>	<b>13</b>	<b>0</b>
Faux-monnayage	3	1	2	2	0
Autres atteintes à la sûreté publique	22	11	11	11	0
<b>Autres crimes</b>	<b>50</b>	<b>24</b>	<b>26</b>	<b>14</b>	<b>12</b>

Tableau 18. Nombre de peines prononcées à titre principal et nombre de peines associées selon la nature de l'infraction 2/9

	TOUTES PEINES	Peine principale	Peines associées		dont amendes
			Toutes peines	dont mesures de substitution	
DÉLITS .....	821 731	571 452	250 279	206 578	41 166
Vols, recels .....	111 411	99 096	12 315	9 098	2 816
Vol simple .....	25 994	24 034	1 960	1 123	748
Vol avec effraction .....	4 816	4 316	500	387	91
Vol avec violences .....	4 456	3 874	582	491	77
Vol avec destruction ou dégradation .....	7 116	6 537	579	375	176
Vol avec 1 circonstance aggravante .....	24 830	22 481	2 349	1 665	609
Vol avec 2 ou 3 circonstances aggravantes .....	28 184	24 273	3 911	3 359	445
Recel simple .....	13 718	11 738	1 980	1 369	551
Recel aggravé .....	2 289	1 841	448	325	117
Autres vols .....	8	2	6	4	2
Escoqueries, abus de confiance .....	18 904	15 817	3 087	2 061	937
Escroquerie .....	10 976	8 912	2 064	1 350	649
Abus de confiance et de blanc-seing .....	3 344	2 855	489	313	171
Détournement ou destruction d'objet saisi ou gagé .....	71	65	6	2	4
Filouterie d'hôtel .....	187	178	9	2	7
Filouterie d'aliments .....	256	242	14	3	9
Autres filouteries .....	1 276	1 208	68	28	35
Extorsion de fonds, chantage .....	2 794	2 357	437	363	62
Destructions, dégradations .....	16 116	14 410	1 706	1 052	618
Destruction d'un bien d'autrui .....	6 540	5 887	653	309	337
Destruction d'un bien d'autrui par explosion ou incendie .....	2 802	2 432	370	308	60
Destruction d'un bien d'autrui avec effraction .....	3 797	3 497	300	186	108
Dégradation d'un monument d'utilité publique .....	2 551	2 312	239	130	88
Acte de cruauté sur un animal domestique .....	322	185	137	116	21
Autres destructions .....	104	97	7	3	4
Circulation routière .....	398 848	230 333	168 515	147 335	19 733
Conduite en état alcoolique .....	224 643	111 550	113 093	103 898	8 928
Défaut de vitesse .....	5 633	3 557	2 076	1 684	389

Tableau 18. Nombre de peines prononcées à titre principal et nombre de peines associées selon la nature de l'infraction

	TOUTES PEINES	Peine principale	Peines associées		dont amendes
			Toutes peines	dont mesures de substitution	
Refus d'obtenir .....	13 852	8 872	4 980	3 641	1 273
Refus de vérification de l'état alcoolique .....	3 233	1 754	1 479	1 272	196
Conduite malgré suspension du permis .....	28 591	21 103	7 488	4 678	2 483
Défaut de plaques ou fausses plaques .....	1 251	920	331	240	85
Conduite sans permis .....	44 825	35 563	9 262	5 136	3 472
Conduite en ayant fait usage de stupéfiants .....	38 356	18 827	19 529	18 117	1 366
Défaut d'assurance .....	37 269	27 448	9 821	8 317	1 441
Autres circulation routière .....	1 195	739	456	352	100
<b>Transports .....</b>	<b>3 727</b>	<b>2 930</b>	<b>797</b>	<b>26</b>	<b>771</b>
Obstacle au contrôle d'autorisation de transport routier .....	1 290	1 029	261	10	251
Transport routier sans autorisation .....	691	603	88	2	86
Infraction en matière de navigation .....	186	124	62	1	61
Autres .....	1 560	1 174	386	13	373
<b>Chèques .....</b>	<b>2 939</b>	<b>2 551</b>	<b>388</b>	<b>274</b>	<b>108</b>
Contrefaçon de chèques et usage .....	2 109	1 803	306	224	76
Retrait ou blocage de la provision d'un chèque .....	392	348	44	21	23
Violation à l'interdiction d'émettre .....	406	372	34	26	8
Autres .....	32	28	4	3	1
<b>Travail et sécurité sociale .....</b>	<b>7 353</b>	<b>5 417</b>	<b>1 936</b>	<b>569</b>	<b>1 363</b>
Hygiène et sécurité .....	812	595	217	34	183
Travail illégal .....	5 443	3 840	1 603	503	1 097
Entrave aux fonctions de l'inspecteur du travail .....	317	244	73	14	59
Fraude aux prestations ou cotisations sociales .....	688	656	32	13	18
Entrave à la représentation des salariés .....	26	23	3	1	2
Autres .....	67	59	8	4	4
<b>Fraudes et contrefaçons .....</b>	<b>1 299</b>	<b>740</b>	<b>559</b>	<b>309</b>	<b>247</b>
Tromperie sur la marchandise .....	612	359	253	137	115
Détention de denrées nuisibles à la santé .....	108	54	54	9	45
Contrefaçon de marque, modèle ou oeuvre .....	557	318	239	161	76

Tableau 18. Nombre de peines prononcées à titre principal et nombre de peines associées selon la nature de l'infraction

	TOUTES PEINES	Peine principale	Peines associées		dont amendes
			Toutes peines	dont mesures de substitution	
Autres fraudes .....	22	9	13	2	11
<b>Législation sur la concurrence et les prix</b> .....	1 993	1 524	469	243	226
Publicité mensongère.....	241	162	79	35	44
Achat ou vente sans facture .....	89	63	26	13	13
Technique de vente répréhensible.....	476	342	134	48	86
Prix illicites et autres.....	1 187	957	230	147	83
<b>Législation sur les sociétés</b> .....	1 934	1 236	698	424	274
Banqueroute .....	600	345	255	178	77
Gestion et comptabilité délictueuses .....	779	461	318	181	137
Exercice illégal d'une profession.....	533	413	120	64	56
Autres .....	22	17	5	1	4
<b>Atteintes aux finances publiques</b> .....	3 527	1 887	1 640	1 081	554
Fraude à l'impôt.....	1 175	727	448	264	184
Infraction douanière .....	1 469	664	805	524	280
Autres .....	883	496	387	293	90
<b>Coups et violences volontaires</b> .....	66 619	57 442	9 177	6 038	3 052
Avec ITT > 8 jours sans circonstance aggravante .....	3 041	2 725	316	109	205
Avec ITT <= 8 jours avec circonstances aggravantes.....	52 692	45 353	7 339	4 736	2 532
Avec ITT > 8 jours avec circonstances aggravantes .....	8 159	6 896	1 263	1 010	240
Envers mineur de moins de 15 ans avec incapacité <= 8 jours.....	899	818	81	38	43
Envers mineur de moins de 15 ans avec incapacité > 8 jours .....	1 464	1 326	138	117	21
Autres violences envers mineur .....	364	324	40	28	11
<b>Homicides involontaires</b> .....	2 093	1 112	981	860	121
Par conducteur .....	1 423	740	683	612	71
Par conducteur en état alcoolique .....	347	161	186	173	13
Par accident du travail .....	73	49	24	3	21
Autres homicides involontaires.....	250	162	88	72	16
<b>Blessures involontaires</b> .....	13 052	7 449	5 603	4 569	1 025
Par conducteur .....	8 558	5 130	3 428	2 810	609

Tableau 18. Nombre de peines prononcées à titre principal et nombre de peines associées selon la nature de l'infraction

	TOUTES PEINES	Peine principale	Peines associées		dont amendes
			Toutes peines	dont mesures de substitution	
Par conducteur en état alcoolique avec ITT <=3mois.....	3 326	1 562	1 764	1 482	282
Par conducteur en état alcoolique avec ITT >3mois .....	359	172	187	166	21
Par accident du travail avec ITT >3mois .....	178	117	61	5	56
Autres .....	631	468	163	106	57
<b>Atteintes à la famille .....</b>	<b>5 337</b>	<b>5 264</b>	<b>73</b>	<b>29</b>	<b>44</b>
Abandon de famille.....	4 343	4 308	35	7	28
Non présentation d'enfant.....	839	818	21	9	12
Abandon de foyer.....	137	122	15	12	3
Autres .....	18	16	2	1	1
<b>Atteintes aux mœurs .....</b>	<b>11 262</b>	<b>8 456</b>	<b>2 806</b>	<b>2 484</b>	<b>304</b>
Exhibition sexuelle.....	1 648	1 494	154	95	55
Proxénétisme .....	390	180	210	164	46
Proxénétisme aggravé.....	728	324	404	330	73
Agression sexuelle.....	1 625	1 373	252	216	31
Agression sexuelle avec circonstances aggravantes.....	826	678	148	141	4
Atteinte sexuelle sur mineur sans circonstance aggravante.....	357	300	57	53	4
Atteinte ou agression sexuelle sur mineur avec circonstances aggravantes .....	3 163	2 456	707	694	12
Autres atteintes aux mœurs sur mineur.....	2 086	1 291	795	719	73
Agression sexuelle par ascendant ou personne ayant autorité.....	241	191	50	47	3
Autres atteintes aux mœurs.....	198	169	29	25	3
<b>Autres atteintes à la personne .....</b>	<b>15 298</b>	<b>12 741</b>	<b>2 557</b>	<b>1 379</b>	<b>1 147</b>
Violation de domicile .....	1 319	1 097	222	76	140
Diffamation, discrimination.....	710	622	88	31	57
Menaces .....	8 615	7 293	1 322	680	627
Non assistance ou mise en danger d'autrui .....	1 218	843	375	263	106
Détention, séquestration.....	680	482	198	173	25
Atteintes à la vie privée.....	2 701	2 353	348	154	190
Violation de sépulture .....	55	51	4	2	2

Tableau 18. Nombre de peines prononcées à titre principal et nombre de peines associées selon la nature de l'infraction 6/9

	TOUTES PEINES	Peine principale	Peines associées		dont amendes
			Toutes peines	dont mesures de substitution	
<b>Infractions sur les stupéfiants</b> .....	82 163	56 697	25 466	20 793	4 552
Détention, acquisition .....	20 754	12 765	7 989	6 434	1 511
Usage illicite .....	41 988	33 498	8 490	7 261	1 183
Trafic (import, export) .....	2 639	1 159	1 480	1 104	373
Commerce, transport .....	12 922	6 913	6 009	4 770	1 212
Offre et cession .....	3 548	2 187	1 361	1 115	245
Aide à l'usage par autrui.....	42	34	8	7	1
Autres .....	270	141	129	102	27
<b>Autres infractions à la santé publique</b> .....	678	472	206	121	84
Réglementation des débits de boissons .....	211	175	36	16	20
Exercice illégal d'une profession médicale .....	163	95	68	39	29
Autres .....	304	202	102	66	35
<b>Police des étrangers, nomades</b> .....	3 539	2 171	1 368	1 069	274
Entrée ou séjour irrégulier d'un étranger.....	2 550	1 439	1 111	952	137
Maintien irrégulier sur le territoire français.....	452	361	91	82	6
Règlement sur le travail des étrangers.....	537	371	166	35	131
Nomades .....	0	0	0	0	0
<b>Commerce et transport d'armes</b> .....	8 063	5 836	2 227	1 840	355
Port et transport illicites d'arme.....	6 332	4 833	1 499	1 208	266
Acquisition ou détention d'arme .....	1 610	907	703	613	83
Fabrication, commerce illicites d'explosifs.....	121	96	25	19	6
<b>Infractions militaires</b> .....	754	742	12	6	6
Désertion .....	624	622	2	1	1
Insoumission et autres.....	130	120	10	5	5
<b>Autres atteintes à la sûreté publique</b> .....	2 513	1 440	1 073	868	197
Législation sur la télécommunication .....	5	4	1	1	0
Législation sur les jeux de hasard .....	395	243	152	115	37
Association de malfaiteurs .....	1 585	802	783	656	120
Autres atteintes à la sûreté publique.....	528	391	137	96	40

Tableau 18. Nombre de peines prononcées à titre principal et nombre de peines associées selon la nature de l'infraction

	TOUTES PEINES	Peine principale	Peines associées		
			Toutes peines	dont mesures de substitution	dont amendes
Faux en écriture publique ou privée .....	6 443	4 721	1 722	1 121	517
Faux ou usage de faux en écriture privée.....	2 234	1 781	453	217	222
Falsification de document.....	3 191	2 262	929	666	217
Obtention, usage de document administratif faux ou inexact.....	1 018	678	340	238	78
<b>Atteintes à l'environnement .....</b>	<b>4 646</b>	<b>3 097</b>	<b>1 549</b>	<b>1 179</b>	<b>370</b>
Travaux ou utilisation illégale des sols.....	932	702	230	124	106
Défaut de permis de construire .....	2 299	1 544	755	746	9
Infraction en matière de pêche.....	368	245	123	67	56
Infraction en matière de chasse .....	466	188	278	172	106
Autres .....	581	418	163	70	93
<b>Ordre administratif et judiciaire .....</b>	<b>31 220</b>	<b>27 871</b>	<b>3 349</b>	<b>1 750</b>	<b>1 471</b>
Outrage à agent de la force publique .....	14 041	12 708	1 333	633	665
Rébellion.....	4 419	3 852	567	311	237
Violence sur agent de l'autorité publique .....	2 072	1 824	248	159	81
Outrage ou violence à magistrat.....	226	216	10	5	5
Corruption de fonctionnaire .....	348	233	115	57	58
Usurpation de fonction ou de titre.....	186	135	51	30	21
Refus de restituer un permis de conduire .....	102	87	15	11	4
Non exécution d'un TIG ou d'une autre obligation judiciaire.....	4 127	3 965	162	85	75
Non respect d'interdiction de séjour .....	150	135	15	10	3
Usurpation d'identité.....	863	718	145	55	78
Evasion de détenu .....	843	802	41	24	5
Dénonciation calomnieuse .....	1 302	1 117	185	75	109
Autres ordre administratif et judiciaire.....	2 541	2 079	462	295	130
Autres délits .....	0	0	0	0	0
<b>CONTRAVENTIONS DE 5e CLASSE .....</b>	<b>52 267</b>	<b>35 872</b>	<b>16 395</b>	<b>13 203</b>	<b>3 192</b>
<b>Circulation routière .....</b>	<b>27 416</b>	<b>14 647</b>	<b>12 769</b>	<b>12 637</b>	<b>132</b>
Défaut d'assurance .....	4	4	0	0	0
Conduite d'un véhicule sans permis .....	8	8	0	0	0



Tableau 18. Nombre de peines prononcées à titre principal et nombre de peines associées selon la nature de l'infraction

	TOUTES PEINES	Peine principale	Peines associées		dont amendes
			Toutes peines	dont mesures de substitution	
Appareil perturbateur d'instrument de la police.....	102	75	27	20	7
Grand excès de vitesse .....	26 487	13 826	12 661	12 567	94
Autres .....	815	734	81	50	31
<b>Infractions en matière de transports .....</b>	<b>7 207</b>	<b>5 402</b>	<b>1 805</b>	<b>0</b>	<b>1 805</b>
Absence d'autorisation de transport routier.....	1 167	1 066	101	0	101
Infraction à la réglementation sur les conditions de travail (transport) ..	3 267	2 287	980	0	980
Autres .....	2 773	2 049	724	0	724
<b>Blessures involontaires .....</b>	<b>324</b>	<b>285</b>	<b>39</b>	<b>33</b>	<b>6</b>
Par conducteur avec ITT <= 3 mois .....	0	0	0	0	0
Avec ITT <= 3 mois (sauf route, travail) .....	300	263	37	33	4
Par accident du travail avec ITT <= 3 mois .....	24	22	2	0	2
<b>Coups et violences volontaires .....</b>	<b>8 351</b>	<b>7 898</b>	<b>453</b>	<b>162</b>	<b>291</b>
Avec ITT <= 8 jours .....	8 351	7 898	453	162	291
<b>Atteintes aux moeurs .....</b>	<b>0</b>	<b>0</b>	<b>0</b>	<b>0</b>	<b>0</b>
Racolage actif .....	0	0	0	0	0
<b>Autres atteintes aux personnes .....</b>	<b>104</b>	<b>96</b>	<b>8</b>	<b>3</b>	<b>5</b>
<b>Atteintes à l'environnement .....</b>	<b>3 305</b>	<b>2 470</b>	<b>835</b>	<b>301</b>	<b>534</b>
Infraction en matière de chasse .....	1 731	996	735	292	443
Abandon d'épaves, d'objets ou d'ordures .....	579	573	6	1	5
Infraction en matière de pêche .....	80	67	13	1	12
Autres .....	915	834	81	7	74
<b>Travail et sécurité sociale .....</b>	<b>394</b>	<b>327</b>	<b>67</b>	<b>0</b>	<b>67</b>
Infraction à l'assujettissement à la sécurité sociale.....	23	23	0	0	0
Infraction à la législation sur les congés .....	72	60	12	0	12
Médecine du travail .....	146	123	23	0	23
Autres .....	153	121	32	0	32
<b>Atteintes à l'ordre économique .....</b>	<b>1 118</b>	<b>877</b>	<b>241</b>	<b>0</b>	<b>241</b>
Transport ou stockage de denrées périssables .....	340	178	162	0	162
Non respect de l'information du consommateur .....	257	218	39	0	39

+

9/9

Tableau 18. Nombre de peines prononcées à titre principal et nombre de peines associées selon la nature de l'infraction

	TOUTES PEINES	Peine principale	Peines associées	
			Toutes peines	dont amendes
Autres atteintes à l'ordre économique.....	521	481	40	0
Ordre administratif et judiciaire .....	46	45	1	1
Outrage à citoyen chargé d'un ministère public.....	0	0	0	0
Autres .....	46	45	1	1
<b>Atteintes aux biens .....</b>	<b>3 685</b>	<b>3 532</b>	<b>153</b>	<b>52</b>
Dégradation ou détérioration légère d'un bien d'autrui .....	3 642	3 491	151	50
Autres .....	43	41	2	2
<b>Atteintes à la sûreté publique .....</b>	<b>313</b>	<b>289</b>	<b>24</b>	<b>14</b>
Séjour irrégulier d'un ressortissant CEE .....	1	1	0	0
Absence de livret de circulation.....	10	10	0	0
Infractions à la législation sur la télécommunication .....	3	3	0	0
Autres atteintes à la sûreté publique.....	299	275	24	14
<b>Atteintes à la santé.....</b>	<b>4</b>	<b>4</b>	<b>0</b>	<b>0</b>
<b>Autres contraventions.....</b>	<b>0</b>	<b>0</b>	<b>0</b>	<b>0</b>

Source : ministère de la Justice, Casier judiciaire national, SDSE

+

+

+

Tableau 19. Nombre d'amendes prononcées en accompagnement d'une autre peine selon la nature de cette peine et selon la nature de l'infraction

1/9

	TOUTES PEINES PRINCIPALES	Nature de la peine principale				Peine de substitution	Autres
		Réclusion et emprisonnement	Amende		Autres		
			dont emprisonnement avec sursis total	dont emprison. ferme et sursis partiel			
TOUTES INFRACTIONS	44 355	37 530	27 187	10 343	5 809	980	36
CRIMES .....	19	19	1	18	0	0	0
Homicides volontaires .....	0	0	0	0	0	0	0
Meurtre .....	0	0	0	0	0	0	0
Assassinat .....	0	0	0	0	0	0	0
Meurtre sur mineur de moins de 15 ans .....	0	0	0	0	0	0	0
Autres .....	0	0	0	0	0	0	0
Coups et violences volontaires .....	0	0	0	0	0	0	0
Mort non intentionnelle .....	0	0	0	0	0	0	0
Infirmité permanente .....	0	0	0	0	0	0	0
Envers mineurs .....	0	0	0	0	0	0	0
Autres .....	0	0	0	0	0	0	0
Viols et attentats à la pudeur .....	7	7	1	6	0	0	0
Viol commis par plusieurs personnes .....	0	0	0	0	0	0	0
Viol avec circonstances aggravantes .....	1	1	1	0	0	0	0
Viol sur mineur de moins de 15 ans .....	0	0	0	0	0	0	0
Viol par ascendant ou personne ayant autorité .....	0	0	0	0	0	0	0
Viol simple et autres .....	6	6	0	6	0	0	0
Vol, recels, destructions .....	0	0	0	0	0	0	0
Vol avec port d'arme .....	0	0	0	0	0	0	0
Autre vol qualifié .....	0	0	0	0	0	0	0
Recel qualifié .....	0	0	0	0	0	0	0
Destruction - dégradation .....	0	0	0	0	0	0	0
Atteintes à la sûreté publique .....	0	0	0	0	0	0	0
Faux-monnyage .....	0	0	0	0	0	0	0
Autres atteintes à la sûreté publique .....	0	0	0	0	0	0	0
Autres crimes .....	12	12	0	12	0	0	0

Tableau 19. Nombre d'amendes prononcées en accompagnement d'une autre peine selon la nature de cette peine et selon la nature de l'infraction 2/9

	TOUTES PEINES PRINCIPALES	Nature de la peine principale				Autres	
		Réclusion et emprisonnement	Amende		Peine de substitution		
			dont emprisonnement avec sursis total	dont emprisonnement et sursis partiel			Amende
<b>DÉLITS</b> .....	41 145	37 511	27 186	10 325	2 653	945	36
Vols, recels .....	2 813	2 686	1 956	730	53	63	11
Vol simple .....	748	684	501	183	35	24	5
Vol avec effraction.....	91	88	54	34	1	2	0
Vol avec violences.....	76	74	36	38	0	2	0
Vol avec destruction ou dégradation.....	176	169	118	51	2	5	0
Vol avec 1 circonstance aggravante .....	609	589	471	118	5	13	2
Vol avec 2 ou 3 circonstances aggravantes .....	445	436	301	135	1	6	2
Recel simple .....	549	529	391	138	9	10	1
Recel aggravé .....	117	115	82	33	0	1	1
Autres vols.....	2	2	2	0	0	0	0
<b>Escroqueries, abus de confiance</b> .....	937	921	731	190	5	8	3
Escroquerie .....	649	642	521	121	3	2	2
Abus de confiance et de blanc-seing.....	171	170	146	24	0	1	0
Détournement ou destruction d'objet saisi ou gagé .....	4	4	3	1	0	0	0
Flouterie d'hôtel.....	7	7	7	0	0	0	0
Flouterie d'aliments.....	9	7	2	5	0	2	0
Autres flouteries .....	35	31	19	12	1	3	0
Extorsion de fonds, chantage.....	62	60	33	27	1	0	1
<b>Destructions, dégradations</b> .....	616	509	350	159	47	57	3
Destruction d'un bien d'autrui .....	337	270	171	99	38	29	0
Destruction d'un bien d'autrui par explosion ou incendie.....	60	54	32	22	1	5	0
Destruction d'un bien d'autrui avec effraction .....	106	94	78	16	2	9	1
Dégradation d'un monument d'utilité publique.....	88	67	49	18	5	14	2
Acte de cruauté sur un animal domestique .....	21	20	16	4	1	0	0
Autres destructions .....	4	4	4	0	0	0	0
<b>Circulation routière</b> .....	19 729	18 507	13 998	4 509	755	463	4
Conduite en état alcoolique .....	8 928	8 682	7 376	1 306	136	110	0

Tableau 19. Nombre d'amendes prononcées en accompagnement d'une autre peine selon la nature de cette peine et selon la nature de l'infraction

	TOUTES PEINES PRINCIPALES	Nature de la peine principale				Peine de substitution	Autres
		Réclusion et emprisonnement	Amende		Autres		
			dont emprisonnement avec sursis total	dont emprison. ferme et sursis partiel			
Délict de fuite.....	389	379	291	88	2	8	0
Refus d'obtempérer.....	1 271	1 141	778	363	71	58	1
Refus de vérification de l'état alcoolique.....	196	190	148	42	2	4	0
Conduite malgré suspension du permis.....	2 483	2 288	1 577	711	100	95	0
Défaut de plaques ou fausses plaques.....	85	79	53	26	4	2	0
Conduite sans permis.....	3 472	3 150	1 891	1 259	205	114	3
Conduite en ayant fait usage de stupéfiants.....	1 366	1 292	1 098	194	40	34	0
Défaut d'assurance.....	1 439	1 226	721	505	183	30	0
Autres circulation routière.....	100	80	65	15	12	8	0
Transports.....	771	45	41	4	719	7	0
Obstacle au contrôle d'autorisation de transport routier.....	251	12	9	3	233	6	0
Transport routier sans autorisation.....	86	6	6	0	80	0	0
Infraction en matière de navigation.....	61	4	4	0	56	1	0
Autres.....	373	23	22	1	350	0	0
<b>Chèques</b> .....	<b>108</b>	<b>107</b>	<b>90</b>	<b>17</b>	<b>0</b>	<b>1</b>	<b>0</b>
Contrefaçon de chèques et usage.....	76	75	62	13	0	1	0
Retrait ou blocage de la provision d'un chèque.....	23	23	20	3	0	0	0
Violation à l'interdiction d'émettre.....	8	8	7	1	0	0	0
Autres.....	1	1	1	0	0	0	0
<b>Travail et sécurité sociale</b> .....	<b>1 363</b>	<b>1 030</b>	<b>874</b>	<b>156</b>	<b>325</b>	<b>8</b>	<b>0</b>
Hygiène et sécurité.....	183	53	48	5	129	1	0
Travail illégal.....	1 097	924	779	145	167	6	0
Entrave aux fonctions de l'inspecteur du travail.....	59	38	34	4	20	1	0
Fraude aux prestations ou cotisations sociales.....	18	14	12	2	4	0	0
Entrave à la représentation des salariés.....	2	0	0	0	2	0	0
Autres.....	4	1	1	0	3	0	0
<b>Fraudes et contrefaçons</b> .....	<b>247</b>	<b>199</b>	<b>164</b>	<b>35</b>	<b>46</b>	<b>2</b>	<b>0</b>
Tromperie sur la marchandise.....	115	100	80	20	15	0	0

Tableau 19. Nombre d'amendes prononcées en accompagnement d'une autre peine selon la nature de cette peine et selon la nature de l'infraction

	TOUTES PEINES PRINCIPALES	Nature de la peine principale				Peine de substitution	Autres
		Réclusion et emprisonnement		Amende			
		dont emprisonnement avec sursis total	dont emprisonnement et sursis partiel				
Détention de denrées nuisibles à la santé.....	45	25	24	1	19	1	0
Contrefaçon de marque, modèle ou oeuvre .....	76	69	55	14	6	1	0
Autres fraudes.....	11	5	5	0	6	0	0
<b>Législation sur la concurrence et les prix</b> .....	<b>226</b>	<b>189</b>	<b>171</b>	<b>18</b>	<b>34</b>	<b>3</b>	<b>0</b>
Publicité mensongère .....	44	27	26	1	17	0	0
Achat ou vente sans facture.....	13	10	7	3	2	1	0
Technique de vente répréhensible.....	86	78	72	6	6	2	0
Prix illicites et autres.....	83	74	66	8	9	0	0
<b>Législation sur les sociétés</b> .....	<b>274</b>	<b>258</b>	<b>208</b>	<b>50</b>	<b>13</b>	<b>3</b>	<b>0</b>
Banqueroute.....	77	76	58	18	0	1	0
Gestion et comptabilité délictueuses.....	137	134	112	22	2	1	0
Exercice illégal d'une profession .....	56	44	35	9	11	1	0
Autres .....	4	4	3	1	0	0	0
<b>Atteintes aux finances publiques</b> .....	<b>554</b>	<b>545</b>	<b>301</b>	<b>244</b>	<b>9</b>	<b>0</b>	<b>0</b>
Fraude à l'impôt .....	184	183	125	58	1	0	0
Infraction douanière .....	280	272	120	152	8	0	0
Autres .....	90	90	56	34	0	0	0
<b>Coups et violences volontaires</b> .....	<b>3 046</b>	<b>2 831</b>	<b>2 117</b>	<b>714</b>	<b>93</b>	<b>114</b>	<b>8</b>
Avec ITT > 8 jours sans circonstance aggravante.....	205	187	154	33	14	4	0
Avec ITT <= 8 jours avec circonstances aggravantes .....	2 526	2 341	1 767	574	74	103	8
Avec ITT > 8 jours avec circonstances aggravantes ....	240	234	145	89	2	4	0
Envers mineur de moins de 15 ans avec incapacité <= 8 jours .....	43	39	29	10	2	2	0
Envers mineur de moins de 15 ans avec incapacité > 8 jours .....	21	19	15	4	1	1	0
Autres violences envers mineur .....	11	11	7	4	0	0	0
<b>Homicides involontaires</b> .....	<b>121</b>	<b>118</b>	<b>89</b>	<b>29</b>	<b>3</b>	<b>0</b>	<b>0</b>
Par conducteur .....	71	71	54	17	0	0	0
Par conducteur en état alcoolique .....	13	13	6	7	0	0	0
Par accident du travail .....	21	18	17	1	3	0	0

Tableau 19. Nombre d'amendes prononcées en accompagnement d'une autre peine selon la nature de cette peine et selon la nature de l'infraction

	TOUTES PEINES PRINCIPALES	Nature de la peine principale				Peine de substitution	Autres
		Réclusion et emprisonnement		Amende			
		dont emprisonnement avec sursis total	dont emprisonnement et sursis partiel				
Autres homicides involontaires.....	16	16	12	4	0	0	
Blessures involontaires .....	1 025	985	867	118	34	6	
Par conducteur .....	609	595	510	85	10	4	
Par conducteur en état alcoolique avec ITT <=3mois .....	282	281	261	20	0	1	
Par conducteur en état alcoolique avec ITT >3mois .....	21	21	15	6	0	0	
Par accident du travail avec ITT >3mois .....	56	44	41	3	12	0	
Autres .....	57	44	40	4	12	1	
<b>Atteintes à la famille .....</b>	<b>44</b>	<b>44</b>	<b>34</b>	<b>10</b>	<b>0</b>	<b>0</b>	
Abandon de famille .....	28	28	23	5	0	0	
Non présentation d'enfant .....	12	12	8	4	0	0	
Abandon de foyer .....	3	3	3	0	0	0	
Autres .....	1	1	0	1	0	0	
<b>Atteintes aux moeurs .....</b>	<b>304</b>	<b>297</b>	<b>204</b>	<b>93</b>	<b>5</b>	<b>2</b>	
Exhibition sexuelle.....	55	53	47	6	0	2	
Proxénéitisme .....	46	46	27	19	0	0	
Proxénéitisme aggravé .....	73	73	30	43	0	0	
Agression sexuelle.....	31	31	18	13	0	0	
Agression sexuelle avec circonstances aggravantes .....	4	4	1	3	0	0	
Atteinte sexuelle sur mineur sans circonstance aggravante.....	4	3	3	0	1	0	
Atteinte ou agression sexuelle sur mineur avec circonstances aggravantes .....	12	12	11	1	0	0	
Autres atteintes aux moeurs sur mineur .....	73	69	61	8	4	0	
Agression sexuelle par ascendant ou personne ayant autorité .....	3	3	3	0	0	0	
Autres atteintes aux moeurs .....	3	3	3	0	0	0	
<b>Autres atteintes à la personne .....</b>	<b>1 147</b>	<b>1 000</b>	<b>712</b>	<b>288</b>	<b>64</b>	<b>79</b>	
Violation de domicile.....	140	119	78	41	12	9	
Diffamation, discrimination .....	57	47	44	3	8	2	
Menaces.....	627	554	358	196	21	50	

+

Tableau 19. Nombre d'amendes prononcées en accompagnement d'une autre peine selon la nature de cette peine et selon la nature de l'infraction 6/9

	TOUTES PEINES PRINCIPALES	Nature de la peine principale				Autres	
		Réclusion et emprisonnement		Amende			Peine de substitution
		dont emprisonnement avec sursis total	dont emprisonnement et sursis partiel				
Non assistance ou mise en danger d'autrui .....	106	83	75	8	13	9	1
Détention, séquestration .....	25	25	10	15	0	0	0
Atteintes à la vie privée .....	190	170	145	25	10	9	1
Violation de sépulture .....	2	2	2	0	0	0	0
<b>Infractions sur les stupéfiants .....</b>	<b>4 551</b>	<b>4 491</b>	<b>2 277</b>	<b>2 214</b>	<b>41</b>	<b>18</b>	<b>1</b>
Détention, acquisition .....	1 511	1 501	1 810	691	4	6	0
Usage illicite.....	1 183	1 134	882	252	37	11	1
Trafic (import, export) .....	373	373	56	317	0	0	0
Commerce, transport .....	1 212	1 211	381	830	0	1	0
Offre et cession .....	244	244	141	103	0	0	0
Aide à l'usage par autrui .....	1	1	0	1	0	0	0
Autres .....	27	27	7	20	0	0	0
<b>Autres infractions à la santé publique .....</b>	<b>84</b>	<b>62</b>	<b>49</b>	<b>13</b>	<b>21</b>	<b>1</b>	<b>0</b>
Réglementation des débits de boissons .....	20	3	3	0	17	0	0
Exercice illégal d'une profession médicale.....	29	25	15	10	3	1	0
Autres .....	35	34	31	3	1	0	0
<b>Police des étrangers, nomades .....</b>	<b>274</b>	<b>243</b>	<b>171</b>	<b>72</b>	<b>29</b>	<b>2</b>	<b>0</b>
Entrée ou séjour irrégulier d'un étranger .....	137	134	81	53	2	1	0
Maintien irrégulier sur le territoire français .....	6	6	2	4	0	0	0
Règlement sur le travail des étrangers.....	131	103	88	15	27	1	0
Nomades .....	0	0	0	0	0	0	0
<b>Commerce et transport d'armes .....</b>	<b>354</b>	<b>275</b>	<b>187</b>	<b>88</b>	<b>56</b>	<b>22</b>	<b>1</b>
Port et transport illicites d'arme .....	265	193	130	63	49	22	1
Acquisition ou détention d'arme .....	83	77	55	22	6	0	0
Fabrication, commerce illicites d'explosifs .....	6	5	2	3	1	0	0
<b>Infractions militaires .....</b>	<b>6</b>	<b>6</b>	<b>5</b>	<b>1</b>	<b>0</b>	<b>0</b>	<b>0</b>
Désertion .....	1	1	1	0	0	0	0
Insoumission et autres.....	5	5	4	1	0	0	0
<b>Autres atteintes à la sûreté publique .....</b>	<b>197</b>	<b>194</b>	<b>77</b>	<b>117</b>	<b>3</b>	<b>0</b>	<b>0</b>

+

+

+



Tableau 19. Nombre d'amendes prononcées en accompagnement d'une autre peine selon la nature de cette peine et selon la nature de l'infraction 7/9

	TOUTES PEINES PRINCIPALES	Nature de la peine principale					Autres
		Réclusion et emprisonnement	Amende		Peine de substitution		
			dont emprisonnement avec sursis total	dont emprison. ferme et sursis partiel			
Législation sur la télécommunication .....	0	0	0	0	0	0	0
Législation sur les jeux de hasard .....	37	37	23	14	0	0	0
Association de malfaiteurs.....	120	120	24	96	0	0	0
Autres atteintes à la sûreté publique .....	40	37	30	7	3	0	0
Faux en écriture publique ou privée .....	517	514	421	93	2	1	0
Faux ou usage de faux en écriture privée .....	222	222	186	36	0	0	0
Falsification de document .....	217	214	171	43	2	1	0
Obtention, usage de document administratif faux ou inexact .....	78	78	64	14	0	0	0
Atteintes à l'environnement .....	370	127	113	14	225	18	0
Travaux ou utilisation illégale des sols .....	106	40	35	5	60	6	0
Défaut de permis de construire .....	9	6	5	1	3	0	0
Infraction en matière de pêche .....	56	7	3	4	49	0	0
Infraction en matière de chasse.....	106	41	39	2	53	12	0
Autres .....	93	33	31	2	60	0	0
<b>Ordre administratif et judiciaire .....</b>	<b>1 467</b>	<b>1 328</b>	<b>979</b>	<b>349</b>	<b>71</b>	<b>67</b>	<b>1</b>
Outrage à agent de la force publique.....	661	580	417	163	38	42	1
Rébellion .....	237	219	151	68	2	16	0
Violence sur agent de l'autorité publique.....	81	77	57	20	2	2	0
Outrage ou violence à magistrat .....	5	5	2	3	0	0	0
Corruption de fonctionnaire.....	58	57	45	12	1	0	0
Usurpation de fonction ou de titre.....	21	20	19	1	1	0	0
Refus de restituer un permis de conduire.....	4	4	3	1	0	0	0
Non exécution d'un TIG ou d'une autre obligation judiciaire.....	75	72	53	19	2	1	0
Non respect d'interdiction de séjour .....	3	3	0	3	0	0	0
Usurpation d'identité .....	78	61	34	27	13	4	0
Evasion de détenu.....	5	5	0	5	0	0	0
Dénonciation calomnieuse.....	109	109	104	5	0	0	0
Autres ordre administratif et judiciaire.....	130	116	94	22	12	2	0

Tableau 19. Nombre d'amendes prononcées en accompagnement d'une autre peine selon la nature de cette peine et selon la nature de l'infraction

	TOUTES PEINES PRINCIPALES	Nature de la peine principale				Peine de substitution	Autres
		Réclusion et emprisonnement		Amende			
		dont emprisonnement avec sursis total	dont emprison. ferme et sursis partiel				
Autres délits.....	0	0	0	0	0	0	
<b>CONTRAVENTIONS DE 5e CLASSE.....</b>	<b>3 191</b>	<b>0</b>	<b>0</b>	<b>3 156</b>	<b>35</b>	<b>0</b>	
Circulation routière .....	132	0	0	127	5	0	
Défaut d'assurance .....	0	0	0	0	0	0	
Conduite d'un véhicule sans permis .....	0	0	0	0	0	0	
Appareil perturbateur d'instrument de la police.....	7	0	0	7	0	0	
Grand excès de vitesse.....	94	0	0	89	5	0	
Autres .....	31	0	0	31	0	0	
<b>Infractions en matière de transports .....</b>	<b>1 805</b>	<b>0</b>	<b>0</b>	<b>1 805</b>	<b>0</b>	<b>0</b>	
Absence d'autorisation de transport routier .....	101	0	0	101	0	0	
Infraction à la réglementation sur les conditions de travail (transport) .....	980	0	0	980	0	0	
Autres .....	724	0	0	724	0	0	
<b>Blessures involontaires .....</b>	<b>6</b>	<b>0</b>	<b>0</b>	<b>6</b>	<b>0</b>	<b>0</b>	
Par conducteur avec ITT <= 3 mois.....	0	0	0	0	0	0	
Avec ITT <= 3 mois (sauf route, travail).....	4	0	0	4	0	0	
Par accident du travail avec ITT <= 3 mois .....	2	0	0	2	0	0	
<b>Coups et violences volontaires .....</b>	<b>290</b>	<b>0</b>	<b>0</b>	<b>268</b>	<b>22</b>	<b>0</b>	
Avec ITT <= 8 jours.....	290	0	0	268	22	0	
<b>Atteintes aux moeurs .....</b>	<b>0</b>	<b>0</b>	<b>0</b>	<b>0</b>	<b>0</b>	<b>0</b>	
Racolage actif .....	0	0	0	0	0	0	
<b>Autres atteintes aux personnes.....</b>	<b>5</b>	<b>0</b>	<b>0</b>	<b>5</b>	<b>0</b>	<b>0</b>	
<b>Atteintes à l'environnement .....</b>	<b>534</b>	<b>0</b>	<b>0</b>	<b>528</b>	<b>6</b>	<b>0</b>	
Infraction en matière de chasse.....	443	0	0	437	6	0	
Abandon d'épaves, d'objets ou d'ordures .....	5	0	0	5	0	0	
Infraction en matière de pêche .....	12	0	0	12	0	0	
Autres .....	74	0	0	74	0	0	
<b>Travail et sécurité sociale .....</b>	<b>67</b>	<b>0</b>	<b>0</b>	<b>67</b>	<b>0</b>	<b>0</b>	
Infraction à l'assujettissement à la sécurité sociale .....	0	0	0	0	0	0	

Tableau 19. Nombre d'amendes prononcées en accompagnement d'une autre peine selon la nature de cette peine et selon la nature de l'infraction 9/9

	TOUTES PEINES PRINCIPALES	Nature de la peine principale				Peine de substitution	Autres
		Réclusion et emprisonnement		Amende			
		dont emprisonnement avec sursis total	dont emprisonnement et sursis partiel				
Infraction à la législation sur les congés.....	12	0	0	12	0	0	
Médecine du travail .....	23	0	0	23	0	0	
Autres .....	32	0	0	32	0	0	
<b>Atteintes à l'ordre économique .....</b>	<b>241</b>	<b>0</b>	<b>0</b>	<b>241</b>	<b>0</b>	<b>0</b>	
Transport ou stockage de denrées périssables .....	162	0	0	162	0	0	
Non respect de l'information du consommateur .....	39	0	0	39	0	0	
Autres atteintes à l'ordre économique .....	40	0	0	40	0	0	
<b>Ordre administratif et judiciaire .....</b>	<b>0</b>	<b>0</b>	<b>0</b>	<b>0</b>	<b>0</b>	<b>0</b>	
Outrage à citoyen chargé d'un ministère public .....	0	0	0	0	0	0	
Autres .....	0	0	0	0	0	0	
<b>Atteintes aux biens .....</b>	<b>101</b>	<b>0</b>	<b>0</b>	<b>99</b>	<b>2</b>	<b>0</b>	
Dégradation ou détérioration légère d'un bien d'autrui .....	101	0	0	99	2	0	
Autres .....	0	0	0	0	0	0	
<b>Atteintes à la sûreté publique .....</b>	<b>10</b>	<b>0</b>	<b>0</b>	<b>10</b>	<b>0</b>	<b>0</b>	
Sejour irrégulier d'un ressortissant CEE.....	0	0	0	0	0	0	
Absence de livret de circulation .....	0	0	0	0	0	0	
Infractions à la législation sur la télécommunication.....	0	0	0	0	0	0	
Autres atteintes à la sûreté publique .....	10	0	0	10	0	0	
<b>Atteintes à la santé.....</b>	<b>0</b>	<b>0</b>	<b>0</b>	<b>0</b>	<b>0</b>	<b>0</b>	
<b>Autres contraventions .....</b>	<b>0</b>	<b>0</b>	<b>0</b>	<b>0</b>	<b>0</b>	<b>0</b>	

Source : ministère de la Justice, Casier judiciaire national, SDSE

Tableau 20. Nombre de mesures complémentaires selon la nature de la mesure et selon la nature de l'infraction

	TOUTES MESURES	Interdiction du territoire français	Déchéance des droits civiques et politiques	Suspension du permis de conduire	Interdiction du permis de conduire	TIG	Jours amendes	Confiscation	Mesures spécifiques aux mineurs	Autres
TOUTES INFRACTIONS	221 397	1 773	333	100 143	25 265	627	493	49 607	2 101	41 055
CRIMES	1 617	79	36	0	1	0	0	758	12	731
Homicides volontaires	328	15	1	0	0	0	0	178	0	134
Meurtre	167	8	1	0	0	0	0	99	0	59
Assassinat	76	3	0	0	0	0	0	42	0	31
Meurtre sur mineur de moins de 15 ans	8	0	0	0	0	0	0	4	0	4
Autres	77	4	0	0	0	0	0	33	0	40
Coups et violences volontaires	149	3	5	0	1	0	0	102	0	38
Mort non intentionnelle	68	3	2	0	1	0	0	52	0	10
Infirmité permanente	25	0	1	0	0	0	0	18	0	6
Envers mineurs	19	0	1	0	0	0	0	11	0	7
Autres	37	0	1	0	0	0	0	21	0	15
Viols et attentats à la pudeur	812	40	15	0	0	0	0	218	11	528
Viol commis par plusieurs personnes	43	10	0	0	0	0	0	20	1	12
Viol avec circonstances aggravantes	281	15	4	0	0	0	0	69	0	193
Viol sur mineur de moins de 15 ans	187	2	6	0	0	0	0	42	7	130
Viol par ascendant ou personne ayant autorité	133	1	4	0	0	0	0	34	0	94
Viol simple et autres	168	12	1	0	0	0	0	53	3	99
Vols, recels, destructions	301	19	14	0	0	0	0	237	1	30
Vol avec port d'arme	172	11	5	0	0	0	0	144	1	11
Autre vol qualifié	114	8	9	0	0	0	0	79	0	18
Recel qualifié	6	0	0	0	0	0	0	6	0	0
Destruction - dégradation	9	0	0	0	0	0	0	8	0	1
Atteintes à la sûreté publique	13	0	1	0	0	0	0	11	0	1
Faux-monnayage	2	0	1	0	0	0	0	0	0	1
Autres atteintes à la sûreté publique	11	0	0	0	0	0	0	11	0	0
Autres crimes	14	2	0	0	0	0	0	12	0	0

Lecture : 100 143 suspensions du permis de conduire ont été prononcées à titre complémentaire

Tableau 20. Nombre de mesures complémentaires selon la nature de la mesure et selon la nature de l'infraction

	TOUTES MESURES	Interdiction du territoire français	Déchéance des droits civiques et politiques	Suspension du permis de conduire	Interdiction du permis de conduire	TIG	Jours amendes	Confiscation	Mesures spécifiques aux mineurs	Autres
DÉLITS .....	206 578	1 694	297	88 437	25 261	596	493	48 598	2 073	39 129
Vols, recels .....	9 098	170	46	121	72	35	15	7 178	902	559
Vol simple .....	1 123	23	9	64	32	8	4	765	107	111
Vol avec effraction.....	387	7	1	5	0	3	1	333	21	16
Vol avec violences.....	491	24	9	0	3	0	0	334	63	58
Vol avec destruction ou dégradation.....	375	12	1	10	5	0	1	295	43	8
Vol avec 1 circonstance aggravante .....	1 665	20	5	24	18	7	1	1 288	207	95
Vol avec 2 ou 3 circonstances aggravantes .....	3 359	48	9	8	8	7	2	2 729	372	176
Recel simple .....	1 369	20	10	9	6	10	6	1 145	83	80
Recel aggravé .....	325	16	2	1	0	0	0	287	6	13
Autres vols.....	4	0	0	0	0	0	0	2	0	2
<b>Escroqueries, abus de confiance .....</b>	<b>2 061</b>	<b>30</b>	<b>22</b>	<b>11</b>	<b>8</b>	<b>6</b>	<b>2</b>	<b>1 374</b>	<b>85</b>	<b>523</b>
Escroquerie .....	1 350	26	12	2	1	6	1	1 014	10	278
Abus de confiance et de blanc-seing.....	313	1	9	0	2	0	0	94	5	202
Détournement ou destruction d'objet saisi ou gagé .....	2	0	0	0	0	0	0	2	0	0
Filouterie d'hôtel.....	2	0	0	0	0	0	0	2	0	0
Filouterie d'aliments.....	3	0	0	0	0	0	0	2	1	0
Autres filouteries .....	28	0	0	8	3	0	0	14	1	2
Extorsion de fonds, chantage.....	363	3	1	1	2	0	1	246	68	41
<b>Destructions, dégradations .....</b>	<b>1 052</b>	<b>3</b>	<b>5</b>	<b>64</b>	<b>26</b>	<b>18</b>	<b>2</b>	<b>568</b>	<b>168</b>	<b>198</b>
Destruction d'un bien d'autrui .....	309	1	3	43	17	6	1	183	23	32
Destruction d'un bien d'autrui par explosion ou incendie.....	308	0	2	3	3	0	1	166	63	70
Destruction d'un bien d'autrui avec effraction.....	186	0	0	4	3	6	0	115	46	12
Dégradation d'un monument d'utilité publique	130	2	0	13	3	6	0	54	36	16
Acte de cruauté sur un animal domestique ....	116	0	0	1	0	0	0	49	0	66
Autres destructions .....	3	0	0	0	0	0	0	1	0	2
<b>Circulation routière .....</b>	<b>147 335</b>	<b>10</b>	<b>1</b>	<b>83 425</b>	<b>23 447</b>	<b>410</b>	<b>401</b>	<b>9 928</b>	<b>62</b>	<b>29 651</b>
Conduite en état alcoolique .....	103 898	2	0	60 784	18 570	72	68	4 118	1	20 283

Tableau 20. Nombre de mesures complémentaires selon la nature de la mesure et selon la nature de l'infraction

	TOUTES MESURES	Interdiction du territoire français	Déchéance des droits civiques et politiques	Suspension du permis de conduire	Interdiction du permis de conduire	TIG	Jours amendes	Confiscation	Mesures spécifiques aux mineurs	Autres
Délit de fuite .....	1 684	0	0	1 161	204	13	5	100	3	198
Refus d'obtempérer.....	3 641	1	1	2 061	584	28	24	627	17	298
Refus de vérification de l'état alcoolique .....	1 272	0	0	869	215	2	1	71	0	114
Conduite malgré suspension du permis.....	4 678	0	0	782	1 343	59	111	1 156	0	1 227
Défaut de plaques ou fausses plaques.....	240	0	0	141	13	4	4	59	0	19
Conduite sans permis .....	5 136	6	0	94	376	149	132	2 358	31	1 990
Conduite en ayant fait usage de stupéfiants.....	18 117	0	0	11 257	1 708	15	6	553	4	4 574
Défaut d'assurance .....	8 317	1	0	6 082	382	68	50	848	5	881
Autres circulation routière .....	352	0	0	194	52	0	0	38	1	67
<b>Transports</b> .....	<b>26</b>	<b>1</b>	<b>0</b>	<b>1</b>	<b>1</b>	<b>0</b>	<b>0</b>	<b>13</b>	<b>0</b>	<b>10</b>
Obstacle au contrôle d'autorisation de transport routier.....	10	0	0	1	0	0	0	9	0	0
Transport routier sans autorisation.....	2	0	0	0	0	0	0	0	0	2
Infraction en matière de navigation.....	1	0	0	0	0	0	0	0	0	1
Autres .....	13	1	0	0	1	0	0	4	0	7
<b>Chèques</b> .....	<b>274</b>	<b>4</b>	<b>3</b>	<b>0</b>	<b>0</b>	<b>0</b>	<b>1</b>	<b>180</b>	<b>5</b>	<b>81</b>
Contrefaçon de chèques et usage .....	224	4	2	0	0	0	1	171	3	43
Retrait ou blocage de la provision d'un chèque.....	21	0	1	0	0	0	0	2	1	17
Violation à l'interdiction d'émettre .....	26	0	0	0	0	0	0	6	1	19
Autres .....	3	0	0	0	0	0	0	1	0	2
<b>Travail et sécurité sociale</b> .....	<b>569</b>	<b>6</b>	<b>6</b>	<b>2</b>	<b>0</b>	<b>7</b>	<b>2</b>	<b>232</b>	<b>0</b>	<b>314</b>
Hygiène et sécurité .....	34	0	0	0	0	0	1	2	0	31
Travail illégal.....	503	6	5	1	0	7	1	218	0	265
Entrave aux fonctions de l'inspecteur du travail.....	14	0	1	1	0	0	0	2	0	10
Fraude aux prestations ou cotisations sociales .....	13	0	0	0	0	0	0	9	0	4
Entrave à la représentation des salariés .....	1	0	0	0	0	0	0	0	0	1
Autres .....	4	0	0	0	0	0	0	1	0	3

Tableau 20. Nombre de mesures complémentaires selon la nature de la mesure et selon la nature de l'infraction

	TOUTES MESURES	Interdiction du territoire français	Déchéance des droits civiques et politiques	Suspension du permis de conduire	Interdiction du permis de conduire	TIG	Jours amendes	Confiscation	Mesures spécifiques aux mineurs	Autres
Fraudes et contrefaçons .....	309	6	0	0	0	0	0	249	0	54
Tromperie sur la marchandise.....	137	4	0	0	0	0	0	108	0	25
Détention de denrées nuisibles à la santé.....	9	0	0	0	0	0	0	1	0	8
Contrefaçon de marque, modèle ou oeuvre .....	161	2	0	0	0	0	0	140	0	19
Autres fraudes.....	2	0	0	0	0	0	0	0	0	2
<b>Législation sur la concurrence et les prix .....</b>	<b>243</b>	<b>4</b>	<b>5</b>	<b>1</b>	<b>0</b>	<b>0</b>	<b>0</b>	<b>119</b>	<b>2</b>	<b>112</b>
Publicité mensongère .....	35	0	0	0	0	0	0	1	0	34
Achat ou vente sans facture .....	13	0	0	0	0	0	0	7	0	6
Technique de vente répréhensible.....	48	0	0	0	0	0	0	19	0	29
Prix illicites et autres.....	147	4	5	1	0	0	0	92	2	43
<b>Législation sur les sociétés .....</b>	<b>424</b>	<b>1</b>	<b>5</b>	<b>8</b>	<b>0</b>	<b>0</b>	<b>0</b>	<b>86</b>	<b>2</b>	<b>322</b>
Banqueroute.....	178	0	1	0	0	0	0	15	0	162
Gestion et comptabilité délictueuses.....	181	0	4	0	0	0	0	43	0	134
Exercice illégal d'une profession .....	64	1	0	8	0	0	0	28	2	25
Autres .....	1	0	0	0	0	0	0	0	0	1
<b>Atteintes aux finances publiques .....</b>	<b>1 081</b>	<b>38</b>	<b>9</b>	<b>0</b>	<b>1</b>	<b>1</b>	<b>0</b>	<b>742</b>	<b>1</b>	<b>289</b>
Fraude à l'impôt .....	264	0	5	0	0	1	0	19	0	239
Infraction douanière .....	524	24	0	0	1	0	0	472	0	27
Autres .....	293	14	4	0	0	0	0	251	1	23
<b>Coups et violences volontaires .....</b>	<b>6 038</b>	<b>39</b>	<b>44</b>	<b>299</b>	<b>101</b>	<b>22</b>	<b>9</b>	<b>3 968</b>	<b>380</b>	<b>1 176</b>
Avec ITT > 8 jours sans circonstance aggravante.....	109	1	3	17	2	2	0	52	12	20
Avec ITT <= 8 jours avec circonstances aggravantes.....	4 736	25	28	259	76	18	8	3 104	329	889
Avec ITT > 8 jours avec circonstances aggravantes .....	1 010	11	7	19	23	0	1	728	24	197
Envers mineur de moins de 15 ans avec incapacité <= 8 jours .....	38	0	2	3	0	1	0	14	10	8
Envers mineur de moins de 15 ans avec incapacité > 8 jours .....	117	0	4	1	0	1	0	55	5	51
Autres violences envers mineur .....	28	2	0	0	0	0	0	15	0	11

Tableau 20. Nombre de mesures complémentaires selon la nature de la mesure et selon la nature de l'infraction

	TOUTES MESURES	Interdiction du territoire français	Déchéance des droits civiques et politiques	Suspension du permis de conduire	Interdiction du permis de conduire	TIG	Jours amendes	Confiscation	Mesures spécifiques aux mineurs	Autres
Homicides involontaires .....	860	1	0	218	458	0	0	118	1	64
Par conducteur .....	612	0	0	198	316	0	0	64	0	34
Par conducteur en état alcoolique .....	173	0	0	9	139	0	0	18	0	7
Par accident du travail .....	3	0	0	0	0	0	0	1	0	2
Autres homicides involontaires .....	72	1	0	11	3	0	0	35	1	21
<b>Blessures involontaires .....</b>	<b>4 569</b>	<b>1</b>	<b>0</b>	<b>2 950</b>	<b>738</b>	<b>5</b>	<b>2</b>	<b>212</b>	<b>1</b>	<b>660</b>
Par conducteur .....	2 810	1	0	1 845	400	4	2	122	0	436
Par conducteur en état alcoolique avec ITT <= 3 mois .....	1 482	0	0	1 004	263	1	0	43	0	171
Par conducteur en état alcoolique avec ITT > 3 mois .....	166	0	0	73	71	0	0	9	0	13
Par accident du travail avec ITT > 3 mois .....	5	0	0	0	0	0	0	1	0	4
Autres .....	106	0	0	28	4	0	0	37	1	36
<b>Atteintes à la famille .....</b>	<b>29</b>	<b>1</b>	<b>8</b>	<b>1</b>	<b>0</b>	<b>0</b>	<b>0</b>	<b>7</b>	<b>2</b>	<b>10</b>
Abandon de famille .....	7	0	2	0	0	0	0	0	2	3
Non présentation d'enfant .....	9	0	1	0	0	0	0	4	0	4
Abandon de foyer .....	12	0	5	1	0	0	0	3	0	3
Autres .....	1	1	0	0	0	0	0	0	0	0
<b>Atteintes aux moeurs .....</b>	<b>2 484</b>	<b>162</b>	<b>28</b>	<b>7</b>	<b>1</b>	<b>1</b>	<b>0</b>	<b>1 279</b>	<b>117</b>	<b>889</b>
Exhibition sexuelle .....	95	1	2	5	1	1	0	30	3	52
Proxénétisme .....	164	38	0	0	0	0	0	105	0	21
Proxénétisme aggravé .....	330	110	1	0	0	0	0	204	0	15
Agression sexuelle .....	216	1	2	0	0	0	0	97	35	81
Agression sexuelle avec circonstances aggravantes .....	141	2	0	1	0	0	0	63	5	70
Atteinte sexuelle sur mineur sans circonstance aggravante .....	53	0	0	0	0	0	0	32	1	20
Atteinte ou agression sexuelle sur mineur avec circonstances aggravantes .....	694	3	16	1	0	0	0	204	68	402
Autres atteintes aux moeurs sur mineur .....	719	0	7	0	0	0	0	521	5	186



+

Tableau 20. Nombre de mesures complémentaires selon la nature de la mesure et selon la nature de l'infraction

6/10

	TOUTES MESURES	Interdiction du territoire français	Déchéance des droits civiques et politiques	Suspension du permis de conduire	Interdiction du permis de conduire	TIG	Jours amendes	Confiscation	Mesures spécifiques aux mineurs	Autres
Agression sexuelle par ascendant ou personne ayant autorité.....	47	0	0	0	0	0	0	19	0	28
Autres atteintes aux moeurs.....	25	7	0	0	0	0	0	4	0	14
<b>Autres atteintes à la personne .....</b>	<b>1 379</b>	<b>8</b>	<b>15</b>	<b>143</b>	<b>55</b>	<b>11</b>	<b>2</b>	<b>882</b>	<b>46</b>	<b>217</b>
Violation de domicile.....	76	0	0	4	0	0	0	58	1	13
Diffamation, discrimination .....	31	0	0	0	1	0	0	18	1	11
Menaces.....	680	0	8	36	12	7	1	478	34	104
Non assistance ou mise en danger d'autrui .....	263	0	5	97	40	2	1	85	4	29
Détention, séquestration.....	173	6	0	0	0	0	0	138	2	27
Atteintes à la vie privée .....	154	2	2	6	2	2	0	105	3	32
Violation de sépulture .....	2	0	0	0	0	0	0	0	1	1
<b>Infractions sur les stupéfiants .....</b>	<b>20 793</b>	<b>542</b>	<b>20</b>	<b>743</b>	<b>191</b>	<b>45</b>	<b>28</b>	<b>16 795</b>	<b>155</b>	<b>2 274</b>
Détention, acquisition .....	6 434	144	6	146	45	16	9	5 700	46	322
Usage illicite.....	7 261	4	6	561	132	22	13	4 796	73	1 654
Trafic (import, export) .....	1 104	166	5	0	1	0	0	887	0	45
Commerce, transport .....	4 770	215	3	33	13	5	6	4 285	20	190
Offre et cession .....	1 115	12	0	3	0	2	0	1 022	16	60
Aide à l'usage par autrui .....	7	0	0	0	0	0	0	7	0	0
Autres .....	102	1	0	0	0	0	0	98	0	3
<b>Autres infractions à la santé publique .....</b>	<b>121</b>	<b>3</b>	<b>0</b>	<b>0</b>	<b>0</b>	<b>0</b>	<b>0</b>	<b>80</b>	<b>1</b>	<b>37</b>
Réglementation des débits de boissons.....	16	0	0	0	0	0	0	1	0	15
Exercice illégal d'une profession médicale.....	39	0	0	0	0	0	0	29	0	10
Autres .....	66	3	0	0	0	0	0	50	1	12
<b>Police des étrangers, nomades .....</b>	<b>1 069</b>	<b>421</b>	<b>1</b>	<b>0</b>	<b>1</b>	<b>0</b>	<b>1</b>	<b>459</b>	<b>0</b>	<b>186</b>
Entrée ou séjour irrégulier d'un étranger.....	952	346	0	0	0	0	0	440	0	166
Maintien irrégulier sur le territoire français.....	82	74	0	0	1	0	0	6	0	1
Règlement sur le travail des étrangers.....	35	1	1	0	0	0	1	13	0	19
Nomades.....	0	0	0	0	0	0	0	0	0	0
<b>Commerce et transport d'armes .....</b>	<b>1 840</b>	<b>8</b>	<b>0</b>	<b>70</b>	<b>17</b>	<b>3</b>	<b>2</b>	<b>1 592</b>	<b>34</b>	<b>114</b>

+

+

Tableau 20. Nombre de mesures complémentaires selon la nature de la mesure et selon la nature de l'infraction

	TOUTES MESURES	Interdiction du territoire français	Déchéance des droits civiques et politiques	Suspension du permis de conduire	Interdiction du permis de conduire	TIG	Jours amendes	Confiscation	Mesures spécifiques aux mineurs	Autres
Port et transport illicites d'arme .....	1 208	5	0	64	16	3	2	1 011	30	77
Acquisition ou détention d'arme.....	613	3	0	6	1	0	0	566	0	37
Fabrication, commerce illicites d'explosifs .....	19	0	0	0	0	0	0	15	4	0
<b>Infractions militaires</b> .....	<b>6</b>	<b>0</b>	<b>0</b>	<b>2</b>	<b>0</b>	<b>0</b>	<b>0</b>	<b>4</b>	<b>0</b>	<b>0</b>
Désertion.....	1	0	0	0	0	0	0	1	0	0
Insoumission et autres.....	5	0	0	2	0	0	0	3	0	0
<b>Autres atteintes à la sûreté publique</b> .....	<b>868</b>	<b>63</b>	<b>5</b>	<b>1</b>	<b>0</b>	<b>1</b>	<b>0</b>	<b>692</b>	<b>5</b>	<b>101</b>
Législation sur la télécommunication .....	1	0	0	0	0	0	0	1	0	0
Législation sur les jeux de hasard .....	115	0	0	0	0	0	0	106	0	9
Association de malfaiteurs.....	656	61	4	1	0	0	0	541	1	48
Autres atteintes à la sûreté publique .....	96	2	1	0	0	1	0	44	4	44
<b>Faux en écriture publique ou privée</b> .....	<b>1 121</b>	<b>135</b>	<b>8</b>	<b>13</b>	<b>5</b>	<b>3</b>	<b>9</b>	<b>846</b>	<b>1</b>	<b>101</b>
Faux ou usage de faux en écriture privée.....	217	5	5	6	1	0	5	133	1	61
Falsification de document .....	666	102	3	6	2	3	3	511	0	36
Obtention, usage de document administratif faux ou inexact .....	238	28	0	1	2	0	1	202	0	4
<b>Atteintes à l'environnement</b> .....	<b>1 179</b>	<b>1</b>	<b>0</b>	<b>2</b>	<b>0</b>	<b>1</b>	<b>0</b>	<b>223</b>	<b>1</b>	<b>951</b>
Travaux ou utilisation illégale des sols .....	124	0	0	0	0	0	0	41	0	83
Défaut de permis de construire.....	746	0	0	0	0	0	0	0	0	746
Infraction en matière de pêche .....	67	0	0	0	0	1	0	50	0	16
Infraction en matière de chasse.....	172	0	0	2	0	0	0	99	0	71
Autres .....	70	1	0	0	0	0	0	33	1	35
<b>Ordre administratif et judiciaire</b> .....	<b>1 750</b>	<b>36</b>	<b>66</b>	<b>355</b>	<b>139</b>	<b>27</b>	<b>17</b>	<b>772</b>	<b>102</b>	<b>236</b>
Outrage à agent de la force publique.....	633	3	26	187	67	15	3	200	58	74
Rébellion .....	311	4	4	93	39	2	0	122	18	29
Violence sur agent de l'autorité publique.....	159	5	6	19	15	0	0	76	13	25
Outrage ou violence à magistrat.....	5	2	2	0	0	0	1	0	0	0
Corruption de fonctionnaire.....	57	1	9	0	2	0	0	17	0	28
Usurpation de fonction ou de titre.....	30	1	0	0	0	0	0	10	0	19

Tableau 20. Nombre de mesures complémentaires selon la nature de la mesure et selon la nature de l'infraction

8/10

	TOUTES MESURES	Interdiction du territoire français	Déchéance des droits civiques et politiques	Suspension du permis de conduire	Interdiction du permis de conduire	TIG	Jours amendes	Confiscation	Mesures spécifiques aux mineurs	Autres
Refus de restituer un permis de conduire.....	11	0	0	4	6	0	0	1	0	0
Non exécution d'un TIG ou d'une autre obligation judiciaire.....	85	11	1	1	2	1	0	39	0	30
Non respect d'interdiction de séjour.....	10	7	0	0	0	0	0	3	0	0
Usurpation d'identité.....	55	0	0	12	3	5	9	17	3	6
Evasion de détenu.....	24	0	5	0	0	0	1	17	1	0
Dénonciation calomnieuse.....	75	0	3	32	4	1	0	25	4	6
Autres ordre administratif et judiciaire.....	295	2	10	7	1	3	3	245	5	19
Autres délits.....	0	0	0	0	0	0	0	0	0	0
<b>CONTRAVENTIONS DE 5e CLASSE.....</b>	<b>13 202</b>	<b>0</b>	<b>0</b>	<b>11 706</b>	<b>3</b>	<b>31</b>	<b>0</b>	<b>251</b>	<b>16</b>	<b>1 195</b>
Circulation routière.....	12 637	0	0	11 545	1	0	0	122	0	969
Défaut d'assurance.....	0	0	0	0	0	0	0	0	0	0
Conduite d'un véhicule sans permis.....	0	0	0	0	0	0	0	0	0	0
Appareil perturbateur d'instrument de la police.....	20	0	0	6	0	0	0	14	0	0
Grand excès de vitesse.....	12 567	0	0	11 538	1	0	0	59	0	969
Autres.....	50	0	0	1	0	0	0	49	0	0
<b>Infractions en matière de transports</b>	<b>0</b>	<b>0</b>	<b>0</b>	<b>0</b>	<b>0</b>	<b>0</b>	<b>0</b>	<b>0</b>	<b>0</b>	<b>0</b>
Absence d'autorisation de transport routier.....	0	0	0	0	0	0	0	0	0	0
Infraction à la réglementation sur les conditions de travail (transport).....	0	0	0	0	0	0	0	0	0	0
Autres.....	0	0	0	0	0	0	0	0	0	0
<b>Blessures involontaires</b>	<b>33</b>	<b>0</b>	<b>0</b>	<b>15</b>	<b>0</b>	<b>0</b>	<b>0</b>	<b>8</b>	<b>1</b>	<b>9</b>
Par conducteur avec ITT <= 3 mois.....	0	0	0	0	0	0	0	0	0	0
Avec ITT <= 3 mois (sauf route, travail).....	33	0	0	15	0	0	0	8	1	9
Par accident du travail avec ITT <= 3 mois.....	0	0	0	0	0	0	0	0	0	0
<b>Coups et violences volontaires</b>	<b>162</b>	<b>0</b>	<b>0</b>	<b>100</b>	<b>0</b>	<b>21</b>	<b>0</b>	<b>18</b>	<b>12</b>	<b>11</b>
Avec ITT <= 8 jours.....	162	0	0	100	0	21	0	18	12	11
<b>Atteintes aux moeurs</b>	<b>0</b>	<b>0</b>	<b>0</b>	<b>0</b>	<b>0</b>	<b>0</b>	<b>0</b>	<b>0</b>	<b>0</b>	<b>0</b>
Racolage actif.....	0	0	0	0	0	0	0	0	0	0

+

Tableau 20. Nombre de mesures complémentaires selon la nature de la mesure et selon la nature de l'infraction

9/10

	TOUTES MESURES	Interdiction du territoire français	Déchéance des droits civiques et politiques	Suspension du permis de conduire	Interdiction du permis de conduire	TIG	Jours amendes	Confiscation	Mesures spécifiques aux mineurs	Autres
Autres atteintes aux personnes.....	3	0	0	0	0	1	0	0	2	0
Atteintes à l'environnement .....	300	0	0	8	0	1	0	86	0	205
Infraction en matière de chasse.....	291	0	0	8	0	0	0	79	0	204
Abandon d'épaves, d'objets ou d'ordures.....	1	0	0	0	0	1	0	0	0	0
Infraction en matière de pêche .....	1	0	0	0	0	0	0	1	0	0
Autres .....	7	0	0	0	0	0	0	6	0	1
Travail et sécurité sociale .....	0	0	0	0	0	0	0	0	0	0
Infraction à l'assujettissement à la sécurité sociale.....	0	0	0	0	0	0	0	0	0	0
Infraction à la législation sur les congés.....	0	0	0	0	0	0	0	0	0	0
Médecine du travail .....	0	0	0	0	0	0	0	0	0	0
Autres .....	0	0	0	0	0	0	0	0	0	0
Atteintes à l'ordre économique .....	0	0	0	0	0	0	0	0	0	0
Transport ou stockage de denrées périssables.....	0	0	0	0	0	0	0	0	0	0
Non respect de l'information du consommateur .....	0	0	0	0	0	0	0	0	0	0
Autres atteintes à l'ordre économique .....	0	0	0	0	0	0	0	0	0	0
Ordre administratif et judiciaire .....	1	0	0	0	0	0	0	0	0	1
Outrage à citoyen chargé d'un ministère public.....	0	0	0	0	0	0	0	0	0	0
Autres .....	1	0	0	0	0	0	0	0	0	1
Atteintes aux biens .....	52	0	0	37	2	8	0	4	1	0
Dégradation ou détérioration légère d'un bien d'autrui.....	50	0	0	37	2	8	0	2	1	0
Autres .....	2	0	0	0	0	0	0	2	0	0
Atteintes à la sûreté publique .....	14	0	0	1	0	0	0	13	0	0
Séjour irrégulier d'un ressortissant CEE.....	0	0	0	0	0	0	0	0	0	0
Absence de livret de circulation .....	0	0	0	0	0	0	0	0	0	0
Infractions à la législation sur la télécommunication.....	0	0	0	0	0	0	0	0	0	0

+

+

10/10

Tableau 20. Nombre de mesures complémentaires selon la nature de la mesure et selon la nature de l'infraction

	TOUTES MESURES	Interdiction du territoire français	Déchéance des droits civiques et politiques	Suspension du permis de conduire	Interdiction du permis de conduire	TIG	Jours amendes	Confiscation	Mesures spécifiques aux mineurs	Autres
Autres atteintes à la sûreté publique .....	14	0	0	1	0	0	0	13	0	0
Atteintes à la santé.....	0	0	0	0	0	0	0	0	0	0
Autres contraventions .....	0	0	0	0	0	0	0	0	0	0

Source : ministère de la Justice, Casier judiciaire national, SDSE



+

+

## Les condamnations en 2013

■ Les condamnés



+

+

1/9

Tableau 21. Nombre de condamnations selon le sexe des condamnés et selon la nature de l'infraction

	TOUS CONDAMNÉS	Femmes	Hommes
TOUTES INFRACTIONS	610 005	61 201	548 804
CRIMES .....	2 681	117	2 564
Homicides volontaires .....	420	38	382
Meurtre .....	211	15	196
Assassinat .....	110	11	99
Meurtre sur mineur de moins de 15 ans .....	11	8	3
Autres .....	88	4	84
Coups et violences volontaires .....	293	31	262
Mort non intentionnelle .....	164	14	150
Infirmité permanente .....	34	2	32
Envers mineurs .....	33	10	23
Autres .....	62	5	57
Viols et attentats à la pudeur .....	1 188	15	1 173
Viol commis par plusieurs personnes .....	94	5	89
Viol avec circonstances aggravantes .....	362	4	358
Viol sur mineur de moins de 15 ans .....	355	3	352
Viol par ascendant ou personne ayant autorité .....	154	1	153
Viol simple et autres .....	223	2	221
Vois, recels, destructions .....	744	31	713
Vol avec port d'arme .....	488	14	474
Autre vol qualifié .....	215	11	204
Recel qualifié .....	16	2	14
Destruction - dégradation .....	25	4	21
Atteintes à la sûreté publique .....	12	2	10
Faux-monnayage .....	1	0	1
Autres atteintes à la sûreté publique .....	11	2	9
Autres crimes .....	24	0	24



2/9

Tableau 21. Nombre de condamnations selon le sexe des condamnés et selon la nature de l'infraction

	TOUS CONDAMNÉS	Femmes	Hommes
<b>DÉLITS</b> .....	<b>571 452</b>	<b>58 056</b>	<b>513 396</b>
Vols, recels .....	99 096	12 075	87 021
Vol simple .....	24 034	4 822	19 212
Vol avec effraction .....	4 316	104	4 212
Vol avec violences .....	3 874	231	3 643
Vol avec destruction ou dégradation .....	6 537	328	6 209
Vol avec 1 circonstance aggravante .....	22 481	3 740	18 741
Vol avec 2 ou 3 circonstances aggravantes .....	24 273	1 500	22 773
Recel simple .....	11 738	1 121	10 617
Recel aggravé .....	1 841	229	1 612
Autres vols .....	2	0	2
<b>Escroqueries, abus de confiance</b> .....	<b>15 817</b>	<b>4 008</b>	<b>11 809</b>
Escroquerie .....	8 912	2 732	6 180
Abus de confiance et de blanc-seing .....	2 855	795	2 060
Détournement ou destruction d'objet saisi ou gagé .....	65	11	54
Filouterie d'hôtel .....	178	37	141
Filouterie d'aliments .....	242	50	192
Autres filouteries .....	1 208	243	965
Extorsion de fonds, chantage .....	2 357	140	2 217
<b>Destructions, dégradations</b> .....	<b>14 410</b>	<b>978</b>	<b>13 432</b>
Destruction d'un bien d'autrui .....	5 887	469	5 418
Destruction d'un bien d'autrui par explosion ou incendie .....	2 432	159	2 273
Destruction d'un bien d'autrui avec effraction .....	3 497	184	3 313
Dégradation d'un monument d'utilité publique .....	2 312	128	2 184
Acte de cruauté sur un animal domestique .....	185	31	154
Autres destructions .....	97	7	90
<b>Circulation routière</b> .....	<b>230 333</b>	<b>19 590</b>	<b>210 743</b>
Conduite en état alcoolique .....	111 550	10 727	100 823
Délit de fuite .....	3 557	480	3 077

Tableau 21. Nombre de condamnations selon le sexe des condamnés et selon la nature de l'infraction 3/9

	TOUS CONDAMNÉS	Femmes	Hommes
Refus d'obtempérer .....	8 872	199	8 673
Refus de vérification de l'état alcoolique .....	1 754	153	1 601
Conduite malgré suspension du permis.....	21 103	1 249	19 854
Défaut de plaques ou fausses plaques .....	920	78	842
Conduite sans permis .....	35 563	2 828	32 735
Conduite en ayant fait usage de stupéfiants.....	18 827	797	18 030
Défaut d'assurance .....	27 448	3 038	24 410
Autres circulation routière.....	739	41	698
<b>Transports .....</b>	<b>2 930</b>	<b>96</b>	<b>2 834</b>
Obstacle au contrôle d'autorisation de transport routier .....	1 029	22	1 007
Transport routier sans autorisation .....	603	25	578
Infraction en matière de navigation.....	124	11	113
Autres .....	1 174	38	1 136
<b>Chèques .....</b>	<b>2 551</b>	<b>1 037</b>	<b>1 514</b>
Contrefaçon de chèques et usage.....	1 803	708	1 095
Retrait ou blocage de la provision d'un chèque.....	348	152	196
Violation à l'interdiction d'émettre.....	372	167	205
Autres .....	28	10	18
<b>Travail et sécurité sociale .....</b>	<b>5 417</b>	<b>1 071</b>	<b>4 346</b>
Hygiène et sécurité .....	595	39	556
Travail illégal.....	3 840	552	3 288
Entrave aux fonctions de l'inspecteur du travail .....	244	24	220
Fraude aux prestations ou cotisations sociales .....	656	449	207
Entrave à la représentation des salariés .....	23	3	20
Autres .....	59	4	55
<b>Fraudes et contrefaçons .....</b>	<b>740</b>	<b>101</b>	<b>639</b>
Tromperie sur la marchandise .....	359	47	312
Détention de denrées nuisibles à la santé .....	54	9	45
Contrefaçon de marque, modèle ou oeuvre .....	318	43	275

Tableau 21. Nombre de condamnations selon le sexe des condamnés et selon la nature de l'infraction 4/9

	TOUS CONDAMNÉS	Femmes	Hommes
Autres fraudes .....	9	2	7
Législation sur la concurrence et les prix .....	1 524	359	1 165
Publicité mensongère .....	162	23	139
Achat ou vente sans facture .....	63	7	56
Technique de vente répréhensible .....	342	40	302
Prix illicites et autres .....	957	289	668
Législation sur les sociétés .....	1 236	181	1 055
Banqueroute .....	345	50	295
Gestion et comptabilité délictueuses .....	461	67	394
Exercice illégal d'une profession .....	413	62	351
Autres .....	17	2	15
<b>Atteintes aux finances publiques .....</b>	<b>1 887</b>	<b>249</b>	<b>1 638</b>
Fraude à l'impôt .....	727	97	630
Infraction douanière .....	664	74	590
Autres .....	496	78	418
<b>Coups et violences volontaires .....</b>	<b>57 442</b>	<b>5 175</b>	<b>52 267</b>
Avec ITT > 8 jours sans circonstance aggravante .....	2 725	215	2 510
Avec ITT <= 8 jours avec circonstances aggravantes .....	45 353	3 792	41 561
Avec ITT > 8 jours avec circonstances aggravantes .....	6 896	502	6 394
Envers mineur de moins de 15 ans avec incapacité <= 8 jours .....	818	139	679
Envers mineur de moins de 15 ans avec incapacité > 8 jours .....	1 326	404	922
Autres violences envers mineur .....	324	123	201
<b>Homicides involontaires .....</b>	<b>1 112</b>	<b>196</b>	<b>916</b>
Par conducteur .....	740	134	606
Par conducteur en état alcoolique .....	161	19	142
Par accident du travail .....	49	7	42
Autres homicides involontaires .....	162	36	126
<b>Blessures involontaires .....</b>	<b>7 449</b>	<b>1 366</b>	<b>6 083</b>
Par conducteur .....	5 130	1 072	4 058

5/9

Tableau 21. Nombre de condamnations selon le sexe des condamnés et selon la nature de l'infraction

	TOUS CONDAMNÉS	Femmes	Hommes
Par conducteur en état alcoolique avec ITT <=3mois.....	1 562	176	1 386
Par conducteur en état alcoolique avec ITT >3mois .....	172	18	154
Par accident du travail avec ITT >3mois .....	117	4	113
Autres .....	468	96	372
<b>Atteintes à la famille .....</b>	<b>5 264</b>	<b>862</b>	<b>4 402</b>
Abandon de famille.....	4 308	160	4 148
Non présentation d'enfant.....	818	625	193
Abandon de foyer.....	122	70	52
Autres .....	16	7	9
<b>Atteintes aux moeurs .....</b>	<b>8 456</b>	<b>449</b>	<b>8 007</b>
Exhibition sexuelle.....	1 494	33	1 461
Proxénétisme.....	180	49	131
Proxénétisme aggravé.....	324	110	214
Agression sexuelle.....	1 373	7	1 366
Agression sexuelle avec circonstances aggravantes.....	678	15	663
Atteinte sexuelle sur mineur sans circonstance aggravante.....	300	6	294
Atteinte ou agression sexuelle sur mineur avec circonstances aggravantes .....	2 456	28	2 428
Autres atteintes aux moeurs sur mineur.....	1 291	44	1 247
Agression sexuelle par ascendant ou personne ayant autorité.....	191	1	190
Autres atteintes aux moeurs.....	169	156	13
<b>Autres atteintes à la personne .....</b>	<b>12 741</b>	<b>1 113</b>	<b>11 628</b>
Violation de domicile .....	1 097	84	1 013
Diffamation, discrimination .....	622	134	488
Menaces .....	7 293	421	6 872
Non assistance ou mise en danger d'autrui .....	843	96	747
Détention, séquestration.....	482	33	449
Atteintes à la vie privée.....	2 353	333	2 020
Violation de sépulture .....	51	12	39

Tableau 21. Nombre de condamnations selon le sexe des condamnés et selon la nature de l'infraction 6/9

	TOUS CONDAMNÉS	Femmes	Hommes
Infractions sur les stupéfiants .....	56 697	3 474	53 223
Détention, acquisition .....	12 765	924	11 841
Usage illicite .....	33 498	1 812	31 686
Trafic (import, export) .....	1 159	146	1 013
Commerce, transport .....	6 913	436	6 477
Offre et cession .....	2 187	104	2 083
Aide à l'usage par autrui .....	34	3	31
Autres .....	141	49	92
<b>Autres infractions à la santé publique .....</b>	<b>472</b>	<b>90</b>	<b>382</b>
Réglementation des débits de boissons .....	175	38	137
Exercice illégal d'une profession médicale .....	95	31	64
Autres .....	202	21	181
<b>Police des étrangers, nomades .....</b>	<b>2 171</b>	<b>224</b>	<b>1 947</b>
Entrée ou séjour irrégulier d'un étranger .....	1 439	155	1 284
Maintien irrégulier sur le territoire français .....	361	8	353
Règlement sur le travail des étrangers .....	371	61	310
Nomades .....	0	0	0
<b>Commerce et transport d'armes .....</b>	<b>5 836</b>	<b>157</b>	<b>5 679</b>
Port et transport illicites d'arme .....	4 833	130	4 703
Acquisition ou détention d'arme .....	907	24	883
Fabrication, commerce illicites d'explosifs .....	96	3	93
<b>Infractions militaires .....</b>	<b>742</b>	<b>12</b>	<b>730</b>
Désertion .....	622	11	611
Insoumission et autres .....	120	1	119
<b>Autres atteintes à la sûreté publique .....</b>	<b>1 440</b>	<b>149</b>	<b>1 291</b>
Législation sur la télécommunication .....	4	1	3
Législation sur les jeux de hasard .....	243	57	186
Association de malfaiteurs .....	802	70	732
Autres atteintes à la sûreté publique .....	391	21	370

Tableau 21. Nombre de condamnations selon le sexe des condamnés et selon la nature de l'infraction 7/9

	TOUS CONDAMNÉS	Femmes	Hommes
Faux en écriture publique ou privée .....	4 721	1 154	3 567
Faux ou usage de faux en écriture privée.....	1 781	502	1 279
Falsification de document.....	2 262	556	1 706
Obtention, usage de document administratif faux ou inexact.....	678	96	582
<b>Atteintes à l'environnement</b> .....	<b>3 097</b>	<b>534</b>	<b>2 563</b>
Travaux ou utilisation illégale des sols.....	702	101	601
Défaut de permis de construire .....	1 544	362	1 182
Infraction en matière de pêche.....	245	4	241
Infraction en matière de chasse .....	188	2	186
Autres .....	418	65	353
<b>Ordre administratif et judiciaire</b> .....	<b>27 871</b>	<b>3 356</b>	<b>24 515</b>
Outrage à agent de la force publique .....	12 708	1 396	11 312
Rébellion.....	3 852	206	3 646
Violence sur agent de l'autorité publique .....	1 824	148	1 676
Outrage ou violence à magistrat.....	216	26	190
Corruption de fonctionnaire .....	233	30	203
Usurpation de fonction ou de titre.....	135	20	115
Refus de restituer un permis de conduire .....	87	5	82
Non exécution d'un TIG ou d'une autre obligation judiciaire.....	3 965	264	3 701
Non respect d'interdiction de séjour .....	135	3	132
Usurpation d'identité.....	718	79	639
Evasion de détenu .....	802	32	770
Dénonciation calomnieuse .....	1 117	430	687
Autres ordre administratif et judiciaire.....	2 079	717	1 362
Autres délits .....	0	0	0
<b>CONTRAVENTIONS DE 5e CLASSE</b> .....	<b>35 872</b>	<b>3 028</b>	<b>32 844</b>
Circulation routière .....	14 647	801	13 846
Défaut d'assurance.....	4	0	4
Conduite d'un véhicule sans permis.....	8	0	8

Tableau 21. Nombre de condamnations selon le sexe des condamnés et selon la nature de l'infraction 8/9

	TOUS CONDAMNÉS		Femmes	Hommes
Appareil perturbateur d'instrument de la police.....	75	3		72
Grand excès de vitesse .....	13 826	752		13 074
Autres .....	734	46		688
<b>Infractions en matière de transports</b>	<b>5 402</b>	<b>179</b>		<b>5 223</b>
Absence d'autorisation de transport routier.....	1 066	59		1 007
Infraction à la réglementation sur les conditions de travail (transport) ..	2 287	54		2 233
Autres .....	2 049	66		1 983
<b>Blessures involontaires</b> .....	<b>285</b>	<b>52</b>		<b>233</b>
Par conducteur avec ITT <= 3 mois .....	0	0		0
Avec ITT <= 3 mois (sauf route, travail) .....	263	52		211
Par accident du travail avec ITT <= 3 mois .....	22	0		22
<b>Coups et violences volontaires</b> .....	<b>7 898</b>	<b>1 230</b>		<b>6 668</b>
Avec ITT <= 8 jours .....	7 898	1 230		6 668
<b>Atteintes aux moeurs</b> .....	<b>0</b>	<b>0</b>		<b>0</b>
Racolage actif.....	0	0		0
<b>Autres atteintes aux personnes</b> .....	<b>96</b>	<b>5</b>		<b>91</b>
<b>Atteintes à l'environnement</b> .....	<b>2 470</b>	<b>158</b>		<b>2 312</b>
Infraction en matière de chasse .....	996	2		994
Abandon d'épaves, d'objets ou d'ordures.....	573	92		481
Infraction en matière de pêche.....	67	0		67
Autres .....	834	64		770
<b>Travail et sécurité sociale</b> .....	<b>327</b>	<b>48</b>		<b>279</b>
Infraction à l'assujettissement à la sécurité sociale.....	23	4		19
Infraction à la législation sur les congés .....	60	14		46
Médecine du travail .....	123	13		110
Autres .....	121	17		104
<b>Atteintes à l'ordre économique</b> .....	<b>877</b>	<b>135</b>		<b>742</b>
Transport ou stockage de denrées périssables .....	178	33		145
Non respect de l'information du consommateur .....	218	45		173

Tableau 21. Nombre de condamnations selon le sexe des condamnés et selon la nature de l'infraction 9/9

	TOUS CONDAMNÉS	Femmes	Hommes
Autres atteintes à l'ordre économique.....	481	57	424
Ordre administratif et judiciaire .....	45	9	36
Outrage à citoyen chargé d'un ministère public.....	0	0	0
Autres .....	45	9	36
<b>Atteintes aux biens .....</b>	<b>3 532</b>	<b>401</b>	<b>3 131</b>
Dégradation ou détérioration légère d'un bien d'autrui .....	3 491	400	3 091
Autres .....	41	1	40
<b>Atteintes à la sûreté publique .....</b>	<b>289</b>	<b>10</b>	<b>279</b>
Séjour irrégulier d'un ressortissant CEE .....	1	0	1
Absence de livret de circulation.....	10	3	7
Infractions à la législation sur la télécommunication .....	3	2	1
Autres atteintes à la sûreté publique.....	275	5	270
<b>Atteintes à la santé .....</b>	<b>4</b>	<b>0</b>	<b>4</b>
Autres contraventions.....	0	0	0

Source : ministère de la Justice, Casier judiciaire national, SDSE



Tableau 22. Nombre de condamnations selon l'âge des condamnés et selon la nature de l'infraction

	TOUS ÂGES	moins de 13 ans	de 13 ans à moins de 16	de 16 ans à moins de 18	de 18 ans à moins de 20	de 20 ans à moins de 25	de 25 ans à moins de 30	de 30 ans à moins de 40	de 40 ans à moins de 60	60 ans et plus
<b>TOUTES INFRACTIONS</b>	<b>610 005</b>	<b>1 614</b>	<b>19 737</b>	<b>27 169</b>	<b>57 045</b>	<b>124 265</b>	<b>95 389</b>	<b>131 376</b>	<b>135 437</b>	<b>17 973</b>
CRIMES .....	2 681	33	278	246	261	453	375	520	466	49
Homicides volontaires .....	420	0	8	26	28	67	60	96	118	17
Meurtre .....	211	0	2	18	17	41	35	47	45	6
Assassinat.....	110	0	5	5	9	15	17	19	37	3
Meurtre sur mineur de moins de 15 ans.....	11	0	1	0	0	2	0	5	3	0
Autres .....	88	0	0	3	2	9	8	25	33	8
<b>Coups et violences volontaires .....</b>	<b>293</b>	<b>0</b>	<b>5</b>	<b>20</b>	<b>32</b>	<b>59</b>	<b>54</b>	<b>65</b>	<b>52</b>	<b>6</b>
Mort non intentionnelle .....	164	0	2	13	15	31	23	40	35	5
Infirmitté permanente .....	34	0	2	2	7	4	5	4	9	1
Envers mineurs .....	33	0	0	0	3	4	12	11	3	0
Autres .....	62	0	1	5	7	20	14	10	5	0
<b>Viols et attentats à la pudeur .....</b>	<b>1 188</b>	<b>30</b>	<b>214</b>	<b>91</b>	<b>74</b>	<b>120</b>	<b>129</b>	<b>255</b>	<b>250</b>	<b>25</b>
Viol commis par plusieurs personnes .....	94	3	26	19	8	16	6	13	3	0
Viol avec circonstances aggravantes.....	362	2	15	23	20	42	51	105	96	8
Viol sur mineur de moins de 15 ans .....	355	21	140	34	20	10	21	43	58	8
Viol par ascendant ou personne ayant autorité .....	154	0	5	3	5	4	15	61	54	7
Viol simple et autres .....	223	4	28	12	21	48	36	33	39	2
<b>Vois, recels, destructions .....</b>	<b>744</b>	<b>3</b>	<b>51</b>	<b>109</b>	<b>126</b>	<b>201</b>	<b>122</b>	<b>94</b>	<b>37</b>	<b>1</b>
Vol avec port d'arme .....	488	0	33	83	94	143	65	52	18	0
Autre vol qualifié.....	215	1	11	22	28	53	47	37	15	1
Recel qualifié .....	16	0	1	2	2	4	5	0	2	0
Destruction - dégradation.....	25	2	6	2	2	1	5	5	2	0
<b>Atteintes à la sûreté publique .....</b>	<b>12</b>	<b>0</b>	<b>0</b>	<b>0</b>	<b>0</b>	<b>2</b>	<b>5</b>	<b>2</b>	<b>3</b>	<b>0</b>
Faux-monnyage.....	1	0	0	0	0	0	0	0	1	0
Autres atteintes à la sûreté publique .....	11	0	0	0	0	2	5	2	2	0
<b>Autres crimes.....</b>	<b>24</b>	<b>0</b>	<b>0</b>	<b>0</b>	<b>1</b>	<b>4</b>	<b>5</b>	<b>8</b>	<b>6</b>	<b>0</b>

Tableau 22. Nombre de condamnations selon l'âge des condamnés et selon la nature de l'infraction

	TOUS ÂGES	moins de 13 ans	de 13 ans à moins de 16	de 16 ans à moins de 18	de 18 ans à moins de 20	de 20 ans à moins de 25	de 25 ans à moins de 30	de 30 ans à moins de 40	de 40 ans à moins de 60	60 ans et plus
DÉLITS .....	571 452	1 556	19 136	26 501	54 477	117 383	89 939	122 695	123 658	16 107
Vols, recels .....	99 096	448	8 789	11 698	15 758	22 026	13 059	15 710	10 973	635
Vol simple .....	24 034	73	1 016	1 406	2 576	4 957	3 619	5 390	4 664	333
Vol avec effraction.....	4 316	11	283	438	704	963	546	806	544	21
Vol avec violences.....	3 874	10	501	723	761	833	440	400	200	6
Vol avec destruction ou dégradation.....	6 537	9	361	659	1 188	1 504	858	1 156	769	33
Vol avec 1 circonstance aggravante .....	22 481	148	2 209	2 554	3 611	5 076	2 955	3 580	2 236	112
Vol avec 2 ou 3 circonstances aggravantes .....	24 273	172	3 557	4 587	4 738	5 335	2 562	2 223	1 070	29
Recel simple .....	11 738	23	774	1 127	1 879	2 921	1 817	1 860	1 260	77
Recel aggravé.....	1 841	2	88	204	300	436	262	295	230	24
Autres vols.....	2	0	0	0	1	1	0	0	0	0
Escoqueries, abus de confiance .....	15 817	46	705	762	1 369	2 911	2 399	3 473	3 803	349
Escoquerie .....	8 912	7	121	192	660	1 710	1 548	2 249	2 253	172
Abus de confiance et de blanc-seing.....	2 855	2	60	78	112	302	352	695	1 121	133
Détournement ou destruction d'objet saisi ou gagé .....	65	0	1	0	0	4	9	17	31	3
Flouterie d'hôtel.....	178	0	0	0	15	34	24	43	52	10
Flouterie d'aliments.....	242	0	2	3	19	44	37	61	62	14
Autres flouteries .....	1 208	0	17	21	173	403	242	209	135	8
Extorsion de fonds, chantage.....	2 357	37	504	468	390	414	187	199	149	9
Destructions, dégradations .....	14 410	259	1 946	1 911	2 067	2 963	1 683	1 896	1 515	170
Destruction d'un bien d'autrui .....	5 887	44	317	379	773	1 330	886	1 153	909	96
Destruction d'un bien d'autrui par explosion ou incendie.....	2 432	54	479	422	316	409	238	235	256	23
Destruction d'un bien d'autrui avec effraction.....	3 497	117	686	663	678	759	293	203	91	7
Dégradation d'un monument d'utilité publique .....	2 312	32	430	434	286	442	236	262	176	14
Acte de cruauté sur un animal domestique .....	185	2	7	4	9	19	25	31	65	23
Autres destructions .....	97	10	27	9	5	4	5	12	18	7
Circulation routière .....	230 333	7	473	1 829	13 004	45 029	40 355	56 203	64 399	9 034
Conduite en état alcoolique .....	111 550	0	10	128	2 591	15 254	16 494	27 785	42 829	6 459

Tableau 22. Nombre de condamnations selon l'âge des condamnés et selon la nature de l'infraction

	TOUS ÂGES	moins de 13 ans	de 13 ans à moins de 16	de 16 ans à moins de 18	de 18 ans à moins de 20	de 20 ans à moins de 25	de 25 ans à moins de 30	de 30 ans à moins de 40	de 40 ans à moins de 60	60 ans et plus
Délit de fuite .....	3 557	1	17	38	319	842	565	713	814	248
Refus d'obtempérer.....	8 872	3	139	462	1 354	2 673	1 501	1 512	1 103	125
Refus de vérification de l'état alcoolique .....	1 754	0	0	5	51	297	297	508	498	98
Conduite malgré suspension du permis .....	21 103	0	0	0	221	3 725	4 350	5 963	6 058	786
Défaut de plaques ou fausses plaques.....	920	0	2	4	53	231	191	222	201	16
Conduite sans permis .....	35 563	3	232	938	4 311	8 747	6 594	8 012	6 004	722
Conduite en ayant fait usage de stupéfiants .....	18 827	0	7	77	2 047	6 660	4 871	4 305	856	4
Défaut d'assurance .....	27 448	0	55	164	2 005	6 420	5 362	7 018	5 873	551
Autres circulation routière .....	739	0	11	13	52	180	130	165	163	25
<b>Transports</b> .....	<b>2 930</b>	<b>0</b>	<b>2</b>	<b>7</b>	<b>16</b>	<b>94</b>	<b>235</b>	<b>794</b>	<b>1 601</b>	<b>181</b>
Obstacle au contrôle d'autorisation de transport routier .....	1 029	0	1	0	2	24	72	295	585	50
Transport routier sans autorisation.....	603	0	0	0	0	11	46	159	349	38
Infraction en matière de navigation.....	124	0	0	0	1	9	14	33	55	12
Autres .....	1 174	0	1	7	13	50	103	307	612	81
<b>Chèques</b> .....	<b>2 551</b>	<b>0</b>	<b>26</b>	<b>43</b>	<b>191</b>	<b>551</b>	<b>426</b>	<b>614</b>	<b>629</b>	<b>71</b>
Contrefaçon de chèques et usage .....	1 803	0	26	42	147	442	310	409	391	36
Retrait ou blocage de la provision d'un chèque.....	348	0	0	1	20	45	56	97	112	17
Violation à l'interdiction d'émettre .....	372	0	0	0	20	57	54	102	122	17
Autres .....	28	0	0	0	4	7	6	6	4	1
<b>Travail et sécurité sociale</b> .....	<b>5 417</b>	<b>0</b>	<b>0</b>	<b>2</b>	<b>74</b>	<b>336</b>	<b>641</b>	<b>1 571</b>	<b>2 477</b>	<b>316</b>
Hygiène et sécurité .....	595	0	0	0	1	12	24	136	363	59
Travail illégal.....	3 840	0	0	1	64	261	467	1 146	1 681	220
Entrave aux fonctions de l'inspecteur du travail.....	244	0	0	1	1	5	24	62	131	20
Fraude aux prestations ou cotisations sociales.....	656	0	0	0	8	57	125	209	246	11
Entrave à la représentation des salariés .....	23	0	0	0	0	0	0	2	20	1
Autres .....	59	0	0	0	0	1	1	16	36	5

Tableau 22. Nombre de condamnations selon l'âge des condamnés et selon la nature de l'infraction

	TOUS ÂGES	moins de 13 ans	de 13 ans à moins de 16	de 16 ans à moins de 18	de 18 ans à moins de 20	de 20 ans à moins de 25	de 25 ans à moins de 30	de 30 ans à moins de 40	de 40 ans à moins de 60	60 ans et plus
Fraudes et contrefaçons .....	740	0	2	3	35	117	94	200	259	30
Tromperie sur la marchandise.....	359	0	0	0	10	42	41	98	150	18
Détention de denrées nuisibles à la santé.....	54	0	0	0	0	2	0	16	29	7
Contrefaçon de marque, modèle ou oeuvre .....	318	0	2	3	25	73	52	85	73	5
Autres fraudes.....	9	0	0	0	0	0	1	1	7	0
<b>Législation sur la concurrence et les prix .....</b>	<b>1 524</b>	<b>0</b>	<b>7</b>	<b>22</b>	<b>68</b>	<b>157</b>	<b>201</b>	<b>358</b>	<b>611</b>	<b>100</b>
Publicité mensongère .....	162	0	0	0	0	11	22	32	80	17
Achat ou vente sans facture.....	63	0	0	0	4	8	9	15	24	3
Technique de vente répréhensible.....	342	0	0	0	10	31	59	112	118	12
Prix illicites et autres .....	957	0	7	22	54	107	111	199	389	68
<b>Législation sur les sociétés .....</b>	<b>1 236</b>	<b>0</b>	<b>1</b>	<b>1</b>	<b>15</b>	<b>75</b>	<b>122</b>	<b>379</b>	<b>562</b>	<b>81</b>
Banqueroute.....	345	0	0	0	1	16	26	115	168	19
Gestion et comptabilité délictueuses.....	461	0	0	0	4	23	33	144	224	33
Exercice illégal d'une profession .....	413	0	1	1	9	36	62	117	158	29
Autres .....	17	0	0	0	1	0	1	3	12	0
<b>Atteintes aux finances publiques .....</b>	<b>1 887</b>	<b>0</b>	<b>5</b>	<b>20</b>	<b>78</b>	<b>256</b>	<b>272</b>	<b>512</b>	<b>660</b>	<b>84</b>
Fraude à l'impôt .....	727	0	0	0	1	36	67	221	348	54
Infraction douanière .....	664	0	0	5	27	109	122	180	203	18
Autres .....	496	0	5	15	50	111	83	111	109	12
<b>Coups et violences volontaires .....</b>	<b>57 442</b>	<b>382</b>	<b>3 515</b>	<b>3 917</b>	<b>4 581</b>	<b>9 939</b>	<b>8 100</b>	<b>13 084</b>	<b>12 398</b>	<b>1 526</b>
Avec ITT > 8 jours sans circonstance aggravante.....	2 725	5	59	136	255	603	421	619	556	71
Avec ITT <= 8 jours avec circonstances aggravantes.....	45 353	322	3 032	3 169	3 543	7 646	6 291	10 254	9 845	1 251
Avec ITT > 8 jours avec circonstances aggravantes .....	6 896	24	234	490	668	1 446	1 089	1 476	1 302	167
Envers mineur de moins de 15 ans avec incapacité <= 8 jours.....	818	20	129	86	58	60	66	196	190	13
Envers mineur de moins de 15 ans avec incapacité > 8 jours .....	1 326	10	59	35	39	134	181	435	413	20
Autres violences envers mineur .....	324	1	2	1	18	50	52	104	92	4

Tableau 22. Nombre de condamnations selon l'âge des condamnés et selon la nature de l'infraction

	TOUS ÂGES	moins de 13 ans	de 13 ans à moins de 16	de 16 ans à moins de 18	de 18 ans à moins de 20	de 20 ans à moins de 25	de 25 ans à moins de 30	de 30 ans à moins de 40	de 40 ans à moins de 60	60 ans et plus
Homicides involontaires .....	1 112	0	4	8	91	214	150	230	302	113
Par conducteur .....	740	0	3	8	69	157	99	137	181	86
Par conducteur en état alcoolique .....	161	0	0	0	14	37	26	47	29	8
Par accident du travail .....	49	0	0	0	0	2	5	4	35	3
Autres homicides involontaires .....	162	0	1	0	8	18	20	42	57	16
<b>Blessures involontaires .....</b>	<b>7 449</b>	<b>2</b>	<b>25</b>	<b>70</b>	<b>498</b>	<b>1 359</b>	<b>1 057</b>	<b>1 534</b>	<b>2 092</b>	<b>812</b>
Par conducteur .....	5 130	2	18	57	380	974	737	1 025	1 291	646
Par conducteur en état alcoolique avec ITT <= 3 mois .....	1 562	0	0	7	91	291	229	352	492	100
Par conducteur en état alcoolique avec ITT > 3 mois .....	172	0	0	0	13	39	28	38	53	1
Par accident du travail avec ITT > 3 mois .....	117	0	0	0	0	1	8	20	79	9
Autres .....	468	0	7	6	14	54	55	99	177	56
<b>Atteintes à la famille .....</b>	<b>5 264</b>	<b>0</b>	<b>0</b>	<b>1</b>	<b>12</b>	<b>184</b>	<b>577</b>	<b>2 021</b>	<b>2 383</b>	<b>86</b>
Abandon de famille .....	4 308	0	0	0	4	117	439	1 619	2 050	79
Non présentation d'enfant .....	818	0	0	1	7	56	122	349	278	5
Abandon de foyer .....	122	0	0	0	1	8	12	49	51	1
Autres .....	16	0	0	0	0	3	4	4	4	1
<b>Atteintes aux mœurs .....</b>	<b>8 456</b>	<b>293</b>	<b>768</b>	<b>253</b>	<b>368</b>	<b>811</b>	<b>844</b>	<b>1 790</b>	<b>2 704</b>	<b>625</b>
Exhibition sexuelle .....	1 494	7	25	21	28	118	180	344	627	144
Proxénétisme .....	180	0	1	0	6	17	36	48	59	13
Proxénétisme aggravé .....	324	0	1	0	16	71	56	86	77	17
Agression sexuelle .....	1 373	93	185	66	62	143	140	254	350	80
Agression sexuelle avec circonstances aggravantes .....	678	29	88	46	41	68	82	128	167	29
Atteinte sexuelle sur mineur sans circonstance aggravante .....	300	1	2	0	44	67	57	58	61	10
Atteinte ou agression sexuelle sur mineur avec circonstances aggravantes .....	2 456	158	437	103	83	126	143	466	716	224
Autres atteintes aux mœurs sur mineur .....	1 291	4	27	16	80	140	116	305	519	84

Tableau 22. Nombre de condamnations selon l'âge des condamnés et selon la nature de l'infraction

	TOUS ÂGES	moins de 13 ans	de 13 ans à moins de 16	de 16 ans à moins de 18	de 18 ans à moins de 20	de 20 ans à moins de 25	de 25 ans à moins de 30	de 30 ans à moins de 40	de 40 ans à moins de 60	60 ans et plus
Agression sexuelle par ascendant ou personne ayant autorité.....	191	1	2	0	2	3	5	57	98	23
Autres atteintes aux moeurs.....	169	0	0	1	6	58	29	44	30	1
<b>Autres atteintes à la personne .....</b>	<b>12 741</b>	<b>36</b>	<b>462</b>	<b>620</b>	<b>844</b>	<b>2 028</b>	<b>1 805</b>	<b>3 034</b>	<b>3 471</b>	<b>441</b>
Violation de domicile.....	1 097	3	45	73	109	224	164	232	231	16
Diffamation, discrimination .....	622	1	16	12	15	30	55	111	265	117
Menaces.....	7 293	20	269	380	502	1 194	1 062	1 785	1 887	194
Non assistance ou mise en danger d'autrui .....	843	7	60	71	86	209	118	139	124	29
Détention, séquestration.....	482	0	15	36	66	135	95	77	54	4
Atteintes à la vie privée .....	2 353	2	27	37	64	234	311	689	908	81
Violation de sépulture .....	51	3	30	11	2	2	0	1	2	0
<b>Infractions sur les stupéfiants .....</b>	<b>56 697</b>	<b>24</b>	<b>1 196</b>	<b>2 900</b>	<b>10 421</b>	<b>17 838</b>	<b>10 604</b>	<b>9 837</b>	<b>3 771</b>	<b>106</b>
Détention, acquisition .....	12 765	8	378	915	2 056	3 672	2 326	2 385	986	39
Usage illicite.....	33 498	12	554	1 381	6 551	11 140	6 306	5 634	1 897	23
Trafic (import, export) .....	1 159	0	0	5	53	268	264	338	212	19
Commerce, transport .....	6 913	1	119	331	1 240	2 155	1 339	1 188	522	18
Offre et cession .....	2 187	3	144	262	508	562	333	246	123	6
Aide à l'usage par autrui .....	34	0	0	2	3	9	5	12	3	0
Autres .....	141	0	1	4	10	32	31	34	28	1
<b>Autres infractions à la santé publique .....</b>	<b>472</b>	<b>0</b>	<b>1</b>	<b>0</b>	<b>9</b>	<b>38</b>	<b>57</b>	<b>144</b>	<b>184</b>	<b>39</b>
Réglementation des débits de boissons.....	175	0	0	0	3	16	19	47	80	10
Exercice illégal d'une profession médicale.....	95	0	0	0	1	4	8	22	46	14
Autres .....	202	0	1	0	5	18	30	75	58	15
<b>Police des étrangers, nomades .....</b>	<b>2 171</b>	<b>0</b>	<b>6</b>	<b>20</b>	<b>120</b>	<b>354</b>	<b>439</b>	<b>677</b>	<b>512</b>	<b>43</b>
Entrée ou séjour irrégulier d'un étranger.....	1 439	0	6	19	102	270	304	423	294	21
Maintien irrégulier sur le territoire français.....	361	0	0	1	16	69	105	122	48	0
Règlement sur le travail des étrangers.....	371	0	0	0	2	15	30	132	170	22
Nomades.....	0	0	0	0	0	0	0	0	0	0
<b>Commerce et transport d'armes .....</b>	<b>5 836</b>	<b>12</b>	<b>221</b>	<b>405</b>	<b>764</b>	<b>1 423</b>	<b>879</b>	<b>1 103</b>	<b>890</b>	<b>139</b>

Tableau 22. Nombre de condamnations selon l'âge des condamnés et selon la nature de l'infraction

	TOUS ÂGES	moins de 13 ans	de 13 ans à moins de 16	de 16 ans à moins de 18	de 18 ans à moins de 20	de 20 ans à moins de 25	de 25 ans à moins de 30	de 30 ans à moins de 40	de 40 ans à moins de 60	60 ans et plus
Port et transport illicites d'arme .....	4 833	11	188	351	700	1 242	738	920	618	65
Acquisition ou détention d'arme.....	907	0	14	21	56	162	136	179	266	73
Fabrication, commerce illicites d'explosifs .....	96	1	19	33	8	19	5	4	6	1
<b>Infractions militaires .....</b>	<b>742</b>	<b>0</b>	<b>0</b>	<b>0</b>	<b>84</b>	<b>459</b>	<b>139</b>	<b>53</b>	<b>7</b>	<b>0</b>
Désertion.....	622	0	0	0	75	402	113	31	1	0
Insoumission et autres.....	120	0	0	0	9	57	26	22	6	0
<b>Autres atteintes à la sûreté publique .....</b>	<b>1 440</b>	<b>2</b>	<b>65</b>	<b>130</b>	<b>183</b>	<b>283</b>	<b>217</b>	<b>280</b>	<b>258</b>	<b>22</b>
Législation sur la télécommunication .....	4	0	0	0	1	0	0	1	2	0
Législation sur les jeux de hasard .....	243	0	0	0	6	33	42	56	93	13
Association de malfaiteurs.....	802	1	21	54	102	163	143	185	128	5
Autres atteintes à la sûreté publique .....	391	1	44	76	74	87	32	38	35	4
<b>Faux en écriture publique ou privée .....</b>	<b>4 721</b>	<b>0</b>	<b>7</b>	<b>23</b>	<b>145</b>	<b>616</b>	<b>861</b>	<b>1 512</b>	<b>1 420</b>	<b>137</b>
Faux ou usage de faux en écriture privée .....	1 781	0	2	8	56	180	262	502	685	86
Falsification de document .....	2 262	0	3	10	65	319	456	768	597	44
Obtention, usage de document administratif faux ou inexact .....	678	0	2	5	24	117	143	242	138	7
<b>Atteintes à l'environnement .....</b>	<b>3 097</b>	<b>0</b>	<b>9</b>	<b>18</b>	<b>82</b>	<b>183</b>	<b>234</b>	<b>669</b>	<b>1 462</b>	<b>440</b>
Travaux ou utilisation illégale des sols .....	702	0	9	15	53	70	50	113	278	114
Défaut de permis de construire.....	1 544	0	0	0	8	35	102	383	799	217
Infraction en matière de pêche .....	245	0	0	1	3	14	22	64	123	18
Infraction en matière de chasse.....	188	0	0	0	10	26	23	36	61	32
Autres .....	418	0	0	2	8	38	37	73	201	59
<b>Ordre administratif et judiciaire .....</b>	<b>27 871</b>	<b>45</b>	<b>901</b>	<b>1 838</b>	<b>3 600</b>	<b>7 139</b>	<b>4 489</b>	<b>5 017</b>	<b>4 315</b>	<b>527</b>
Outrage à agent de la force publique.....	12 708	30	566	974	1 626	3 243	2 046	2 240	1 778	205
Rébellion.....	3 852	2	117	356	592	1 050	597	677	431	30
Violence sur agent de l'autorité publique.....	1 824	2	99	219	263	441	265	285	228	22
Outrage ou violence à magistrat.....	216	2	10	9	20	52	34	39	42	8
Corruption de fonctionnaire.....	233	0	4	3	4	18	12	47	124	21
Usurpation de fonction ou de titre .....	135	0	0	1	8	12	14	32	56	12

Tableau 22. Nombre de condamnations selon l'âge des condamnés et selon la nature de l'infraction

	TOUS ÂGES	moins de 13 ans	de 13 ans à moins de 16	de 16 ans à moins de 18	de 18 ans à moins de 20	de 20 ans à moins de 25	de 25 ans à moins de 30	de 30 ans à moins de 40	de 40 ans à moins de 60	60 ans et plus
Refus de restituer un permis de conduire.....	87	0	0	0	1	14	19	24	20	9
Non exécution d'un TIG ou d'une autre obligation judiciaire.....	3 965	0	3	63	573	1 038	585	753	829	121
Non respect d'interdiction de séjour .....	135	0	0	0	3	34	24	37	33	4
Usurpation d'identité .....	718	1	24	45	47	183	158	153	99	8
Evasion de détenu.....	802	0	4	19	44	240	213	191	89	2
Dénonciation calomnieuse.....	1 117	6	48	42	109	261	183	203	223	42
Autres ordre administratif et judiciaire .....	2 079	2	26	107	310	553	339	336	363	43
Autres délits .....	0	0	0	0	0	0	0	0	0	0
<b>CONTRAVENTIONS DE 5e CLASSE.....</b>	<b>35 872</b>	<b>25</b>	<b>323</b>	<b>422</b>	<b>2 307</b>	<b>6 429</b>	<b>5 075</b>	<b>8 161</b>	<b>11 313</b>	<b>1 817</b>
Circulation routière .....	14 647	0	5	10	1 088	3 615	2 504	3 422	3 603	400
Défaut d'assurance.....	4	0	0	0	0	2	0	0	2	0
Conduite d'un véhicule sans permis .....	8	0	0	0	1	0	1	3	3	0
Appareil perturbateur d'instrument de la police.....	75	0	0	0	1	3	4	17	37	13
Grand excès de vitesse.....	13 826	0	1	0	1 024	3 497	2 400	3 230	3 323	351
Autres .....	734	0	4	10	62	113	99	172	238	36
<b>Infractions en matière de transports .....</b>	<b>5 402</b>	<b>0</b>	<b>0</b>	<b>0</b>	<b>8</b>	<b>175</b>	<b>392</b>	<b>1 391</b>	<b>3 139</b>	<b>297</b>
Absence d'autorisation de transport routier .....	1 066	0	0	0	1	26	99	306	593	41
Infraction à la réglementation sur les conditions de travail (transport) .....	2 287	0	0	0	0	55	149	565	1 400	118
Autres .....	2 049	0	0	0	7	94	144	520	1 146	138
<b>Blessures involontaires .....</b>	<b>285</b>	<b>1</b>	<b>6</b>	<b>5</b>	<b>15</b>	<b>45</b>	<b>39</b>	<b>50</b>	<b>96</b>	<b>28</b>
Par conducteur avec ITT <= 3 mois.....	0	0	0	0	0	0	0	0	0	0
Avec ITT <= 3 mois (sauf route, travail).....	263	1	6	5	15	44	38	44	82	28
Par accident du travail avec ITT <= 3 mois .....	22	0	0	0	0	1	1	6	14	0
<b>Coups et violences volontaires .....</b>	<b>7 898</b>	<b>11</b>	<b>181</b>	<b>257</b>	<b>657</b>	<b>1 470</b>	<b>1 184</b>	<b>1 746</b>	<b>2 072</b>	<b>320</b>
Avec ITT <= 8 jours.....	7 898	11	181	257	657	1 470	1 184	1 746	2 072	320
Atteintes aux moeurs .....	0	0	0	0	0	0	0	0	0	0
Racolage actif .....	0	0	0	0	0	0	0	0	0	0



+

9/10

Tableau 22. Nombre de condamnations selon l'âge des condamnés et selon la nature de l'infraction

	TOUS ÂGES	moins de 13 ans	de 13 ans à moins de 16	de 16 ans à moins de 18	de 18 ans à moins de 20	de 20 ans à moins de 25	de 25 ans à moins de 30	de 30 ans à moins de 40	de 40 ans à moins de 60	60 ans et plus
Autres atteintes aux personnes.....	96	2	25	19	16	13	2	7	10	2
Atteintes à l'environnement .....	2 470	0	1	2	60	260	283	456	955	453
Infraction en matière de chasse.....	996	0	0	2	18	58	77	126	408	307
Abandon d'épaves, d'objets ou d'ordures.....	573	0	1	0	17	99	108	148	164	36
Infraction en matière de pêche .....	67	0	0	0	0	10	7	13	29	8
Autres .....	834	0	0	0	25	93	91	169	354	102
<b>Travail et sécurité sociale .....</b>	<b>327</b>	<b>0</b>	<b>0</b>	<b>0</b>	<b>4</b>	<b>20</b>	<b>35</b>	<b>84</b>	<b>154</b>	<b>30</b>
Infraction à l'assujettissement à la sécurité sociale.....	23	0	0	0	0	0	2	10	10	1
Infraction à la législation sur les congés.....	60	0	0	0	0	0	3	19	31	7
Médecine du travail .....	123	0	0	0	4	16	15	23	53	12
Autres .....	121	0	0	0	0	4	15	32	60	10
<b>Atteintes à l'ordre économique .....</b>	<b>877</b>	<b>0</b>	<b>0</b>	<b>0</b>	<b>4</b>	<b>13</b>	<b>59</b>	<b>221</b>	<b>483</b>	<b>97</b>
Transport ou stockage de denrées périssables.....	178	0	0	0	1	0	10	41	112	14
Non respect de l'information du consommateur .....	218	0	0	0	3	7	16	66	105	21
Autres atteintes à l'ordre économique .....	481	0	0	0	0	6	33	114	266	62
<b>Ordre administratif et judiciaire .....</b>	<b>45</b>	<b>0</b>	<b>0</b>	<b>0</b>	<b>2</b>	<b>4</b>	<b>3</b>	<b>6</b>	<b>16</b>	<b>14</b>
Outrage à citoyen chargé d'un ministère public.....	0	0	0	0	0	0	0	0	0	0
Autres .....	45	0	0	0	2	4	3	6	16	14
<b>Atteintes aux biens .....</b>	<b>3 532</b>	<b>11</b>	<b>95</b>	<b>112</b>	<b>410</b>	<b>738</b>	<b>521</b>	<b>720</b>	<b>751</b>	<b>174</b>
Dégradation ou détérioration légère d'un bien d'autrui.....	3 491	9	95	111	409	736	519	713	736	163
Autres .....	41	2	0	1	1	2	2	7	15	11
<b>Atteintes à la sûreté publique .....</b>	<b>289</b>	<b>0</b>	<b>10</b>	<b>17</b>	<b>43</b>	<b>75</b>	<b>53</b>	<b>57</b>	<b>33</b>	<b>1</b>
Séjour irrégulier d'un ressortissant CEE.....	1	0	0	0	0	0	0	1	0	0
Absence de livret de circulation .....	10	0	0	0	0	3	2	4	1	0
Infractions à la législation sur la télécommunication.....	3	0	0	0	0	0	0	0	3	0

+

+

+

Tableau 22. Nombre de condamnations selon l'âge des condamnés et selon la nature de l'infraction

10/10

	TOUS ÂGES	moins de 13 ans	de 13 ans à moins de 16	de 16 ans à moins de 18	de 18 ans à moins de 20	de 20 ans à moins de 25	de 25 ans à moins de 30	de 30 ans à moins de 40	de 40 ans à moins de 60	60 ans et plus
Autres atteintes à la sûreté publique .....	275	0	10	17	43	72	51	52	29	1
Atteintes à la santé.....	4	0	0	0	0	1	0	1	1	1
Autres contraventions .....	0	0	0	0	0	0	0	0	0	0

Source : ministère de la Justice, Casier Judiciaire national, SDSE

+

+

+

Tableau 23. Nombre de condamnations selon la nationalité des condamnés et selon la nature de l'infraction 1/10

	TOUTES NATIONALITÉS	Français		Etrangers						Italiens	ND et Apatrides
		Ensemble	Algériens	Marocains	Portugais	Tunisiens	Turcs	Zairois			
TOUTES INFRACTIONS	610 005	513 619	85 199	9 399	9 669	5 599	5 809	3 944	2 712	1 476	11 187
CRIMES	2 681	2 278	362	52	40	19	19	11	7	3	41
Homicides volontaires	420	344	67	10	5	4	2	4	0	1	9
Meurtre	211	175	35	3	3	2	0	1	0	1	1
Assassinat	110	90	15	3	0	1	0	2	0	0	5
Meurtre sur mineur de moins de 15 ans	11	10	1	0	1	0	0	0	0	0	0
Autres	88	69	16	4	1	1	2	1	0	0	3
Coups et violences volontaires	293	245	44	6	3	4	3	0	1	0	4
Mort non intentionnelle	164	137	25	4	1	1	2	0	0	0	2
Infirmité permanente	34	28	5	1	0	3	1	0	0	0	1
Envers mineurs	33	26	7	0	1	0	0	0	0	0	0
Autres	62	54	7	1	1	0	0	0	1	0	1
Viols et attentats à la pudeur	1 188	1 032	138	19	20	7	11	6	5	2	18
Viol commis par plusieurs personnes	94	68	25	2	2	0	1	1	1	0	1
Viol avec circonstances aggravantes	362	315	41	4	8	4	6	1	0	1	6
Viol sur mineur de moins de 15 ans	355	328	22	4	2	1	1	0	1	0	5
Viol par ascendant ou personne ayant autorité	154	144	10	1	0	1	0	2	1	1	0
Viol simple et autres	223	177	40	8	8	1	3	2	2	0	6
Vols, recels, destructions	744	643	91	15	8	4	3	1	1	0	10
Vol avec port d'arme	488	439	44	7	3	1	2	1	0	0	5
Autre vol qualifié	215	169	41	7	4	3	1	0	1	0	5
Recel qualifié	16	14	2	1	1	0	0	0	0	0	0
Destruction - dégradation	25	21	4	0	0	0	0	0	0	0	0
Atteintes à la sûreté publique	12	1	11	0	0	0	0	0	0	0	0
Faux-monnayage	1	1	0	0	0	0	0	0	0	0	0
Autres atteintes à la sûreté publique	11	0	11	0	0	0	0	0	0	0	0
Autres crimes	24	13	11	2	4	0	0	0	0	0	0

Tableau 23. Nombre de condamnations selon la nationalité des condamnés et selon la nature de l'infraction

	TOUTES NATIONALITÉS	Français		Etrangers						Turcs	Zairois	Italiens	ND et Apatrides
		Ensemble	Algériens	Marocains	Portugais	Tunisiens	Ensemble						
DELITS .....	571 452	486 111	9 137	9 358	5 099	5 688	3 724	2 672	1 146	5 164			
Vols, recels .....	99 096	74 880	2 608	2 255	447	1 719	172	351	217	1 643			
Vol simple .....	24 034	18 995	647	453	146	239	38	114	35	272			
Vol avec effraction.....	4 316	3 463	86	108	31	64	6	5	17	63			
Vol avec violences.....	3 874	3 083	119	127	18	105	12	19	9	67			
Vol avec destruction ou dégradation.....	6 537	5 201	215	173	50	146	13	17	14	66			
Vol avec 1 circonstance aggravante .....	22 481	15 096	614	520	73	405	16	49	37	441			
Vol avec 2 ou 3 circonstances aggravantes .....	24 273	18 042	580	584	74	536	33	30	88	586			
Recel simple .....	11 738	9 465	314	262	48	203	48	111	15	137			
Recel aggravé.....	1 841	1 533	297	28	7	21	6	6	2	11			
Autres vols.....	2	2	0	0	0	0	0	0	0	0			
Escoqueries, abus de confiance .....	15 817	13 115	237	193	92	134	96	173	45	246			
Escroquerie .....	8 912	7 054	130	114	49	83	77	142	29	145			
Abus de confiance et de blanc-seing.....	2 855	2 597	30	26	30	15	9	5	10	32			
Détournement ou destruction d'objet saisi ou gagé.....	65	57	1	1	0	0	0	0	1	2			
Filouterie d'hôtel.....	178	166	10	0	0	1	0	1	0	2			
Filouterie d'aliments.....	242	211	31	4	0	2	0	0	1	0			
Autres filouteries .....	1 208	998	187	13	3	6	4	17	0	23			
Extorsion de fonds, chantage.....	2 357	2 032	283	35	10	27	6	8	4	42			
Destructions, dégradations .....	14 410	13 135	153	181	72	124	31	30	9	115			
Destruction d'un bien d'autrui .....	5 887	5 299	76	93	42	61	16	17	5	30			
Destruction d'un bien d'autrui par explosion ou incendie.....	2 432	2 282	27	25	5	9	5	3	1	22			
Destruction d'un bien d'autrui avec effraction.....	3 497	3 213	247	30	13	25	7	3	1	37			
Dégradation d'un monument d'utilité publique	2 312	2 080	209	33	12	29	2	7	1	23			
Acte de cruauté sur un animal domestique .....	185	175	10	0	0	0	0	0	0	0			
Autres destructions .....	97	86	8	0	0	0	1	0	1	3			
Circulation routière .....	230 333	205 073	2 414	2 823	2 600	1 578	1 802	1 223	305	1 119			
Conduite en état alcoolique .....	111 550	103 749	620	792	1 620	428	298	161	157	327			

Tableau 23. Nombre de condamnations selon la nationalité des condamnés et selon la nature de l'infraction

	TOUTES NATIONALITÉS		Français		Etrangers							ND et Apatrides
	Ensemble	Algériens	Marocains	Portugais	Tunisiens	Turcs	Zairois	Italiens				
Délict de fuite.....	3 557	3 270	34	37	27	12	1	4	23			
Refus d'obtempérer.....	8 872	8 137	117	143	62	38	17	10	55			
Refus de vérification de l'état alcoolique.....	1 754	1 541	25	41	14	7	2	4	6			
Conduite malgré suspension du permis.....	21 103	18 550	367	378	267	440	87	33	103			
Défaut de plaques ou fausses plaques.....	920	785	18	17	8	11	6	4	7			
Conduite sans permis.....	35 563	26 460	731	791	295	647	792	46	355			
Conduite en ayant fait usage de stupéfiants.....	18 827	18 114	692	155	110	33	14	17	21			
Défaut d'assurance.....	27 448	23 817	407	458	190	309	136	30	216			
Autres circulation routière.....	739	650	8	11	7	7	7	0	6			
Transports.....	2 930	986	11	26	176	26	0	152	43			
Obstacle au contrôle d'autorisation de transport routier.....	1 029	202	1	10	84	10	0	94	13			
Transport routier sans autorisation.....	603	275	2	10	24	2	0	13	8			
Infraction en matière de navigation.....	124	112	0	0	0	0	0	2	1			
Autres.....	1 174	397	756	6	68	14	0	43	21			
<b>Cheques.....</b>	<b>2 551</b>	<b>2 207</b>	<b>28</b>	<b>36</b>	<b>22</b>	<b>23</b>	<b>17</b>	<b>6</b>	<b>24</b>			
Contrefaçon de chèques et usage.....	1 803	1 553	19	22	14	12	15	4	12			
Retrait ou blocage de la provision d'un cheque.....	348	292	6	7	7	9	1	1	6			
Violation à l'interdiction d'émettre.....	372	344	2	5	1	1	1	1	6			
Autres.....	28	18	1	2	0	1	0	0	0			
<b>Travail et sécurité sociale.....</b>	<b>5 417</b>	<b>4 009</b>	<b>96</b>	<b>139</b>	<b>103</b>	<b>285</b>	<b>20</b>	<b>27</b>	<b>77</b>			
Hygiène et sécurité.....	595	510	2	3	23	26	1	1	4			
Travail illégal.....	3 840	2 659	81	123	70	246	16	25	51			
Entrave aux fonctions de l'inspecteur du travail.....	244	205	2	4	4	4	0	0	5			
Fraude aux prestations ou cotisations sociales.....	656	560	11	9	6	9	3	1	15			
Entrave à la représentation des salariés.....	23	21	0	0	0	0	0	0	0			
Autres.....	59	54	0	0	0	0	0	0	2			

Tableau 23. Nombre de condamnations selon la nationalité des condamnés et selon la nature de l'infraction

	TOUTES NATIONALITÉS		Français		Etrangers							ND et Apatrides
	Ensemble	Algériens	Marocains	Portugais	Tunisiens	Turcs	Zairois	Italiens				
Fraudes et contrefaçons .....	740	520	16	16	13	7	4	8	2	12		
Tromperie sur la marchandise.....	359	262	12	6	7	3	4	1	2	5		
Détention de denrées nuisibles à la santé.....	54	45	0	2	3	0	0	0	0	0		
Contrefaçon de marque, modèle ou oeuvre .....	318	205	4	8	3	4	0	7	0	7		
Autres fraudes.....	9	8	0	0	0	0	0	0	0	0		
<b>Législation sur la concurrence et les prix .....</b>	<b>1 524</b>	<b>1 132</b>	<b>25</b>	<b>21</b>	<b>7</b>	<b>11</b>	<b>9</b>	<b>4</b>	<b>10</b>	<b>25</b>		
Publicité mensongère .....	162	147	1	1	1	0	2	0	0	1		
Achat ou vente sans facture.....	63	52	1	0	0	1	1	0	0	1		
Technique de vente répréhensible.....	342	304	0	6	0	3	0	0	3	10		
Prix illicites et autres .....	957	629	23	14	6	7	6	4	7	13		
<b>Législation sur les sociétés .....</b>	<b>1 236</b>	<b>971</b>	<b>28</b>	<b>20</b>	<b>15</b>	<b>12</b>	<b>68</b>	<b>4</b>	<b>3</b>	<b>12</b>		
Banqueroute.....	345	278	6	4	10	3	31	1	1	0		
Gestion et comptabilité délictueuses.....	461	393	4	1	4	2	32	0	1	7		
Exercice illégal d'une profession .....	413	284	18	15	1	6	5	3	1	5		
Autres .....	17	16	0	0	0	1	0	0	0	0		
<b>Atteintes aux finances publiques .....</b>	<b>1 887</b>	<b>1 130</b>	<b>63</b>	<b>53</b>	<b>20</b>	<b>43</b>	<b>71</b>	<b>17</b>	<b>21</b>	<b>46</b>		
Fraude à l'impôt .....	727	496	13	7	6	14	60	5	11	20		
Infraction douanière .....	664	262	39	38	12	15	2	11	8	18		
Autres .....	496	372	11	8	2	14	9	1	2	8		
<b>Coups et violences volontaires .....</b>	<b>57 442</b>	<b>49 356</b>	<b>1 148</b>	<b>1 111</b>	<b>554</b>	<b>651</b>	<b>396</b>	<b>238</b>	<b>85</b>	<b>539</b>		
Avec ITT > 8 jours sans circonstance aggravante.....	2 725	2 437	48	30	24	20	10	11	4	15		
Avec ITT <= 8 jours avec circonstances aggravantes.....	45 353	38 990	900	915	434	529	318	187	72	433		
Avec ITT > 8 jours avec circonstances aggravantes .....	6 896	5 797	150	136	76	87	59	26	8	59		
Envers mineur de moins de 15 ans avec incapacité <= 8 jours.....	818	724	16	6	2	4	5	3	0	14		
Envers mineur de moins de 15 ans avec incapacité > 8 jours .....	1 326	1 139	27	20	15	9	3	7	1	14		
Autres violences envers mineur .....	324	269	7	4	3	2	1	4	0	4		

Tableau 23. Nombre de condamnations selon la nationalité des condamnés et selon la nature de l'infraction

5/10

	TOUTES NATIONALITÉS		Français		Etrangers							ND et Apatrides
			Ensemble	Algériens	Marocains	Portugais	Tunisiens	Turcs	Zairois	Italiens		
Homicides involontaires .....	1 112	1 015	91	3	5	14	4	7	1	3	6	
Par conducteur .....	740	682	57	2	5	8	2	3	1	2	1	
Par conducteur en état alcoolique .....	161	149	11	1	0	2	1	2	0	0	1	
Par accident du travail .....	49	41	7	0	0	1	1	2	0	0	1	
Autres homicides involontaires .....	162	143	16	0	0	3	0	0	0	1	3	
Blessures involontaires .....	7 449	6 748	638	61	69	90	39	45	10	20	63	
Par conducteur .....	5 130	4 591	483	47	56	54	34	40	8	12	56	
Par conducteur en état alcoolique avec ITT <=3mois .....	1 562	1 447	110	11	9	27	5	1	2	3	5	
Par conducteur en état alcoolique avec ITT >3mois .....	172	166	6	2	1	1	0	0	0	0	0	
Par accident du travail avec ITT >3mois .....	117	111	6	0	0	1	0	1	0	2	0	
Autres .....	468	433	33	1	3	7	0	3	0	3	2	
Atteintes à la famille .....	5 264	4 579	581	90	95	58	42	57	16	7	104	
Abandon de famille .....	4 308	3 726	495	79	87	51	35	53	14	7	87	
Non présentation d'enfant .....	818	731	70	8	7	6	6	4	2	0	17	
Abandon de foyer .....	122	110	12	2	1	1	0	0	0	0	0	
Autres .....	16	12	4	1	0	0	1	0	0	0	0	
Atteintes aux mœurs .....	8 456	7 178	1 205	94	83	85	63	24	32	16	73	
Exhibition sexuelle .....	1 494	1 307	182	23	11	27	14	4	1	3	5	
Proxénéisme .....	180	95	85	0	5	0	2	1	0	2	0	
Proxénéisme aggravé .....	324	122	199	5	5	1	0	0	1	0	3	
Agression sexuelle .....	1 373	1 102	256	26	33	8	27	12	12	5	15	
Agression sexuelle avec circonstances aggravantes .....	678	566	109	7	16	10	11	4	3	1	3	
Atteinte sexuelle sur mineur sans circonstance aggravante .....	300	282	14	0	1	2	0	1	2	0	4	
Atteinte ou agression sexuelle sur mineur avec circonstances aggravantes .....	2 456	2 268	161	25	10	26	9	1	13	1	27	
Autres atteintes aux mœurs sur mineur .....	1 291	1 239	43	3	2	9	0	1	0	3	9	

+

6/10

Tableau 23. Nombre de condamnations selon la nationalité des condamnés et selon la nature de l'infraction

	TOUTES NATIONALITÉS		Français		Etrangers							ND et Apatrides
			Ensemble	Algériens	Marocains	Portugais	Tunisiens	Turcs	Zairois	Italiens		
Agression sexuelle par ascendant ou personne ayant autorité.....	191	177	12	3	0	2	0	0	0	0	0	2
Autres atteintes aux moeurs.....	169	20	144	2	0	0	0	0	0	0	1	5
<b>Autres atteintes à la personne .....</b>	<b>12 741</b>	<b>11 341</b>	<b>1 310</b>	<b>217</b>	<b>241</b>	<b>115</b>	<b>108</b>	<b>77</b>	<b>33</b>	<b>26</b>	<b>90</b>	<b>90</b>
Violation de domicile.....	1 097	928	163	19	20	6	21	3	1	6	6	6
Diffamation, discrimination.....	622	568	44	6	4	1	5	1	1	1	10	10
Menaces.....	7 293	6 436	813	148	169	82	56	48	23	16	44	44
Non assistance ou mise en danger d'autrui .....	843	772	66	8	9	1	8	5	2	1	5	5
Détention, séquestration.....	482	388	86	10	14	4	3	6	3	0	8	8
Atteintes à la vie privée .....	2 353	2 201	136	26	25	21	15	14	3	2	16	16
Violation de sépulture .....	51	48	2	0	0	0	0	0	0	0	1	1
<b>Infractions sur les stupéfiants .....</b>	<b>56 697</b>	<b>51 175</b>	<b>5 162</b>	<b>809</b>	<b>1 096</b>	<b>297</b>	<b>379</b>	<b>158</b>	<b>138</b>	<b>86</b>	<b>360</b>	<b>360</b>
Détention, acquisition .....	12 765	11 336	1 326	218	290	64	97	36	33	23	103	103
Usage illicite.....	33 498	31 138	2 189	420	521	166	181	93	51	24	171	171
Trafic (import, export) .....	1 159	738	413	9	66	21	5	1	10	16	8	8
Commerce, transport .....	6 913	5 860	996	116	180	37	76	17	38	21	57	57
Offre et cession .....	2 187	1 967	203	44	33	6	19	6	6	1	17	17
Aide à l'usage par autrui .....	34	27	6	2	2	0	0	0	0	0	1	1
Autres .....	141	109	29	0	4	3	1	5	0	1	3	3
<b>Autres infractions à la santé publique .....</b>	<b>472</b>	<b>337</b>	<b>130</b>	<b>23</b>	<b>15</b>	<b>2</b>	<b>13</b>	<b>3</b>	<b>12</b>	<b>2</b>	<b>5</b>	<b>5</b>
Réglementation des débits de boissons.....	175	124	50	6	6	2	4	2	2	2	1	1
Exercice illégal d'une profession médicale.....	95	76	18	6	1	0	0	0	5	0	1	1
Autres .....	202	137	62	11	8	0	9	1	5	0	3	3
<b>Police des étrangers, nomades .....</b>	<b>2 171</b>	<b>350</b>	<b>1 744</b>	<b>162</b>	<b>156</b>	<b>13</b>	<b>148</b>	<b>75</b>	<b>26</b>	<b>12</b>	<b>77</b>	<b>77</b>
Entrée ou séjour irrégulier d'un étranger .....	1 439	163	1 209	80	73	7	86	20	23	12	67	67
Maintien irrégulier sur le territoire français .....	361	2	356	74	67	1	53	12	3	0	3	3
Règlement sur le travail des étrangers .....	371	185	179	8	16	5	9	43	0	0	7	7
Nomades.....	0	0	0	0	0	0	0	0	0	0	0	0
<b>Commerce et transport d'armes .....</b>	<b>5 836</b>	<b>5 175</b>	<b>614</b>	<b>112</b>	<b>84</b>	<b>47</b>	<b>53</b>	<b>34</b>	<b>7</b>	<b>13</b>	<b>47</b>	<b>47</b>

222

Les condamnations en 2013

+

+



Tableau 23. Nombre de condamnations selon la nationalité des condamnés et selon la nature de l'infraction

	TOUTES NATIONALITÉS	Français		Etrangers						Italiens	ND et Apatrides
		Ensemble	Algériens	Marocains	Portugais	Tunisiens	Turcs	Zairois			
Port et transport illicites d'arme .....	4 833	4 244	104	76	35	48	29	7	8	39	
Acquisition ou détention d'arme.....	907	836	8	8	12	5	5	0	5	8	
Fabrication, commerce illicites d'explosifs .....	96	95	0	0	0	0	0	0	0	0	
Infractions militaires .....	742	649	0	2	1	0	0	0	2	4	
Désertion.....	622	531	0	2	1	0	0	0	2	4	
Insoumission et autres.....	120	118	0	0	0	0	0	0	0	0	
<b>Autres atteintes à la sûreté publique .....</b>	<b>1 440</b>	<b>974</b>	<b>18</b>	<b>18</b>	<b>5</b>	<b>1</b>	<b>24</b>	<b>2</b>	<b>13</b>	<b>38</b>	
Législation sur la télécommunication .....	4	4	0	0	0	0	0	0	0	0	
Législation sur les jeux de hasard .....	243	97	142	2	0	0	0	0	1	4	
Association de malfaiteurs.....	802	529	12	17	2	1	22	2	11	19	
Autres atteintes à la sûreté publique .....	391	344	32	4	3	0	2	0	1	15	
<b>Faux en écriture publique ou privée .....</b>	<b>4 721</b>	<b>2 711</b>	<b>152</b>	<b>106</b>	<b>56</b>	<b>104</b>	<b>100</b>	<b>188</b>	<b>20</b>	<b>74</b>	
Faux ou usage de faux en écriture privée.....	1 781	1 495	36	28	14	15	20	21	2	22	
Falsification de document .....	2 262	1 041	92	64	24	60	64	108	13	44	
Obtention, usage de document administratif faux ou inexact .....	678	175	495	14	18	29	16	59	5	8	
<b>Atteintes à l'environnement .....</b>	<b>3 097</b>	<b>2 779</b>	<b>13</b>	<b>8</b>	<b>34</b>	<b>17</b>	<b>17</b>	<b>0</b>	<b>24</b>	<b>38</b>	
Travaux ou utilisation illégale des sols .....	702	631	62	1	7	1	1	0	10	9	
Défaut de permis de construire.....	1 544	1 372	146	6	21	12	16	0	11	26	
Infraction en matière de pêche .....	245	217	27	0	0	0	0	0	1	1	
Infraction en matière de chasse.....	188	180	7	0	4	1	0	0	0	1	
Autres .....	418	379	38	1	2	3	0	0	2	1	
<b>Ordre administratif et judiciaire .....</b>	<b>27 871</b>	<b>24 586</b>	<b>556</b>	<b>506</b>	<b>161</b>	<b>304</b>	<b>120</b>	<b>122</b>	<b>20</b>	<b>284</b>	
Outrage à agent de la force publique.....	12 708	11 382	279	228	71	127	42	49	13	81	
Rébellion .....	3 852	3 258	549	78	31	49	18	34	2	45	
Violence sur agent de l'autorité publique.....	1 824	1 570	232	30	8	30	6	4	1	22	
Outrage ou violence à magistrat.....	216	187	27	4	1	8	0	0	0	2	
Corruption de fonctionnaire.....	233	209	16	3	2	0	1	1	0	8	
Usurpation de fonction ou de titre.....	135	122	7	1	0	0	0	0	0	6	

Tableau 23. Nombre de condamnations selon la nationalité des condamnés et selon la nature de l'infraction

	TOUTES NATIONALITÉS		Français		Etrangers							ND et Apatrides
	Ensemble	Algériens	Marocains	Portugais	Tunisiens	Turcs	Zairois	Italiens				
Refus de restituer un permis de conduire.....	87	4	83	0	0	0	0	0	0	0	0	0
Non exécution d'un TIG ou d'une autre obligation judiciaire.....	3 965	337	3 572	55	72	25	27	32	12	0	0	56
Non respect d'interdiction de séjour.....	135	54	81	9	6	0	9	1	1	0	0	0
Usurpation d'identité.....	718	121	573	20	12	3	15	12	8	0	0	24
Evasion de détenu.....	802	67	727	18	16	4	5	1	2	1	0	8
Dénonciation calomnieuse.....	1 117	93	1 015	18	16	8	9	5	3	1	0	9
Autres ordre administratif et judiciaire.....	2 079	249	1 807	32	38	8	25	2	8	2	0	23
Autres délits.....	0	0	0	0	0	0	0	0	0	0	0	0
<b>CONTRAVENTIONS DE 5e CLASSE.....</b>	<b>35 872</b>	<b>4 660</b>	<b>25 230</b>	<b>210</b>	<b>271</b>	<b>481</b>	<b>102</b>	<b>209</b>	<b>33</b>	<b>327</b>	<b>5 982</b>	<b>2 414</b>
Circulation routière.....	14 647	1 422	10 811	46	75	234	22	108	4	104	0	0
Défaut d'assurance.....	4	0	4	0	0	0	0	0	0	0	0	0
Conduite d'un véhicule sans permis.....	8	0	8	0	0	0	0	0	0	0	0	0
Appareil perturbateur d'instrument de la police.....	75	23	36	0	0	1	0	0	0	0	0	16
Grand excès de vitesse.....	13 826	1 227	10 410	35	69	220	19	105	3	98	2 189	0
Autres.....	734	172	353	11	6	13	3	3	1	6	209	0
<b>Infractions en matière de transports</b>	<b>5 402</b>	<b>2 279</b>	<b>1 646</b>	<b>10</b>	<b>44</b>	<b>165</b>	<b>11</b>	<b>39</b>	<b>3</b>	<b>206</b>	<b>1 477</b>	<b>263</b>
Absence d'autorisation de transport routier.....	1 066	357	446	7	11	32	6	3	2	29	0	0
Infraction à la réglementation sur les conditions de travail (transport).....	2 287	1 189	442	0	4	83	1	15	0	133	656	0
Autres.....	2 049	733	758	3	29	50	4	21	1	44	558	0
<b>Blessures involontaires</b>	<b>285</b>	<b>22</b>	<b>248</b>	<b>4</b>	<b>2</b>	<b>2</b>	<b>1</b>	<b>1</b>	<b>0</b>	<b>0</b>	<b>15</b>	<b>0</b>
Par conducteur avec ITT <= 3 mois.....	0	0	0	0	0	0	0	0	0	0	0	0
Avec ITT <= 3 mois (sauf route, travail).....	263	21	227	4	2	2	1	1	0	0	15	0
Par accident du travail avec ITT <= 3 mois.....	22	1	21	0	0	0	0	0	0	0	0	0
<b>Coups et violences volontaires</b>	<b>7 898</b>	<b>533</b>	<b>6 405</b>	<b>86</b>	<b>93</b>	<b>41</b>	<b>32</b>	<b>29</b>	<b>17</b>	<b>10</b>	<b>960</b>	<b>960</b>
Avec ITT <= 8 jours.....	7 898	533	6 405	86	93	41	32	29	17	10	960	960
Atteintes aux moeurs.....	0	0	0	0	0	0	0	0	0	0	0	0
Racolage actif.....	0	0	0	0	0	0	0	0	0	0	0	0

Tableau 23. Nombre de condamnations selon la nationalité des condamnés et selon la nature de l'infraction

	TOUTES NATIONALITÉS		Français					Etrangers						ND et Apatrides
	Ensemble	Autres atteintes aux personnes.....	Algériens	Marocains	Portugais	Tunisiens	Turcs	Zairois	Italiens	Ensemble				
										Ensemble	Autres atteintes aux personnes.....			
Autres atteintes aux personnes.....	80	96	6	1	2	1	0	0	0	0	0	0	0	10
Atteintes à l'environnement .....	2 025	2 470	101	11	5	17	7	13	2	5	344	5	109	344
Infraction en matière de chasse.....	873	996	14	0	2	7	1	0	0	1	109	1	85	109
Abandon d'épaves, d'objets ou d'ordures.....	449	573	39	5	2	4	4	11	1	2	85	2	22	85
Infraction en matière de pêche .....	43	67	2	0	0	0	0	0	0	0	22	0	128	22
Autres .....	660	834	46	6	1	6	2	2	1	2	128	2	67	128
Travail et sécurité sociale .....	238	327	22	1	1	1	3	4	0	0	67	0	9	67
Infraction à l'assujettissement à la sécurité sociale.....	14	23	0	0	0	0	0	0	0	0	9	0	12	9
Infraction à la législation sur les congés.....	46	60	2	0	0	0	0	0	0	0	12	0	20	12
Médecine du travail .....	100	123	3	0	0	1	0	1	0	0	26	0	209	26
Autres .....	78	121	17	1	1	0	3	3	0	0	209	3	38	209
Atteintes à l'ordre économique .....	595	877	73	19	6	1	8	7	3	1	209	7	56	209
Transport ou stockage de denrées périssables.....	121	178	19	1	3	0	3	2	2	1	38	2	115	38
Non respect de l'information du consommateur .....	150	218	12	2	2	0	1	1	0	0	56	1	9	56
Autres atteintes à l'ordre économique .....	324	481	42	16	1	1	4	4	1	0	115	4	9	115
Ordre administratif et judiciaire .....	34	45	2	1	1	0	0	0	0	0	9	0	0	9
Outrage à citoyen chargé d'un ministère public.....	0	0	0	0	0	0	0	0	0	0	0	0	0	0
Autres .....	34	45	2	1	1	0	0	0	0	0	9	0	0	9
Atteintes aux biens .....	2 898	3 532	190	29	39	19	18	7	4	0	444	7	440	444
Dégradation ou détérioration légère d'un bien d'autrui.....	2 862	3 491	189	29	39	19	18	7	3	0	440	7	4	440
Autres .....	36	41	1	0	0	0	0	0	1	0	4	0	33	4
Atteintes à la sûreté publique .....	246	289	10	2	3	0	0	1	0	1	33	1	0	33
Séjour irrégulier d'un ressortissant CEE.....	1	1	0	0	0	0	0	0	0	0	0	0	0	0
Absence de livret de circulation .....	9	10	0	0	0	0	0	0	0	0	1	0	0	1
Infractions à la législation sur la télécommunication.....	3	3	0	0	0	0	0	0	0	0	0	0	0	0

10/10

Tableau 23. Nombre de condamnations selon la nationalité des condamnés et selon la nature de l'infraction

	TOUTES NATIONALITES		Etrangers							ND et Apatrides
	Français	Ensemble	Algériens	Marocains	Portugais	Tunisiens	Turcs	Zairois	Italiens	
Autres atteintes à la sûreté publique .....	275	10	2	3	0	0	1	0	1	32
Atteintes à la santé.....	4	0	0	0	0	0	0	0	0	0
Autres contraventions .....	0	0	0	0	0	0	0	0	0	0

Source : ministère de la Justice, Casier judiciaire national, SDSE

Tableau 24. Nombre de condamnations selon l'âge des condamnés et selon la nature de la peine principale

	TOUS AGES	moins de 13 ans	de 13 ans à moins de 16	de 16 ans à moins de 18	de 18 ans à moins de 20	de 20 ans à moins de 25	de 25 ans à moins de 30	de 30 ans à moins de 40	de 40 ans à moins de 60	60 ans et plus
TOUTES PEINES	610 005	1 614	19 737	27 169	57 045	124 265	95 389	131 376	135 437	17 973
Détention et réclusion.....	1 032	0	2	29	64	159	180	295	275	28
Emprisonnement .....	297 459	36	6 320	11 109	31 246	62 534	48 862	68 030	63 091	6 231
Ferme .....	98 538	19	957	2 571	9 645	24 850	19 796	23 605	16 094	1 001
Sursis partiel .....	29 639	6	438	1 120	3 665	6 563	5 020	6 965	5 510	352
Simple .....	4 720	0	67	184	789	1 145	758	963	749	65
Probatoire .....	24 919	6	371	936	2 876	5 418	4 262	6 002	4 761	287
Sursis total .....	169 282	11	4 925	7 418	17 936	31 121	24 046	37 460	41 487	4 878
Simple .....	111 656	3	3 046	4 629	12 818	21 445	15 841	24 207	26 229	3 438
Probatoire .....	48 314	8	1 644	2 098	3 178	7 099	6 719	11 793	14 358	1 417
TIG .....	9 312	0	235	691	1 940	2 577	1 486	1 460	900	23
Amende .....	214 041	0	461	1 354	17 884	45 050	34 400	48 334	57 119	9 439
Ferme .....	194 966	0	261	973	16 338	42 256	32 143	43 995	50 975	8 025
Sursis partiel .....	5 098	0	18	58	408	787	620	1 176	1 670	361
Sursis total .....	13 977	0	182	323	1 138	2 007	1 637	3 163	4 474	1 053
Peine de substitution .....	67 152	0	1 015	2 376	7 531	15 946	11 388	13 551	13 348	1 997
Ferme .....	67 073	0	1 015	2 375	7 528	15 931	11 380	13 535	13 321	1 988
Sursis partiel .....	8	0	0	0	0	1	2	2	2	1
Sursis total .....	71	0	0	1	3	14	6	14	25	8
Mesure éducative .....	22 703	1 362	10 458	10 814	69	0	0	0	0	0
Sanction éducative .....	1 714	134	893	685	2	0	0	0	0	0
Dispense de peine .....	5 904	82	588	802	249	576	559	1 166	1 604	278

Source : ministère de la Justice, Casier Judiciaire national, SDSE

Tableau 25. Nombre de femmes condamnées selon l'âge et selon la nature de la peine principale

	TOUS ÂGES	moins de 13 ans	de 13 ans à moins de 16	de 16 ans à moins de 18	de 18 ans à moins de 20	de 20 ans à moins de 25	de 25 ans à moins de 30	de 30 ans à moins de 40	de 40 ans à moins de 60	60 ans et plus
TOUTES PEINES	61 201	183	2 484	1 912	4 009	10 542	8 938	13 996	17 106	2 031
Détention et réclusion.....	37	0	0	1	0	4	7	12	13	0
Emprisonnement .....	26 740	14	641	525	2 109	4 872	4 091	6 517	7 363	608
Ferme .....	4 593	14	232	134	354	933	780	1 153	941	52
Sursis partiel .....	1 423	0	19	25	120	294	208	373	362	22
Simple .....	366	0	3	5	47	80	64	77	83	7
Probatoire .....	1 057	0	16	20	73	214	144	296	279	15
Sursis total .....	20 724	0	390	366	1 635	3 645	3 103	4 991	6 060	534
Simple .....	15 602	0	275	242	1 330	2 900	2 389	3 748	4 309	409
Probatoire .....	4 494	0	107	93	213	563	602	1 133	1 661	122
TIG .....	628	0	8	31	92	182	112	110	90	3
Amende .....	24 163	0	40	64	1 359	4 297	3 734	5 836	7 698	1 135
Ferme .....	19 306	0	19	37	1 075	3 564	3 067	4 613	6 050	881
Sursis partiel .....	1 032	0	1	1	60	152	139	263	365	51
Sursis total .....	3 825	0	20	26	224	581	528	960	1 283	203
Peine de substitution .....	6 186	0	73	107	499	1 279	973	1 331	1 678	246
Ferme .....	6 164	0	73	107	499	1 276	972	1 326	1 667	244
Sursis partiel .....	0	0	0	0	0	0	0	0	0	0
Sursis total .....	22	0	0	0	0	3	1	5	11	2
Mesure éducative .....	2 771	152	1 545	1 070	4	0	0	0	0	0
Sanction éducative .....	154	12	83	59	0	0	0	0	0	0
Dispense de peine .....	1 150	5	102	86	38	90	133	300	354	42

Source : ministère de la Justice, Casier Judiciaire national, SDSE

Tableau 26. Nombre d'étrangers condamnés selon l'âge et selon la nature de la peine principale

	TOUS AGES	moins de 13 ans	de 13 ans à moins de 16	de 16 ans à moins de 18	de 18 ans à moins de 20	de 20 ans à moins de 25	de 25 ans à moins de 30	de 30 ans à moins de 40	de 40 ans à moins de 60	60 ans et plus
TOUTES PEINES	85 199	152	1 831	2 453	4 642	13 032	14 236	25 446	21 534	1 873
Détention et réclusion.....	156	0	0	1	7	29	39	46	32	2
Emprisonnement .....	49 955	14	873	1 378	3 399	8 817	9 121	14 895	10 742	716
Ferme .....	20 438	14	340	518	1 369	4 014	4 004	6 077	3 916	186
Sursis partiel .....	3 862	0	40	113	330	673	657	1 149	860	40
Simple .....	1 602	0	14	32	141	334	351	445	272	13
Probatoire .....	2 260	0	26	81	189	339	306	704	588	27
Sursis total .....	25 655	0	493	747	1 700	4 130	4 460	7 669	5 966	490
Simple .....	21 560	0	402	577	1 476	3 679	3 929	6 368	4 730	399
Probatoire .....	3 554	0	81	127	146	338	445	1 175	1 154	88
TIG .....	541	0	10	43	78	113	86	126	82	3
Amende .....	27 405	0	43	81	941	3 365	4 109	8 694	9 183	989
Ferme .....	24 776	0	22	53	815	3 067	3 720	7 856	8 377	866
Sursis partiel .....	576	0	0	1	19	48	88	184	202	34
Sursis total .....	2 053	0	21	27	107	250	301	654	604	89
Peine de substitution .....	5 217	0	42	106	280	771	897	1 600	1 391	130
Ferme .....	5 214	0	42	106	280	770	897	1 600	1 389	130
Sursis partiel .....	0	0	0	0	0	0	0	0	0	0
Sursis total .....	3	0	0	0	0	1	0	0	2	0
Mesure éducative .....	1 724	123	797	799	5	0	0	0	0	0
Sanction éducative .....	105	12	53	40	0	0	0	0	0	0
Dispense de peine .....	637	3	23	48	10	50	70	211	186	36

Source : ministère de la Justice, Casier Judiciaire national, SDSE

+

+

Tableau 27. Nombre de condamnés à des peines privatives de liberté selon l'âge et selon le quantum de la peine

	TOUS ÂGES	de 13 ans à moins de 16	de 16 ans à moins de 18	de 18 ans à moins de 20	de 20 ans à moins de 25	de 25 ans à moins de 30	de 30 ans à moins de 40	de 40 ans à moins de 60	60 ans et plus
<b>TOUTES PEINES</b>	298 491	6 322	11 138	31 310	62 693	49 042	68 325	63 366	6 259
Détention et réclusion .....	1 032	2	29	64	159	180	295	275	28
de 5 ans à moins de 10 ans ..	0	0	0	0	0	0	0	0	0
de 10 ans à moins de 20 ans	833	2	24	51	128	146	241	220	21
20 ans et plus .....	187	0	5	12	31	31	49	52	7
perpétuité .....	12	0	0	1	0	3	5	3	0
<b>Emprisonnement ferme .....</b>	<b>128 177</b>	<b>1 395</b>	<b>3 691</b>	<b>13 310</b>	<b>31 413</b>	<b>24 816</b>	<b>30 570</b>	<b>21 604</b>	<b>1 353</b>
moins de 10 jours .....	191	28	48	16	38	19	27	13	2
de 10 jours à moins de 1 mois .....	1 648	97	244	162	358	250	323	202	12
de 1 mois à moins de 2 mois	12 201	348	775	1 268	2 969	2 201	2 608	1 900	125
de 2 mois à moins de 3 mois	19 115	288	689	1 925	4 680	3 644	4 390	3 269	225
de 3 mois à moins de 6 mois	37 777	336	943	3 850	9 037	7 398	9 238	6 588	377
de 6 mois à moins de 1 an .....	28 727	163	549	3 094	7 085	5 597	7 022	4 932	285
de 1 an à moins de 3 ans .....	22 441	111	322	2 501	5 743	4 448	5 400	3 663	251
de 3 ans à moins de 5 ans .....	3 974	11	47	334	1 045	838	1 032	627	39
de 5 ans à moins de 10 ans ..	2 008	13	71	152	438	406	502	392	34
de 10 ans à moins de 20 ans	95	0	3	8	20	15	28	18	3
20 ans et plus .....	0	0	0	0	0	0	0	0	0
<b>Emprisonnement avec sursis</b>									
<b>total .....</b>	<b>169 282</b>	<b>4 925</b>	<b>7 418</b>	<b>17 936</b>	<b>31 121</b>	<b>24 046</b>	<b>37 460</b>	<b>41 487</b>	<b>4 878</b>
simple .....	111 656	3 046	4 629	12 818	21 445	15 841	24 207	26 229	3 438
probatoire .....	48 314	1 644	2 098	3 178	7 099	6 719	11 793	14 358	1 417
TIG .....	9 312	235	691	1 940	2 577	1 486	1 460	900	23

Source : ministère de la Justice, Casier judiciaire national, SDSE

+

+



Tableau 28. Nombre de femmes condamnées à des peines privatives de liberté selon l'âge et selon le quantum de la peine

	TOUS AGES	moins de 13 ans	de 13 ans à moins de 16	de 16 ans à moins de 18	de 18 ans à moins de 20	de 20 ans à moins de 25	de 25 ans à moins de 30	de 30 ans à moins de 40	de 40 ans à moins de 60	60 ans et plus
<b>TOUTES PEINES</b>	26 777	14	641	526	2 109	4 876	4 098	6 529	7 376	608
Détention et réclusion .....	37	0	0	1	0	4	7	12	13	0
de 5 ans à moins de 10 ans ..	0	0	0	0	0	0	0	0	0	0
de 10 ans à moins de 20 ans	30	0	0	1	0	1	7	10	11	0
20 ans et plus .....	7	0	0	0	0	3	0	2	2	0
perpétuité .....	0	0	0	0	0	0	0	0	0	0
<b>Emprisonnement ferme .....</b>	<b>6 016</b>	<b>14</b>	<b>251</b>	<b>159</b>	<b>474</b>	<b>1 227</b>	<b>988</b>	<b>1 526</b>	<b>1 303</b>	<b>74</b>
moins de 10 jours .....	11	0	3	2	0	1	1	3	1	0
de 10 jours à moins de 1 mois .....	140	0	23	12	15	23	12	29	24	2
de 1 mois à moins de 2 mois	895	5	96	48	60	180	152	198	152	4
de 2 mois à moins de 3 mois	1 023	4	61	36	85	208	165	229	219	16
de 3 mois à moins de 6 mois	1 607	5	53	37	140	324	249	430	345	24
de 6 mois à moins de 1 an .....	1 165	0	10	12	105	231	198	322	271	16
de 1 an à moins de 3 ans .....	987	0	5	7	60	225	175	259	245	11
de 3 ans à moins de 5 ans .....	111	0	0	2	5	25	27	29	22	1
de 5 ans à moins de 10 ans ..	74	0	0	3	4	10	9	25	23	0
de 10 ans à moins de 20 ans	3	0	0	0	0	0	0	2	1	0
20 ans et plus .....	0	0	0	0	0	0	0	0	0	0
<b>Emprisonnement avec sursis total .....</b>	<b>20 724</b>	<b>0</b>	<b>390</b>	<b>366</b>	<b>1 635</b>	<b>3 645</b>	<b>3 103</b>	<b>4 991</b>	<b>6 060</b>	<b>534</b>
simple .....	15 602	0	275	242	1 330	2 900	2 389	3 748	4 309	409
probatoire .....	4 494	0	107	93	213	563	602	1 133	1 661	122
TIG .....	628	0	8	31	92	182	112	110	90	3

Source : ministère de la Justice, Casier judiciaire national, SDSE

Tableau 29. Nombre d'étrangers condamnés à des peines privatives de liberté selon l'âge et selon le quantum de la peine

	TOUS AGES	moins de 13 ans	de 13 ans à moins de 16	de 16 ans à moins de 18	de 18 ans à moins de 20	de 20 ans à moins de 25	de 25 ans à moins de 30	de 30 ans à moins de 40	de 40 ans à moins de 60	60 ans et plus
<b>TOUTES PEINES</b>	50 111	14	873	1 379	3 406	8 846	9 160	14 941	10 774	718
Détention et réclusion .....	156	0	0	1	7	29	39	46	32	2
de 5 ans à moins de 10 ans ..	0	0	0	0	0	0	0	0	0	0
de 10 ans à moins de 20 ans	122	0	0	1	7	25	31	30	27	1
20 ans et plus .....	31	0	0	0	0	4	7	14	5	1
perpétuité .....	3	0	0	0	0	0	1	2	0	0
<b>Emprisonnement ferme .....</b>	<b>24 300</b>	<b>14</b>	<b>380</b>	<b>631</b>	<b>1 699</b>	<b>4 687</b>	<b>4 661</b>	<b>7 226</b>	<b>4 776</b>	<b>226</b>
moins de 10 jours .....	24	0	4	2	1	4	2	9	1	1
de 10 jours à moins de 1 mois .....	321	0	29	30	19	51	63	87	41	1
de 1 mois à moins de 2 mois	2 347	4	110	148	170	418	412	642	426	17
de 2 mois à moins de 3 mois	3 440	3	90	123	246	678	622	982	663	33
de 3 mois à moins de 6 mois	6 984	7	89	176	535	1 324	1 367	2 023	1 397	66
de 6 mois à moins de 1 an .....	5 208	0	35	85	367	1 023	1 021	1 600	1 034	43
de 1 an à moins de 3 ans .....	4 491	0	23	49	286	906	877	1 384	913	53
de 3 ans à moins de 5 ans .....	968	0	0	8	56	184	184	338	189	9
de 5 ans à moins de 10 ans ..	496	0	0	10	18	95	109	156	107	1
de 10 ans à moins de 20 ans	21	0	0	0	1	4	4	5	5	2
20 ans et plus .....	0	0	0	0	0	0	0	0	0	0
<b>Emprisonnement avec sursis total .....</b>	<b>25 655</b>	<b>0</b>	<b>493</b>	<b>747</b>	<b>1 700</b>	<b>4 130</b>	<b>4 460</b>	<b>7 669</b>	<b>5 966</b>	<b>490</b>
simple .....	21 560	0	402	577	1 476	3 679	3 929	6 368	4 730	399
probatoire .....	3 554	0	81	127	146	338	445	1 175	1 154	88
TIG .....	541	0	10	43	78	113	86	126	82	3

Source : ministère de la Justice, Casier judiciaire national, SDSE

## **ANNEXES**



## 1. Le Casier judiciaire

### 1.1 Historique

Une statistique des condamnations repose actuellement sur une source unique : le Casier judiciaire. Une présentation détaillée du contenu et du fonctionnement de celui-ci permet de mieux comprendre les caractéristiques et les choix méthodologiques de son exploitation statistique.

Parce que la récidive est une circonstance d'aggravation de la sanction pénale, il importe pour les tribunaux d'être exactement renseignés sur le passé pénal d'un délinquant avant de prononcer une condamnation.

À cette fin a été institué en 1848 le Casier judiciaire, avec pour mission la tenue d'un fichier centralisant les renseignements relatifs au passé pénal d'un individu. Ce casier était alors tenu manuellement par les tribunaux de grande instance (TGI), qui géraient chacun en ce qui le concernait les fiches afférentes aux personnes nées dans leur ressort territorial. Pour les personnes nées à l'étranger, un fichier spécifique existait à Nantes.

En 1980 a été institué sur ce site, le Casier judiciaire national automatisé (CJN). La reprise par ce dernier de la gestion de tous les casiers manuels précédemment tenus en métropole a été achevée au 1<sup>er</sup> janvier 1984.

Le contenu du Casier judiciaire s'est fréquemment modifié depuis sa création. Il a dû d'une part s'adapter aux modifications touchant à sa mission originelle de preuve de récidive légale, d'autre part, prendre en compte les finalités nouvelles qui lui ont été progressivement dévolues : par exemple informer les administrations (par délivrance du bulletin no 2) sur la moralité des personnes, et sur les incapacités, déchéances et interdictions pouvant les frapper.

### 1.2 Contenu actuel

Conformément aux dispositions de l'article 768 du Code de procédure pénale, le casier général mémorise :

- les condamnations contradictoires ainsi que les condamnations par défaut, non frappées d'opposition, prononcées pour crime, délit ou contravention de la cinquième classe, ainsi que les déclarations de culpabilité assorties d'une dispense de peine ou d'un ajournement du prononcé de la peine ;
- les condamnations contradictoires ou par défaut, non frappées d'opposition, pour les contraventions des quatre premières classes dès lors qu'est prise, à titre principal ou complémentaire, une mesure d'interdiction, de déchéance ou d'incapacité ;
- les décisions prononcées à l'égard des mineurs délinquants ;
- les décisions disciplinaires prononcées par l'autorité judiciaire ou par une autorité administrative lorsqu'elles entraînent ou édictent des incapacités ;
- les jugements prononçant la liquidation judiciaire, la faillite personnelle ou l'interdiction de diriger ou gérer une entreprise ;
- tous les jugements prononçant la déchéance de l'autorité parentale ou le retrait de tout ou partie des droits y attachés ;
- les arrêtés d'expulsion pris contre les étrangers ;

- les condamnations prononcées par les juridictions étrangères qui, en application d'une convention ou d'un accord internationaux, ont fait l'objet d'un avis aux autorités françaises ou ont été exécutées en France à la suite du transfèrement des personnes condamnées ;

- les compositions pénales, dont l'exécution a été constatée par le procureur de la République ;

- les jugements ou arrêts de déclaration d'irresponsabilité pénale pour cause de trouble mental, lorsqu'une hospitalisation d'office a été ordonnée ou lorsqu'une ou plusieurs des mesures de sûreté ont été prononcées.

En outre, selon les prescriptions du Code de procédure pénale (article 769 essentiellement), le casier reçoit aussi les décisions postérieures aux condamnations constituant des mises à jour concernant leur exécution. En particulier, il est fait mention sur les fiches du casier judiciaire :

- des peines ou dispenses de peines prononcées après ajournement du prononcé de la peine ;

- des grâces, commutations ou réductions de peines ;

- des décisions qui suspendent ou qui ordonnent l'exécution d'une première condamnation ;

- des décisions adaptant à la loi française une peine prononcée à l'étranger ou réglant les incidents contentieux relatifs à l'exécution d'une peine privative de liberté restant à subir en France ;

- des décisions de libération conditionnelle et de révocation ;
- des décisions de surveillance judiciaire et de réincarcération ;

- des décisions de surveillance de sûreté (et de leur renouvellement) ;

- des décisions de rétention de sûreté (et de leur renouvellement) ;

- des décisions de suspension de peine ;

- des réhabilitations ;

- des décisions qui rapportent ou suspendent les arrêtés d'expulsion ;

- de la date de l'expiration de la peine et du paiement de l'amende ;

- des décisions de relèvement (art. R 69 CPP) ;

- des décisions de dispense d'inscriptions aux B2 et B3 ;

- des décisions de retrait des fiches de condamnations concernant des mineurs ou des jeunes majeurs (art. 770 CPP).

Y sont également enregistrés les avis relatifs aux mandats d'arrêtés et aux peines privatives de liberté non exécutées.

### 1.3 Les délais d'approvisionnement du Casier judiciaire

Entre le prononcé d'une décision et le moment où les renseignements la concernant sont publiés, on distingue plusieurs étapes : le délai judiciaire, le délai administratif, le délai de traitement.

#### ■ Le délai judiciaire

Ce délai comprend le délai de signification dans le cas de décision non contradictoire, et le délai nécessaire pour que le jugement soit considéré comme définitif.

Les délais diffèrent selon le mode de jugement.

#### *Jugement contradictoire*

date définitive = date de jugement + 20 jours

#### *Jugement à signifier*

a / si la signification a lieu avant l'expiration du délai d'appel du Procureur Général (20 jours) :

date définitive = date de jugement + 20 jours

b / si la date de signification est postérieure à l'expiration du délai d'appel du Procureur Général (20 jours) :

date définitive = date de jugement + délai de signification + 10 jours

### ■ Le délai administratif

Ce délai est le temps qui s'écoule entre la date où la condamnation devient définitive et l'envoi de la fiche au Casier judiciaire.

L'article R-66 du Code de Procédure pénale fixe les conditions de l'envoi des condamnations.

#### *Jugement contradictoire*

date d'envoi = date définitive + 15 jours

#### *Jugement à signifier*

date d'envoi = date de la signification + 15 jours

### ■ Le délai de traitement

Ce délai représente le temps nécessaire à la saisie d'une fiche au Casier judiciaire.

### ■ Le délai total

On compte en moyenne six mois de délai entre la décision que rend une juridiction et son enregistrement au Casier judiciaire.

Le délai de signification, qui n'est qu'une étape intermédiaire, est en moyenne de quatre mois mais s'étend parfois jusqu'à trente mois.

Compte tenu des disparités observées autour de ce délai moyen, la majorité des condamnations prononcées une année donnée n'est rassemblée qu'à la fin de la deuxième année suivante.

Si les décisions par défaut sont moins rapidement inscrites au Casier judiciaire que les décisions contradictoires (pour celles-ci, il n'y a pas de délai de signification), cela ne suffit pas à expliquer l'étalement dans le temps de l'inscription des condamnations.

L'encombrement de certains tribunaux ou certaines difficultés d'organisation peuvent entre autres retarder les délais de transmission.

## 2. L'exploitation statistique

### 2.1 Constitution du fichier statistique

Le fichier statistique se constitue au fur et à mesure de l'approvisionnement du CJN. Pour chaque fiche relevant

de l'article 768 du CPP, le Casier judiciaire crée un duplicata anonyme sur support magnétique, qu'il réserve pour la statistique. Au début de chaque mois, il transfère à la SDSE l'ensemble des duplicata du mois précédent.

Dès sa réception, ce fichier mensuel brut est transformé en un fichier mensuel tabulable grâce à un certain nombre d'opérations telles que :

- élimination des informations demandées initialement au Casier judiciaire, mais non retenues dans le champ statistique actuel (exemple : confusion de peine sur requête) ;
- hiérarchisation des peines (ou mesures) pour toutes les décisions en comportant au moins deux ;
- affectation des codes de nomenclature pour les natures d'infractions et les mesures par exemple ;
- calcul de certaines variables (exemple : âge, délais de procédure) ;
- structuration du fichier pour le rendre propre à être exploitable sous le logiciel statistique utilisé.

### 2.2 Champ

L'EXPLOITATION statistique du Casier judiciaire prend en compte les renseignements inscrits *ab initio* sur les fiches (cf. page 239) établies au titre de l'article 768 du CPP, à l'exclusion du 4°, afférent aux décisions disciplinaires (dont la mention transcrite uniquement en clair nécessiterait une codification non encore envisagée).

Le champ de la statistique comprend donc les condamnations prononcées par les juridictions pour crimes, délits et contraventions de 5<sup>e</sup> classe.

La partie qui demeure hors champ comprend :

- ▶ les compositions pénales
- ▶ les contraventions de 4<sup>e</sup> classe qui font l'objet d'une inscription au casier judiciaire ;
- ▶ tout ce qui est enregistré dans le casier général automatisé au titre des mises à jour, conformément à l'article 769 du CPP ;
- ▶ les fiches "alertes".

### 2.3 Unités de compte

#### ■ La condamnation

Il s'agit de la décision rendue à l'encontre d'une personne déclarée coupable par une juridiction. Cette décision, ou condamnation, peut comporter plusieurs peines et sanctionner plusieurs infractions. Dans ce cas on détermine une infraction et une peine, dites principales, et des infractions et des peines, dites associées -encadré 1-.

L'étude des condamnations porte sur l'infraction principale sanctionnée, et sur la peine principale prononcée.

L'unité de compte "condamnation" permet de mesurer une partie de l'activité des juridictions : les condamnations frappées d'appel, n'y figurent pas ainsi que les relaxes et les acquittements.

#### ■ L'infraction

L'utilisation de cette unité permet d'observer l'ensemble des infractions sanctionnées par les juridictions au cours d'une année, qu'elles soient principales ou associées.

On peut ainsi étudier les associations d'infractions au sein d'une même condamnation, et analyser les conséquences de la multiplicité des infractions sur la décision.

Ces deux unités de compte "infraction" et "condamnation" sont souvent utilisées de pair, afin d'isoler les condamnations à infraction unique des condamnations à infractions multiples -encadré 2-.

### ■ La peine

Cette unité permet d'étudier l'ensemble des peines prononcées par les juridictions au cours d'une année, qu'elles soient principales ou associées.

Les deux unités de compte "peine" et "condamnation" sont utilisées de pair afin de séparer les condamnations à peine unique des condamnations à peines multiples.

### ■ Le condamné

L'unité "condamné" sert à comptabiliser l'ensemble des personnes condamnées sur une année par les juridictions. Un individu peut, en effet, être condamné plusieurs fois au cours d'une même année pour des infractions différentes ou de même nature.

Cette notion est utilisée en particulier pour des études sur la récidive.

Exemple : un individu a été condamné deux fois au cours de l'année "n".

La première condamnation porte sur deux infractions, une principale et une associée ; elle a été sanctionnée par une peine principale et une peine associée.

La deuxième condamnation, comporte une seule infraction, et a été sanctionnée par deux peines, une principale et une associée.

Dans cet exemple on comptabilise : 1 individu, 2 condamnations, 3 infractions et 4 peines.

## 2.4 Définitions

### ■ Nature de l'infraction

Le contentieux pénal définit l'infraction à l'aide d'une table des natures d'infraction (NATINF) qui répertorie plus de 12 000 incriminations différentes.

En moyenne, 1 800 postes sont utilisés au cours d'une année. Pour des raisons d'analyse statistique et de publication, ces postes ont été regroupés en une nomenclature de 200 rubriques, organisées sur trois niveaux d'agrégation présentant les infractions les plus graves et les plus fréquentes (voir annexe 2).

### ■ Nature de la peine

Le législateur édicte un barème général des peines qui constitue une garantie contre l'arbitraire du juge, car celui-ci ne pourra pas condamner au-delà du maximum fixé par la loi. Dans ce cadre le juge dispose d'une certaine latitude pour prononcer la sanction, en prenant en considération la possibilité de réinsertion du délinquant comme l'étendue de sa culpabilité. Dans un certain nombre de cas, il peut aussi décider que l'emprisonnement sera subi sous le régime de la semi-liberté, ou bien assorti de sursis, ou même remplacé par une peine alternative. Il peut également, sous certaines conditions, dispenser de peine le coupable. De surcroît, beaucoup de peines complémentaires étant facultatives sont laissées à la discrétion du juge.

Le juge dispose de différents types de peines pour sanctionner une infraction. Des peines de type traditionnel comme :

*les peines privatives de liberté :*

- la réclusion criminelle est une peine perpétuelle ou à temps (art. 131-1 du Code pénal).  
À temps, sa durée est comprise entre 10 et 30 ans.
- l'emprisonnement, dont la durée ne peut pas dépasser dix ans (art. 131-4 du Code pénal), s'accompagne le cas échéant de peines complémentaires facultatives (interdiction de séjour, privation de certains droits civils, civiques et de famille, interdiction d'exercer une profession).

Le tribunal qui prononce une condamnation à l'emprisonnement peut ordonner qu'il sera sursis à l'exécution de cette peine. Le sursis peut être simple, assorti du placement du condamné sous le régime de la mise à l'épreuve ou de l'obligation d'accomplir un travail d'intérêt général. Le sursis implique la suspension totale ou partielle de l'exécution de la peine. Le sursis simple est révocable en cas de nouvelle condamnation à une peine criminelle ou correctionnelle sans sursis, pour crime ou délit de droit commun. La condamnation est réputée non avenue si la révocation n'a pas lieu dans un délai de cinq ans. Le sursis probatoire est la combinaison du sursis à l'emprisonnement et de la mise à l'épreuve. Celle-ci soumet le condamné à des mesures de surveillance, d'assistance et à des obligations particulières.

*l'amende* : c'est une peine qui consiste dans l'obligation imposée au condamné de payer une somme d'argent. Elle est applicable en matière criminelle, en accompagnement d'une autre peine (assez rare), en matière correctionnelle comme peine principale, au même titre que l'emprisonnement. En matière de contraventions, c'est la peine principale la plus fréquente ; son montant varie selon la classe de la contravention. En toutes matières, l'amende peut-être assortie du sursis.

La juridiction de jugement dispose aussi de peines d'un type nouveau qui se substituent à des peines traditionnelles ou qui les complètent. On peut citer :

*le travail d'intérêt général* : lorsqu'un délit est puni d'emprisonnement, le tribunal peut prescrire, à titre de peine principale, un travail d'intérêt général. Le condamné accomplit, au profit d'une collectivité publique, d'un établissement public ou d'une association, un travail non rémunéré, et d'une durée qui ne peut pas être inférieure à 40 heures, ni supérieure à 210 heures.

*les peines privatives ou restrictives de droit (peines de substitution)* : l'article 131-6 du Code pénal permet aux tribunaux de prononcer à titre principal, pour les délits, des mesures se substituant à de courtes peines d'emprisonnement. Ce sont essentiellement des annulations ou suspensions de permis de conduire, des confiscations, et des interdictions professionnelles (cf. annexe 3, page 250).

*les peines complémentaires* : certains crimes et délits peuvent en outre être sanctionnés par des mesures qui ont pour objet l'interdiction, la déchéance, l'incapacité ou le retrait d'un droit, l'immobilisation ou la confiscation d'un objet, la fermeture d'un établissement et l'affichage de la décision (art. 131-10 du Code pénal). La liste de ces mesures est fournie à l'annexe 3. Des peines complémentaires sont également prévues pour les contraventions (art. 131-16 du Code pénal).

Les mesures encourues à titre complémentaire peuvent

## Encadré 1. Détermination de l'infraction principale et de la peine principale

### Infraction principale

C'est la première infraction inscrite sur la fiche du Casier judiciaire, dans la catégorie la plus grave.

Cette définition a été retenue car les juridictions n'ont pas toutes la même pratique de remplissage des fiches destinées au Casier judiciaire. Si la plupart inscrivent les infractions dans l'ordre de gravité décroissant, certaines les notent plutôt en suivant l'ordre chronologique de constatation des faits.

### Peine principale

Sauf dans le cas de dispense de peine, c'est la peine la plus grave prononcée pour les infractions de la catégorie la plus grave.

Elle est déterminée après l'infraction principale :

- Les peines sont classées suivant l'ordre ci-dessous :
  - Dispense de peine
  - Détention criminelle
  - Réclusion criminelle

- Emprisonnement pour crime
- Amende pour crime
- Emprisonnement pour délit
- Mesures de substitution (y compris jours-amendes)
- Mesure éducative
- Amende pour délit
- Amende pour contravention
- Mesure complémentaire

*La notion de peine principale n'a de sens que pour les besoins de la statistique. En réalité, la sanction prononcée est réputée commune et forme un tout, même si elle comprend plusieurs peines. Elle s'applique à l'ensemble des infractions de la condamnation.*

### Infraction associée

Infraction qui n'est pas l'infraction principale

### Peine associée

Peine qui n'est pas la peine principale.

être prononcées à titre principal (art. 131-11 et 131-18 du Code pénal).

Le juge peut prononcer à l'encontre des mineurs des *mesures éducatives* plus appropriées que les peines (ordonnance du 2 février 1945 relative à l'enfance délinquante) : les juridictions pour mineurs prononcent suivant les cas les mesures de protection, d'assistance, de surveillance et d'éducation qui semblent appropriées. Les mesures éducatives susceptibles d'être ordonnées sont variées et adaptées à chaque cas particulier (cf. annexe 3). Les plus fréquentes sont : l'amonestation ; la remise aux parents, tuteur, gardien ou à

une personne digne de confiance ; le placement dans un établissement public ou privé habilité, médical ou d'éducation ou de formation professionnelle ou dans un internat pour mineurs délinquants ; la remise à l'aide sociale à l'enfance.

Enfin le prévenu peut être dispensé de peine en matière de délit ou de contravention s'il apparaît que son reclassement est acquis, et le dommage réparé. Si les conditions prévues sont seulement en voie de réalisation, il peut y avoir ajournement du prononcé de la peine, de façon à permettre l'application, le cas échéant, de la dispense de peine.

## Encadré 2. Condamnations et infractions en 2013<sup>P</sup>

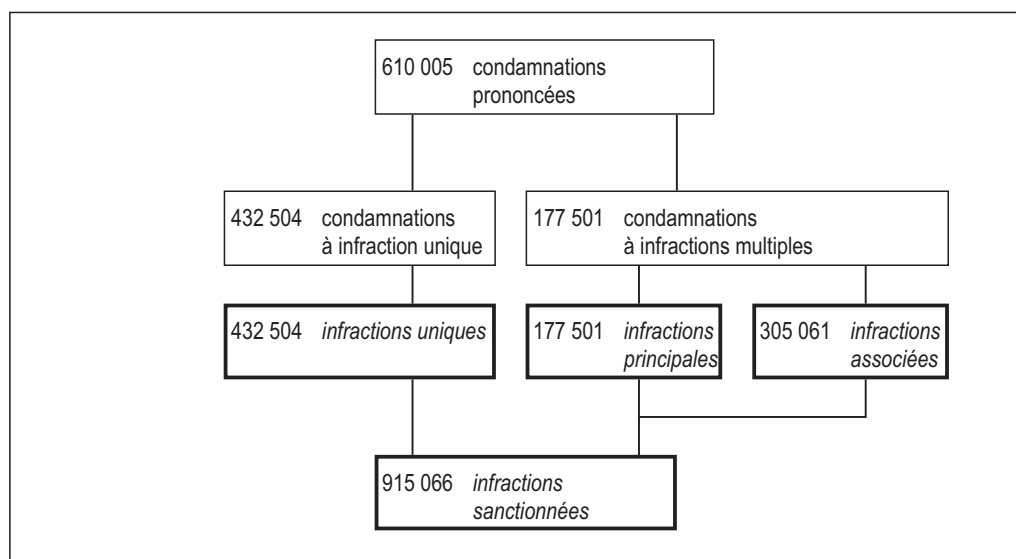







## Nomenclature des infractions

## Nomenclature des infractions

Les infractions pénales sont codifiées dans une table détaillée, la NATINF qui comporte plus de 12 000 positions dont près de 2 000 sont utilisées chaque année pour qualifier les infractions sanctionnées dans les condamnations.

Cette table très détaillée ne permet pas une restitution statistique. Une nomenclature en 200 postes a donc été construite pour regrouper par grandes catégories d'infraction et grands domaines de contentieux les postes NATINF.

La table de correspondance présentée ici donne le détail des postes de la nomenclature de diffusion et permet ainsi de repérer le contenu des postes "autres" qui regroupent souvent un nombre important de secteurs à effectifs faibles.

Positions utilisées pour cette publication	Positions détaillées
--	----------------------

## CRIMES

## HOMICIDES VOLONTAIRES

Meurtre .....	Meurtre simple
Assassinat .....	Assassinat
Meurtre sur mineur de moins de 15 ans .....	Meurtre sur mineur de moins de 15 ans
Autres .....	Parricide
	Empoisonnement
	Meurtre accompagné d'un crime ou délit

## COUPS ET VIOLENCES VOLONTAIRES

Mort non intentionnelle .....	Coups ou violences volontaires ayant entraîné la mort
Infirmité permanente .....	Coups ou violences volontaires suivis d'infirmité permanente avec une circonstance aggravante
	Coups ou violences volontaires ayant entraîné une infirmité permanente
Envers mineurs .....	Violences envers mineur par ascendant, mort ou infirmité permanente
	Violences envers mineur par des tiers avec infirmité permanente ou mort
	Violences habituelles envers mineur avec infirmité permanente ou mort
	Atteintes au statut juridique de l'enfant
	Enlèvement de mineur avec fraude ou violence
	Abandon d'enfant
Autres .....	Coups ou violences volontaires suivis d'ITT <sup>1</sup> > 8 jours avec circonstance aggravante
	Emploi de tortures ou actes de barbarie pour l'exécution de crime ou d'un délit
	Castration
	Administration de substance nuisible
	Arrestation, détention ou séquestration avec circonstance aggravante
	Détention ou séquestration supérieure ou égale à 7 jours
	Détention ou séquestration inférieure à 7 jours
	Violences sur personnes concourant à la justice

## VIOLS

Commis par plusieurs personnes .....	Viol commis par plusieurs personnes
Avec circonstances aggravantes .....	Viol commis sous la menace d'une arme
	Viol avec plusieurs circonstances aggravantes
	Viol sur personne vulnérable
	Viol suivi de mort, mutilation ou torture
	Agression sexuelle avec blessure ou lésion
Sur mineurs de moins de 15 ans .....	Viol sur mineur de 15 ans
	Agression sexuelle avec violence sur mineur de 15 ans
	Agression sexuelle sur mineur de 15 ans par ascendant
	Agression sexuelle sur mineur de 15 ans sans violence
	Agression sexuelle sur mineur de plus de 15 ans par ascendant
Viol par ascendant ou personne ayant autorité .....	Viol commis par ascendant ou personne abusant de son autorité
Viols simples et autres .....	Viol sans circonstance aggravante

1. Incapacité totale de travail

Positions utilisées pour cette publication	Positions détaillées
--	----------------------

## VOLS, RECELS, DESTRUCTION

Vol avec port d'armes.....	Vol avec port d'arme
Autres vols qualifiés.....	Vol qualifié avec 3 ou 4 circonstance aggravantes Vol avec violence et incapacité totale de travail supérieure à 8 jours Vol avec violence commis en bande organisée Vol avec violence, Extorsions de fond Vol à l'aide d'une effraction
Recel qualifié.....	Recel aggravé
Destruction - dégradation.....	Attentat contre les chemins de fer - détournement d'aéronef Destruction volontaire par moyen dangereux (infraction aggravée) Destruction volontaire par moyen dangereux (infraction simple)

## ATTEINTES À LA SÛRETÉ PUBLIQUE

Faux-monnayage.....	Faux-monnayage
Autres.....	Infractions contre la sûreté de l'État, Terrorisme Infractions militaires Infractions à la législation sur les postes et télécommunications Infraction à la législation sur la navigation aérienne

## AUTRES CRIMES

Détournement par comptables ou dépositaires publics  
Faux, usage de faux en écriture publique et authentique  
Falsification, imitation et usage illégale de marque d'autorité  
Faux témoignages et serments (art. 361 à 364 et 366 du code pénal)  
Subornation de témoin, bris de scellés, destruction, détournement ou divulgation de documents de justice  
Évasion (art. 237 à 245 du code pénal)  
Infractions à interdiction de séjour ou rupture de ban  
Association de malfaiteurs  
Abus d'autorité dirigés contre les particuliers  
Abus d'autorité dirigés contre l'administration  
Trafic de stupéfiants en bande organisée  
Abus de confiance

## DÉLITS

### VOLS - RECELS

Vol simple.....	Vol simple
Vol avec effraction.....	Vol à l'aide d'une effraction
Vol avec violences.....	Vol avec violences
Vol avec destruction et dégradation.....	Vol avec destruction et dégradation
Vol avec une circonstance aggravante.....	Vol avec escalade Vol en réunion
Vol avec deux ou trois circonstances aggravantes	Vol avec deux ou trois circonstances aggravantes
Recel simple.....	Recel simple et infractions similaires
Recel aggravé.....	Recel aggravé
Autres vols.....	Captation illicite de données informatiques et émissions de TV

### ESCROQUERIES - ABUS DE CONFIANCE

Escroquerie.....	Escroquerie Escroquerie relevant de textes spéciaux
Abus de confiance et de blanc-seing.....	Abus de confiance Abus de blanc-seing
Détournement, destruction d'objet saisi, gagé.....	Détournement d'objets saisis ou mis en gage
Filouterie d'hôtel.....	Filouterie d'hôtel
Filouterie d'aliments.....	Grivèlerie
Autres filouteries.....	Filouterie de carburant Filouterie de voiture de place
Extorsion de fonds, chantage.....	Extorsion de signatures, titres ou fonds Chantage

### DESTRUCTIONS - DÉGRADATIONS

Destruction d'un bien d'autrui.....	Destruction de biens appartenant à autrui
Destruction d'un bien d'autrui par explosion, incendie	Destruct. volont. par moyen dangereux (infraction simple et aggravée)
Destruction d'un bien d'autrui avec effraction.....	Destruction de biens de magistrats, avocats, témoin ou victime Destruction avec effraction d'un bien appartenant à autrui
Dégradation d'un monument d'utilité publique.....	Destruction d'objet d'utilité publique
Acte de cruauté sur animal domestique.....	Mauvais traitement, actes de cruauté envers les animaux

Positions utilisées pour cette publication	Positions détaillées
Autres .....	Attentat contre les chemins de fer - détournement d'aéronef Destruction du bien d'une personne pour influencer la justice Destruction préparée par association de malfaiteurs Destruction volontaire d'un bien public par association de malfaiteurs Incendie involontaire Destruction de titres et documents Destruction de conduits d'eaux, fosses et dégradations de clôtures Dévastation de plantations, terrains ensemencés, arbres Destruction d'animaux de ferme, dommage aux animaux domestiques, épizootie Destruction de ravitaillement, dommage aux propriétés mobilières d'autrui
<b>CIRCULATION ROUTIÈRE</b>	
Conduite en état alcoolique .....	Conduite sous l'empire d'un état alcoolique ou en état d'ivresse
Délit de fuite .....	Délit de fuite
Refus d'obtempérer .....	Refus de se soumettre aux injonctions de l'autorité
Refus de vérification d'état alcoolique .....	Refus de se soumettre aux vérifications d'état alcoolique
Conduite malgré suspension de permis .....	Conduite malgré suspension, annulation ou interdiction
Défauts de plaques ou fausses plaques .....	Infractions à la réglementation sur les plaques et inscriptions
Conduite sans permis .....	Conduite de véhicule sans permis ou mépris des clauses de validité
Défaut d'assurance .....	Défaut d'assurance
Conduite en ayant fait usage de stupéfiants .....	Conduite en ayant fait usage de stupéfiants
Autres .....	Contravention aux règles sur les barrières de dégel et les passages de ponts Entrave ou gêne à la circulation Autres atteintes au domaine public routier* Absence de pièces administratives pour la mise en circulation Défaut de visite technique Autres infractions à la réglementation sur le permis de conduire*
<b>TRANSPORT</b>	
Obstacle au contrôle transport routier .....	Obstacles aux contrôles d'exercice de transport routier
Transport routier sans autorisation .....	Exercice de l'activité de transporteur par entreprise non inscrite Absence de licence, utilisation de licence annulée, défaut de titre d'exploitant Exercice d'activité de transporteur sans les autorisations
Infractions en matière de navigation .....	Infractions à la législation sur la navigation fluviale Infractions à la législation sur la navigation maritime
Autres .....	Entrave à la circulation des chemins de fer, abandon de poste pendant la marche Infractions aux règles d'intégrité des voies ferrées, accès et dépendances Infractions à la police des trains et des gares Infractions aux règles sur les prix et tarifs Infractions à la législation sur la navigation aérienne Infractions à la réglementation sur le transport des matières dangereuses Dépassement du poids maximal autorisé Autres contraventions à la réglementation sur la coordination des transports (obstacles aux contrôles et altération des moyens de contrôle)
<b>CHÈQUES</b>	
Contrefaçon de chèques et usage .....	Falsification ou contrefaçon chèques et (ou) usage
Retrait ou blocage provision d'un chèque .....	Retrait ou blocage de la provision d'un chèque
Violation à l'interdiction d'émettre .....	Violation à l'interdiction d'émettre des chèques
Autres .....	Acceptation ou endossement répréhensible de chèque, fractionnement paiement de chèque Infraction sur le rôle de prévention et de garantie des banque (chèques)
<b>TRAVAIL ET SÉCURITÉ SOCIALE</b>	
Hygiène et sécurité .....	Hygiène et sécurité du travail
Travail illégal .....	Travail dissimulé
Entrave aux fonctions de l'inspecteur du travail .....	Infractions à la réglementation du travail temporaire, marchandage Opposition à l'exercice des fonctions d'agent de l'autorité publique
Fraude aux prestations et cotisations sociales .....	Infractions à la réglementation sur l'emploi et au contrôle des conditions d'emploi Infractions contre l'assujettissement à la sécurité sociale Obtention induite de prestation de sécurité sociale
Entrave à la représentation des salariés .....	Atteintes à la représentation des travailleurs dans l'entreprise
Autres .....	Autres atteintes au cadre des relations du travail* Licenciements sans autorisation Infractions à la réglementation sur la rémunération du travail Infractions à la réglementation sur les cotisations et rémunérations Autres infractions à la législation du travail* Infractions contre le fonctionnement de la sécurité sociale Infractions à la législation sur le fonctionnement des sociétés mutualistes Infractions à la législation sur le repos hebdomadaire et les congés

Positions utilisées pour cette publication	Positions détaillées
--	----------------------

## FRAUDES ET CONTREFAÇONS

Tromperie sur la marchandise .....	Tromperie sur nature, qualité et origine des marchandises
Détention denrées nuisibles à la santé.....	Falsifications
Contrefaçon de marque, modèle, œuvre.....	Contrefaçon de dessins, modèles et marques
Autres .....	Fraude à l'appellation, à la provenance de marchandises ou à leur identification

## LÉGISLATION SUR LA CONCURRENCE, LES PRIX

Publicité mensongère .....	Publicité mensongère ou illicite
Achat et vente sans facture .....	Infractions à la publicité des prix et à la facturation des ventes
Techniques de vente répréhensibles.....	Techniques de vente répréhensibles
Prix illicites et autres .....	Prix illicites et autres infractions en matière de vente
	Infractions aux contrats autres que ceux de vente
	Infractions à la législation sur les denrées périssables

## LÉGISLATION SUR LES SOCIÉTÉS

Banqueroute .....	Banqueroute
Gestion et comptabilité délictueuses .....	Gestion et comptabilité délictueuses
Exercice illégal d'une profession .....	Exercice d'une profession commerciale ou industrielle malgré incapacité
	Infractions aux conditions d'exercice des professions
Autres .....	Infractions à la législation sur les constitutions de sociétés commerciales ou civiles
	Infractions à la législation sur la tenue des assemblées
	Délits afférents aux titres émis par les sociétés
	Infractions liées aux procédures de redressements et de liquidations judiciaires des entreprises
	Infractions à la législation sur la dissolution des sociétés

## ATTEINTES AUX FINANCES PUBLIQUES

Fraude à l'impôt.....	Opposition à l'impôt
	Fraude à l'impôt
Infractions douanières .....	Infractions douanières
	Infractions sur changes, atteintes au crédit national
Autres .....	Contrefaçon ou usage de monnaie, titres et valeurs fiduciaires officiels contrefaits

## COUPS ET VIOLENCES VOLONTAIRES

Avec ITT > 8 jours sans circonstances aggravantes	Coups ou violences volontaires avec ITT supérieure à 8 jours
Avec ITT ≤ 8 jours avec circonstances aggravantes	Coups ou violences volontaires avec ITT inférieure ou égale à 8 jours avec circonstances aggravantes
Avec ITT > 8 jours avec circonstance aggravante..	Coups ou violences volontaires suivis d'ITT supérieure à 8 jours avec circonstances aggravantes
Envers mineurs de 15 ans avec incapacité ≤ 8 jours	Violences envers mineurs par des tiers avec incapacité inférieure ou égale à 8 jours
Envers mineurs de 15 ans avec incapacité > 8 jours	Violences envers mineurs par ascendant ou gardien avec incapacité supérieure à 8 jours
	Violences envers mineurs par des tiers avec incapacité > à 8 jours
Autres coups et violences sur mineurs.....	Violences habituelles envers mineurs avec incapacité inférieure ou égale à 8 jours
	Violences habituelles envers mineurs avec incapacité > à 8 jours
	Atteintes au statut de l'enfant
	Enlèvement de mineur sans fraude ni violence
	Abandon d'enfant

## HOMICIDES INVOLONTAIRES

Par conducteur .....	Homicide involontaire par conducteur
Par conducteur en état alcoolique .....	Homicide involontaire par conducteur sous l'empire d'un état alcoolique ou de stupéfiant
Par accident du travail .....	Homicide involontaire par accident du travail
Autres homicides involontaires.....	Homicide involontaire autre que travail et circulation routière

## BLESSURES INVOLONTAIRES

Par conducteur .....	Blessures involontaires par conducteur avec ITT > 3 mois
	Blessures involontaires par conducteur avec ITT ≤ 3 mois
Par conducteur en état alcoolique avec ITT ≤ 3 mois	Blessures involontaires par conducteur en état alcoolique avec ITT ≤ 3 mois ou de stupéfiant
Par conducteur en état alcoolique avec ITT > 3 mois.	Blessures involontaires par conducteur en état alcoolique avec ITT > 3 mois ou de stupéfiant
Par accident du travail avec ITT > 3 mois .....	Blessures involontaires par accident du travail avec ITT > 3 mois
Autres .....	Blessures involontaires autre que par accident du travail ou route avec ITT > 3 mois
	Blessures involontaires autre que par accident du travail ou route avec ITT ≤ 3 mois

## ATTEINTES À LA FAMILLE

Abandon de famille .....	Abandon pécuniaire de la famille
Non présentation d'enfant .....	Non représentation d'enfant (art. 345 al. 4 et art. 357 du code pénal)
Abandon de foyer .....	Abandon physique et moral de la famille
Autres .....	Bigamie et célébration illégale du mariage
	Avortement illégal
	Propagande anti-nataliste, infraction à la législation sur la contraception

Positions utilisées pour cette publication	Positions détaillées
--	----------------------

## ATTEINTES AUX MŒURS

Exhibition sexuelle.....	Exhibition sexuelle
Proxénétisme.....	Proxénétisme hôtelier Proxénétisme dans des locaux privés Proxénétisme - infraction simple Aide à la prostitution
Proxénétisme aggravé .....	Proxénétisme aggravé : pluralité des victimes Proxénétisme aggravé : pluralité d'auteurs ou de complices Proxénétisme aggravé : autre
Agression sexuelle .....	Harcèlement sexuel, agression sexuelle sans circonstance aggravante
Agression sexuelle avec circonstances aggrav. ....	Agression sexuelle avec violence sur personne vulnérable Agression sexuelle par plusieurs personnes Agression sexuelle sous la menace d'une arme
Atteinte sexuelle sur mineur sans circonst. aggrav.	Atteinte sexuelle sur mineur de 15 ans sans violence
Atteinte ou agression sexuelle sur mineur avec circonstances aggravantes .....	Agression sexuelle sur mineur de 15 ans par plusieurs personnes Agression sexuelle avec violence sur mineur de 15 ans Agression sexuelle sur mineur de 15 ans par ascendant Agression sexuelle sur mineur de plus de 15 ans par ascendant
Autres atteintes aux mœurs sur mineurs.....	Acte impudique avec mineur du même sexe Proxénétisme aggravé : victime mineure Excitation de mineurs à la débauche Outrage aux bonnes mœurs envers mineurs Infractions aux règlements relatifs à la scolarité, publication et accès des mineurs Infractions à la légis. des conditions de travail des enfants, adolescents et mineurs
Agression sexuelle par ascend. ou pers. ayant autorité	Agression sexuelle avec violence par ascendant ou personne ayant autorité
Autres atteintes aux mœurs .....	Outrage aux bonnes mœurs

## AUTRES ATTEINTES À LA PERSONNE

Violation de domicile.....	Violation de domicile par particuliers
Diffamation, discrimination .....	Diffamation et injures envers les particuliers Diffamation et injures par correspondance Diffamation et injures aggravées par la qualité de la victime Attitudes discriminatoires
Menaces .....	Menaces contre toutes personnes concourant à la justice Menaces contre les personnes Menaces contre les biens Menaces d'attentat contre les chemins de fer
Non assistance à personne en danger.....	Refus de porter secours Omission de porter secours
Détention, séquestration.....	Provocation au suicide et mise en danger d'autrui Arrestation, séquestration inférieure ou égale à 7 jours Arrestation, séquestration supérieure à 7 jours
Atteintes à la vie privée .....	Divulgarion de fausses informations afin de faire croire à un attentat criminel Violation du secret professionnel Violation du secret des correspondances Infractions à la législation sur les informations nominatives
Violation de sépulture .....	Violation de sépulture

## INFRACTIONS SUR LES STUPÉFIANTS

Détention et acquisition de stupéfiants.....	Détention et acquisition de stupéfiants
Usage illicite de stupéfiants .....	Usage illicite de stupéfiants
Trafic de stupéfiants .....	Trafic de stupéfiants
Commerce, transport, emploi de stupéfiants.....	Commerce, transport, emploi de stupéfiants
Offre et cession de stupéfiants .....	Offre et cession de stupéfiants
Aide à l'usage par autrui de stupéfiants .....	Aide à l'usage par autrui de stupéfiants
Autres infractions sur les stupéfiants.....	Autres infractions sur les stupéfiants

## AUTRES INFRACTIONS À LA SANTÉ PUBLIQUE

Réglementation sur débits de boissons.....	Ouverture d'un débit de boissons sans autorisation Autres infractions à la législation sur les débits de boissons (infraction à fermeture administrative ou à transfert de débits)
Exercice illégal d'une profession médicale .....	Exercice illégal de la médecine et de profession paramédicale Infractions à la réglementation de pharmacien, exercice illicite de la profession d'auxiliaire médical
Autres .....	Usage illicite de stimulant, infractions à la réglementation sur les substances toxiques Ivresse publique Publicités et propagande illicites en faveur du tabac Infractions à la réglementation concernant la lutte contre les maladies

Positions utilisées pour cette publication	Positions détaillées
<b>POLICE DES ÉTRANGERS - NOMADES</b>	
Entrée ou séjour irrégulier d'un étranger .....	Défaut de carte de séjour ou certificat de résidence Entrée ou séjour irrégulier d'un étranger en France Aide à l'entrée, circulation ou séjour d'étrangers en France
Interdiction de résidence .....	Infractions à arrêté d'expulsion
Règlement sur le travail des étrangers .....	Absence de carte professionnelle pour les ressortissants étrangers Infractions à la réglementation sur les activités des salariés étrangers
Nomades .....	Infractions liées aux statuts des non-sédentaires
<b>COMMERCES ET TRANSPORTS D'ARMES</b>	
Port et transport illicites d'armes .....	Port et transport illicites d'armes traditionnelles
Acquisition ou détention d'armes .....	Acquisitions, cession ou détention d'armes traditionnelles et munitions
Fabrication, commerce illicite d'explosif .....	Fabrication et commerce illicites d'armes traditionnelles, biologiques d'explosifs
<b>INFRACTIONS MILITAIRES</b>	
Désertion .....	Désertion
Insoumission et autres .....	Insoumission ou refus d'obéissance en temps de paix Autres infractions militaires (détournement, destruction d'objet, mutilation volontaire, violation de consigne)
<b>AUTRES ATTEINTES À LA SÛRETÉ PUBLIQUE</b>	
Législation sur la télécommunication .....	Infractions à la législation sur les postes et télécommunication
Législation sur les jeux de hasard .....	Infractions à la législation sur les loteries et jeux de hasard
Association de malfaiteurs .....	Association de malfaiteurs
Autres .....	Infractions contre la sûreté de l'État Infractions électorales Infractions à l'occasion d'attroupements Infractions aux règles sur réunions et manifestations et à la liberté du culte Autres infractions à la législation sur les armes Infractions à la réglementation sur statut des entreprises presse, publicité et diffusion Publication, diffusion portant atteinte à la justice, à la famille et à la personnalité des êtres humains Publication, diffusion portant atteinte à l'ordre public et à l'État Refus d'insérer une réponse ou une rectification Infractions à la législation sur les spectacles Infractions à la législation sur les sports et les courses
<b>FAUX EN ÉCRITURE PUBLIQUE OU PRIVÉE</b>	
Faux, usage de faux en écriture privée .....	Faux et usage de faux en écritures commerciales ou bancaires Faux en écritures privées et certificats non officiels Faux et usage de faux dans les documents informatisés Falsification, imitation et usage illégal de marque d'autorité
Falsification de documents .....	Falsification de documents administratifs Faux, fraudes ou (et) usage dans les feuilles de route ou examens publics Faux et usage de faux en écriture publique et authentique Fourniture et détention de faux documents administratifs
Obtention, usage de doc. administrat. faux, inexacts	Usage de documents administratifs falsifiés, inexacts ou obtenus indûment
<b>ATTEINTES À L'ENVIRONNEMENT</b>	
Travaux ou utilisation illégale des sols .....	Infractions aux règles de salubrité et de sécurité des bâtiments Infractions à la réglementation concernant les établissements classés Infractions à la réglementation sur les espèces protégées Infractions à la législation sur l'affichage public Infractions à la protection des sites et des monuments historiques Infractions à la réglementation sur le camping et l'hébergement collectif
Défaut de permis de construire .....	Défaut de permis de construire et infractions similaires Défaut de permis de construire et infractions similaires
Infractions en matière de pêche .....	Infractions à la législation sur la pêche fluviale Infractions à la législation sur la pêche maritime
Infraction en matière de chasse .....	Chasse sans permis (y compris de nuit) Chasse sur le terrain d'autrui (y compris de nuit) Infractions à la législation sur la préservation de l'équilibre agro-sylvo-cynégétique Transport et commerce illicite de gibier Autres infractions à la législation sur la chasse*
Autres .....	Infractions à la législation sur l'exploitation des terres et l'élevage Infractions à la législation vétérinaire et sanitaire sur l'élevage Infractions afférentes au droit forestier Infraction à la législation sur les mines et carrières Pollutions du sol Pollutions des eaux fluviales Pollutions des eaux de mer Infractions à la législation sur l'eau Pollution atmosphérique, Pollution sonore



Positions utilisées pour cette publication	Positions détaillées
--	----------------------

## ORDRE ADMINISTRATIF ET JUDICIAIRE

Outrage à agent de l'autorité publique .....	Outrage envers officiers ministériels ou agents de la force publique Outrage envers citoyen chargé de ministère ou de service public
Rébellion.....	Rébellion
Violence sur agents de l'autorité publique.....	Violences envers autres personnes dépositaires de l'autorité publique
Outrage ou violences à un magistrat.....	Violences à magistrat et juré Outrage à magistrat et juré
Corruption de fonctionnaire .....	Concussion, corruption, trafic d'influence ou commerce illicite Détournement par comptables ou dépositaires publics
Usurpation de fonction ou de titres.....	Usurpation de fonction ou de titres et usage Port illégal de costume, uniforme, décoration ou changement de nom
Refus de restituer un permis de conduire.....	Refus de restituer un permis de conduire
Non-exécution d'un TIG ou d'une autre obligation judiciaire .....	Incidents aux peines alternatives principales Inexécution d'un TIG prononcé à titre de peine Autres infractions relatives à l'exécution de peines -personnes physiques-
Infractions à l'interdiction de séjour .....	Infractions à interdiction de séjour ou rupture de ban
Usurpation d'identité.....	Usurpation d'identité et délits assimilés
Évasion de détenu.....	Évasions (art. 237 à 247 du code pénal)
Dénonciation calomnieuse .....	Dénonciation calomnieuse
Autres .....	Atteintes à la bonne organisation du service par fonctionnaire Abus d'autorité dirigés contre les particuliers ou l'administration Opposition à l'exécution de travaux publics Infraction commises par fournisseur de l'armée ; refus de service légalement dû Non dénonciation de crime Non dénonciation de sévices infligés à mineur Recel de délinquants Recel de cadavre Refus de se soumettre à une vérification d'identité Autres infractions dirigées contre le déroulement normal du procès* Faux témoignages et serments Subornation de témoin, bris scellé, destruction, détournement ou divulgation de document de justice Discrédit sur acte ou décision juridictionnelle Remises et sorties irrégulières de correspondance

## CONTRAVENTIONS de 5<sup>e</sup> CLASSE

### CIRCULATION ROUTIÈRE

Appareil perturbateur d'instrument de police.....	Infractions à la réglementation sur l'équipement des véhicules (plaques exclues)
Grand excès de vitesse .....	Excès de vitesse d'au moins 50 km/h
Autres .....	Contraventions aux règles sur les barrières de dégel et les passages de ponts Entrave ou gêne à la circulation Autres atteintes au domaine public routier (affichagees sur ouvrages du domaine routier) Dépassement du poids limite Absence de pièces administratives pour la mise en circulation Absence de maîtrise de la vitesse, délits assimilés Autres infractions aux règles de circulation routière et de conduite*

### INFRACTIONS EN MATIÈRE DE TRANSPORT

Transporteur routier, absence d'autorisation.....	Absence de licence, utilisation de licence annulée, défaut de titre d'exploitant Exercice d'activité de transporteur sans les autorisations
Infractions à la réglementation sur les conditions de travail .....	Dépassement de la durée de conduite Infraction en matière de transport exceptionnel
Autres .....	Dépassement du poids maximal autorisé Infractions en matière de transport de matières dangereuses Absence de contrat

Positions utilisées pour cette publication	Positions détaillées
--	----------------------

#### BLESSURES INVOLONTAIRES

Avec ITT ≤ 3 mois sauf route, travail.....	Blessures involontaires autres que par accident de travail ou route avec ITT ≤ 3 mois
Avec ITT ≤ 3 mois accident du travail .....	Blessures involontaires par accident du travail

#### COUPS ET VIOLENCES VOLONTAIRES

Avec ITT ≤ 8 jours .....	Coups ou violences volontaires avec ITT inférieure ou égale à 8 jours
--------------------------	---

#### ATTEINTES AUX MŒURS

Racolage actif.....	Racolage
---------------------	----------

#### AUTRES ATTEINTES AUX PERSONNES

Autres atteintes aux personnes .....	Diffamations et injures non publiques Infraction à la législation sur les inhumations Intrusion dans l'enceinte d'un bâtiment
--------------------------------------	---

#### ATTEINTES À L'ENVIRONNEMENT

Infractions en matière de chasse.....	Chasse sans permis Chasse sur le terrain d'autrui Infractions à la législation sur la préservation de l'équilibre agro-sylvo-cynégétique Transport et commerce illicite de gibier Autres infractions à la législation sur la chasse (infractions à arrêté réglementaire)
Abandon d'épaves ou d'objets .....	Pollutions du sol
Infractions en matière de pêche .....	Infractions à la législation sur la pêche fluviale Infractions à la législation sur la pêche maritime
Autres atteintes à l'environnement .....	Pollution sonore Infractions aux règles de salubrité et de sécurité des bâtiments Infractions à la législation sur l'affichage public

#### TRAVAIL ET SÉCURITÉ SOCIALE

Infractions à l'assujettissement à la sécurité sociale	Infractions contre l'assujettissement à la sécurité sociale
Infractions à la législation sur les congés .....	Infractions à la législation sur le repos hebdomadaire et les congés
Médecine du travail .....	Hygiène et sécurité du travail
Autres .....	Cumul d'emploi Autres atteintes au cadre des relations du travail*

#### ATTEINTES À L'ORDRE ÉCONOMIQUE

Transport, stockage denrées périssables.....	Infractions à la législation sur les denrées périssables
Non respect de l'information du consommateur .....	Infractions à la publicité des prix et à la facturation des ventes
Autres .....	Non dépôt au greffe du tribunal des comptes d'une SARL Non respect des tarifs et refus de vente

Positions utilisées pour cette publication	Positions détaillées
--	----------------------

#### ORDRE ADMINISTRATIF ET JUDICIAIRE

Outrage à citoyen chargé d'un ministère public .....	Outrage envers citoyen chargé d'un ministère de service public
Autres .....	Entraves

#### ATTEINTES AUX BIENS

Dégradation ou détérioration légère .....	Destruction de biens appartenant à autrui (infraction simple)
Autres .....	Destruction de conduits d'eaux, fosses et dégradations de clôtures
	Dévastation de plantations, terrains ensemencés, arbres
	Destruction d'animaux de ferme, dommages aux animaux domestiques, épizootie

#### ATTEINTES À LA SÛRETÉ PUBLIQUE

Séjour irrégulier d'un ressortissant de la CEE .....	Séjour irrégulier en France d'un ressortissant de la CEE
Absence du livret de circulation .....	Infractions liées aux statuts des non-sédentaires
Infractions à la législation sur la télécommunication.	Infractions à la législation sur les postes et télécommunications
Autres .....	Infractions aux règles sur réunions et manifestations
	Acquisition ou détention d'armes traditionnelles ou de produits explosifs

#### ATTEINTES À LA SANTÉ

Atteintes à la santé .....	Ivresse publique
	Autres infractions à la législation sur les débits de boissons*
	Infractions à la réglementation concernant la lutte contre les maladies

**Nota** : les postes «autres» suivis d'un astérisque (\*) ont des effectifs très faibles. Dans le cas contraire, l'essentiel du contenu est précisé entre parenthèses.

## Annexe 3

### Nomenclature des mesures

---

#### Nomenclature des mesures

Le juge possède toute une gamme de peines à sa disposition pour sanctionner les auteurs d'infractions (cf. annexe 1, page 235).

À la place ou en complément des peines traditionnelles que sont les peines privatives de liberté et les amendes, et de la dispense de peine, des "mesures" peuvent être prononcées.

Elles sont de trois types :

- des mesures prises à titre principal comme une alternative à l'incarcération (TIG, suspension du permis de conduire, ...)
- des mesures éducatives qui ne s'appliquent qu'aux mineurs ;
- des mesures complémentaires qui s'ajoutent à une peine principale de type traditionnel.

La nomenclature présentée ici donne le détail de chaque grande catégorie de mesures (cf. tableau 20, page 186)

Postes de la nomenclature et mesures s'y rapportant :

#### 11 Interdiction de séjour

Interdiction de séjour

#### 12 Interdiction du territoire français

Interdiction du territoire français

#### 21 Publicité des décisions de justice

Affichage de la décision  
Diffusion de messages informant le public d'une condamnation  
Publication de la décision

#### 41 Droits civiques et politiques

Exclusion des marchés publics  
Privation de tous les droits civiques, civils et de famille  
Privation des droits civiques  
Privation du droit d'être expert devant une juridiction (art.131-26 3e)  
Privation du droit d'éligibilité (art.131-26 2e)  
Privation du droit de vote (art.131-26 1e)  
Privation du droit d'être témoin en justice, sauf pour simple déclaration (art.131-26 4e)  
Privation du droit d'exercer une fonction juridictionnelle (art.131-26 3e)  
Privation du droit de représenter ou d'assister une partie devant la justice (art.131-26 3e)  
Privation du droit de vote et d'éligibilité (art.131-26 1e et 2e cp)

#### 42 Droits de la famille et droits sociaux

Retrait total de l'autorité parentale  
Retrait partiel des droits attachés à l'autorité parentale

#### 50 Mesures emportant interdiction professionnelle ou fermeture d'établissement

Faillite personnelle  
Interdiction de pénétrer dans une ou plusieurs enceintes où se déroule une manifestation sportive  
Interdiction d'exercer l'activité de sous-entrepreneur de main d'œuvre  
Interdiction d'exercer l'activité professionnelle ayant permis la commission de l'infraction  
Interdiction d'exercer toute tutelle (art.131-26 5e)

Interdiction d'exercer toute profession libérale

Interdiction d'exercer toute profession industrielle  
Interdiction d'exercer toute profession commerciale  
Interdiction d'exercer toute curatelle (art.131-26 5e)  
Interdiction d'exercer une activité de surveillance, gardiennage, transport de fonds, protection des personnes  
Interdiction d'exercer une activité professionnelle ou bénévole impliquant un contact habituel avec des mineurs  
Interdiction d'exploiter ou de diriger un établissement social pour adultes  
Interdiction d'exploiter un débit de boissons  
Interdiction de diriger, gérer, administrer ou contrôler une personne morale  
Interdiction de diriger, gérer, administrer ou contrôler une entreprise artisanale  
Interdiction de diriger, gérer, administrer ou contrôler une exploitation agricole  
Interdiction de diriger, gérer, administrer ou contrôler une entreprise commerciale  
Interdiction de diriger, gérer, administrer ou contrôler toute entreprise commerciale, artisanale, agricole et toute personne morale  
Interdiction de toute fonction ou emploi public  
Retrait de licence de débit de boissons  
Interdiction d'exploiter un établissement ouvert au public, d'y être employé ou d'y participer financièrement  
Interdiction d'exercer l'activité sociale ayant permis la commission de l'infraction  
Fermeture de débit de boissons  
Fermeture de l'établissement ayant servi à commettre l'infraction  
Privation du droit d'exercer fonction juridique, être expert devant juridiction, représenter ou assister partie devant justice (131-26 3ecp)

### **61 Suspension de permis de conduire**

Suspension de permis de conduire  
Remettre son permis de conduire au greffe du tribunal

### **62 Interdiction du permis de conduire et (ou) interdiction de solliciter un nouveau permis de conduire**

Annulation du permis de conduire avec interdiction de solliciter la délivrance d'un nouveau permis  
Interdiction d'obtenir la délivrance d'un permis de conduire

### **63 Autres mesures relatives à l'interdiction de conduire**

Interdiction de conduire un véhicule à moteur  
Interdiction de conduire certains véhicules

### **70 Mesures emportant interdiction d'émettre des chèques**

Interdiction d'émettre des chèques autres que de retrait ou certifiés  
Ne pas utiliser des cartes de paiement

### **80 Mesures emportant interdiction autre que sur les chèques (chasse, pêche)**

Exclusion des associations de pêche et de pisciculture  
Interdiction de quitter le territoire de la République  
Interdiction d'obtenir la délivrance d'un permis de chasser  
Interdiction de détenir ou de porter une arme soumise à autorisation  
Interdiction d'entrer et de séjourner sans autorisation préalable dans l'enceinte d'une infrastructure de transport  
Retrait du permis de chasser avec interdiction temporaire de solliciter la délivrance d'un nouveau permis  
Privation du droit de conserver un permis de chasser  
Interdiction de détenir un animal  
Interdiction d'utiliser une installation non autorisée, non déclarée, non conforme ou polluante  
Remettre son permis de chasser au greffe du tribunal

### **91 Travail d'intérêt général**

Travail d'intérêt général  
Effectuer au profit de la collectivité un travail non rémunéré

### **92 Jours amende**

Jours-amende

### **93 Autres mesures emportant obligation de faire**

Suivi socio-judiciaire  
Cessation de l'opération interdite ou irrégulière  
Démolition des constructions irrégulières  
Diffusion d'annonces rectificatives ou de mise en garde  
Mise en conformité du support de la publicité  
Mise en conformité des lieux ou des ouvrages  
Réaffectation du sol pour la remise en état des lieux  
Remise de l'animal à une œuvre de protection  
Remise en état des lieux  
Soumission à une cure de désintoxication ou à une surveillance médicale  
Suppression de la publicité ou de son support  
Obligation d'accomplir un stage de sensibilisation à la sécurité routière  
Obligation d'accomplir un stage de citoyenneté  
Interdiction de paraître dans certains lieux  
Suivre une formation professionnelle  
Interdiction de fréquenter les coauteurs ou complices de l'infraction  
Interdiction d'entrer en relation avec la victime de l'infraction  
Suivre un stage de formation civique  
Suivre un stage ou une formation à caractère sanitaire et social

**101 Confiscation ou immobilisation du véhicule**

Confiscation de véhicules appartenant au condamné  
Immobilisation de véhicule  
Confiscation du véhicule

**102 Autres mesures emportant confiscation**

Confiscation d'armes dont le condamné est propriétaire ou dont il a la libre disposition  
Confiscation de l'objet de l'infraction  
Confiscation de substances ou de plantes classées comme stupéfiants  
Confiscation des biens ou instruments ayant servi à commettre l'infraction  
Confiscation des biens ou instruments destinés à commettre l'infraction  
Confiscation du produit de l'infraction  
Confiscation du véhicule ayant servi à commettre l'infraction  
Confiscation d'arme(s)  
Se dessaisir au profit de l'État de la chose qui a servi ou était destinée à commettre l'infraction  
Se dessaisir au profit de l'État du produit de l'infraction

**111 Admonestation**

Admonestation

**112 Remise aux parents/tuteur/gardien/personne digne de confiance**

Remise à parents  
Remise à une personne digne de confiance  
Remise au gardien  
Remise au tuteur

**113 Placement dans un établissement public ou privé d'éducation surveillée**

Placement dans une institution publique d'éducation surveillée  
Placement dans un établissement d'éducation ou de formation

**115 Remise à l'aide sociale à l'enfance**

Remise au service de l'assistance à l'enfance

**116 Mise sous protection judiciaire**

Mise sous protection judiciaire  
Mise sous protection judiciaire en milieu ouvert  
Mise sous protection judiciaire en milieu fermé

**117 Placement sous le régime de la liberté surveillée**

Liberté surveillée

**118 Réparation**

Mesure ou activité d'aide ou de réparation

### Comparabilité au cours du temps des statistiques sur les condamnations

---

**Avertissement :** Le poids grandissant, ces dernières années, du contentieux routier et plus généralement des infractions liées à l'activité des services de police et de gendarmerie, a eu pour conséquence une perte de précision dans l'estimation des condamnations d'une année "n" enregistrées au casier judiciaire entre juillet n+1 et juillet n+2. Sur l'année 2010, l'estimation a sur estimé de 3 % le nombre de condamnations prononcées alors que l'évolution réelle 2010/2009 s'établissait à -4 % (baisse due essentiellement au contentieux routier et aux ILS).

Au cours du temps, des modifications législatives transforment le champ d'intervention des juridictions pénales.

Ainsi le bilan des condamnations inscrites de 1984 à 2011 indique une diminution de l'ordre de 17% des condamnations prononcées, mais cette baisse résulte de l'effet conjugué des différentes réformes législatives qui ont conduit à la dépénalisation de certaines infractions, qui a eu pour conséquence de transférer la sanction des juridictions vers d'autres organismes, comme la Banque de France pour les chèques, et la RATP pour les filouteries de transport. Par ailleurs, une nouvelle procédure, la composition pénale, a vu le jour en 2004 qui permet de sanctionner les délits de faible gravité sans l'intervention de la juridiction de jugement. Les peines de composition pénale sont inscrites au casier mais ne constituent pas une condamnation et ne sont donc pas incluses dans cette publication.

Pour mieux cerner l'évolution des sanctions pénales prononcées par les juridictions sur une période donnée, il est recommandé d'utiliser un référentiel législatif homogène sur la période.

#### Année 1992

L'émission de chèques sans provision ne constitue plus une infraction pénale à partir de la loi du 30 décembre 1991, qui confie à l'autorité bancaire le soin d'assurer la police des moyens de paiement par des sanctions de nature administrative. La mise en place de cette loi explique la diminution brutale en 1992 des condamnations relatives aux chèques.

#### Année 1993

La loi n° 92-1336 du 16 décembre 1992, applicable au 1<sup>er</sup> mars 1994 (art. 769-2 du Code de procédure pénale) fixe des dispositions nouvelles en matière d'inscription (ou de maintien) au casier judiciaire des condamnations de mineurs. Elle a pour conséquence une importante baisse mécanique de ces inscriptions, qui affecte de façon anticipée la comparaison de l'année 1993 aux précédentes pour l'ensemble des condamnations (environ -1,5%). Son effet global est plus sensible en 1994, avec une diminution de 3,5 % par rapport à 1993.

#### Année 1994

L'entrée en vigueur du nouveau Code pénal produit des effets mécaniques directs (par exemple la suppression de la peine d'emprisonnement pour les contraventions), dont l'impact est difficile à apprécier précisément, ne serait-ce que parce que s'y ajoutent des effets indirects, comme celui de l'ouverture de l'éventail des peines. On peut d'ores et déjà mettre en garde contre une

comparaison immédiate de l'année 1994 aux précédentes en ce qui concerne les caractéristiques suivantes des condamnations :

**Nature de l'infraction :** le nouveau Code pénal a pris en compte de nouvelles infractions comme la "mise en danger d'autrui", le "harcèlement sexuel", "l'agression téléphonique" et les "agressions sonores".

Il a requalifié certaines infractions, comme les "destructions ou détériorations d'un bien d'autrui", désormais distinguées selon la gravité de la détérioration, les "voies avec violence" différemment selon qu'ils ont ou non entraîné une incapacité de travail.

Il a aggravé des infractions, comme certains "trafics de stupéfiants" ou "actes de torture et de barbarie", désormais qualifiés de crimes.

**Éventail des peines et barème des peines privatives de liberté :** d'une manière générale, les nouvelles dispositions du Code insistent sur l'individualisation de la sanction pénale.

Ces dispositions donnent au juge des possibilités accrues pour prononcer des peines alternatives à l'emprisonnement, ou même à l'amende, comme les mesures privatives ou restrictives de droits (art. 131-6 et 131-14).

L'emprisonnement en matière contraventionnelle est supprimé (art. 131-12).

Le plafond de la peine d'emprisonnement correctionnel est porté à dix ans (cinq ans auparavant, art. 40 ancien Code pénal). Parallèlement, la peine minimum de réclusion criminelle à temps passe de cinq à dix ans, et la peine plafond à trente ans (vingt ans auparavant). Les peines privatives de liberté d'une durée comprise entre cinq et dix ans, qui étaient majoritairement des peines de réclusion criminelle dans l'ancien Code pénal, sont donc désormais des peines d'emprisonnement (art. 131-1 et 131-4).

Des modifications "automatiques" dans la structure et le quantum des peines en résultent en 1994 :

- diminution des peines de réclusion criminelle et augmentation du quantum moyen de ces peines,
- augmentation de la part des peines de substitution pour les délits,
- disparition des peines d'emprisonnement pour les contraventions.

#### Année 1995

De nouvelles infractions relatives à la réglementation du métier de transporteur routier ont été créées et sont applicables depuis le 9 mai 1995. Elles visent à sanctionner le dépassement de la durée de conduite journalière et la réduction de la durée de repos journalier.

#### Années 1995 et 2002

Les amnisties présidentielles de 1995 et de 2002 ont entraîné une baisse importante des condamnations prononcées au cours de ces deux années. Compte tenu des délais de transmission (50 % des condamnations sont inscrites au bout d'un an, 90,7% au bout de 19 mois), une partie des condamnations prononcées l'année qui précède (1994 et 2001) sont arrivées au Casier judiciaire après la promulgation de cette loi, et n'ont donc pas

été inscrites. Les données des années suivantes sont également touchées pour des faits commis avant la loi et sanctionnés l'année la suivant.

Un chiffrage de l'impact de l'amnistie est difficile à réaliser. Tout au plus peut-on signaler que les conséquences en sont relativement plus fortes :

a/ sur les mineurs : admonestations, remises à adulte ou TIG, sont particulièrement concernés,

b/ sur les structures par nature de peine : les peines de substitution et les amendes sont plus touchées que les autres,

c/ sur les structures par durée de peines privatives de liberté : l'amnistie touche surtout les durées courtes,

d/ pour les natures d'infraction citées par la loi : délits commis à l'occasion de conflits du travail, conflits liés à l'enseignement, conflits de caractère industriel, élections, liberté de presse, contraventions de grande voirie.

### Année 1998

Une contravention de 5<sup>e</sup> classe a été créée pour sanctionner les grands excès de vitesse (dépassement de plus de 50 Km/h de la limitation de vitesse).

### Année 2004

Le défaut de permis de conduire, le défaut d'assurance et les blessures involontaires avec ITT  $\leq 3$  mois ont été correctionnalisés.

Les fiches relatives aux condamnations de mineurs ne sont plus retirées du casier judiciaire qu'à l'expiration d'un délai de trois ans à compter de leur prononcé si, pendant ce délai, la personne n'a pas été de nouveau condamnée [loi du 9 mars 2004]. Cette règle entraîne mécaniquement une augmentation du nombre d'inscriptions de condamnations de mineurs au Casier judiciaire, en particulier pour ceux qui sont condamnés peu de temps avant leur majorité ou même après pour des faits commis dans la minorité.

Une nouvelle procédure a été créée, la composition pénale qui est une procédure alternative proposée par le procureur de la République à une personne majeure qui reconnaît avoir commis un ou plusieurs délits. Elle consiste en une ou plusieurs mesures : amende, remise du permis de conduire, travail non rémunéré, stage dans un service sanitaire ou social. Après acceptation par l'auteur des faits, la composition pénale doit être validée par le président de la juridiction (article 41-2 du Code de procédure pénale). Bien qu'inscrite au casier judiciaire la composition pénale n'est pas une condamnation et ne constitue pas le premier terme de la récidive. Le développement de cette procédure explique en partie la baisse des condamnations observée depuis 2006.

